

**T.C.**  
**KÜLTÜR VE TURİZM BAKANLIĞI**  
**DİYARBAKIR KÜLTÜR VARLIKLARINI**  
**KORUMA BÖLGE KURULU**  
**KARAR**

**Toplantı Tarihi ve No :25.01.2023-377**  
**Karar Tarihi ve No :25.01.2023-9783**  
**Dosya No :21.05.139**

**Toplantı Yeri**  
**DİYARBAKIR**

Diyarbakır İli, Dicle İlçesi, Çelebi Mahallesi sınırları dahilinde bulunan, mülkiyeti Toplu Konut İdaresi Başkanlığı'na ait, tapunun 194 ada, 15 no.lu parselinde kayıtlı Çelebi Tepesi Yerleşiminin tescil önerisine ilişkin; Toplu Konut İdaresi Başkanlığı Kentsel Yenileme Dairesi Başkanlığı'nın 09.11.2022 tarih ve 319195 sayılı yazısı, Çelebi Tepesi Yerleşiminin tesciline yönelik kurum görüşlerinin istendiği Koruma Bölge Kurulu Müdürlüğü'nün 18.11.2022 tarih ve 3162479 sayılı yazısı, kadastral haritasının istendiği Koruma Bölge Kurulu Müdürlüğü'nün 18.11.2022 tarih ve 3162386 sayılı yazısı; Maden ve Petrol İşleri Genel Müdürlüğü'nün 25.11.2022 tarih ve 2022461998 sayılı yazısı, Diyarbakır DSİ 10. Bölge Müdürlüğü'nün 29.11.2022 tarih ve 2917425 sayılı yazısı, İller Bankası Anonim Şirketi Diyarbakır Bölge Müdürlüğü'nün 30.11.2022 tarih ve 48830 sayılı yazısı, Karayolları 9. Bölge Müdürlüğü'nün 05.12.2022 tarih ve 1015157 sayılı yazısı, Enerji ve Tabii Kaynaklar Bakanlığı Strateji Geliştirme Başkanlığı'nın 13.12.2022 tarih ve 160233 sayılı yazısı, Diyarbakır Büyükşehir Belediye Başkanlığı İmar ve Şehircilik Dairesi Başkanlığı'nın 19.12.2022 tarih ve 103653 sayılı yazısı, Diyarbakır Kültür Varlıklarını Koruma Bölge Kurulu Müdürlüğü'nün 18.11.2022 tarih ve 1726033 sayılı uzman raporu okundu. Ekleri (kroki, rapor, fotoğraf, tescil fişi vb.) ve konuya ilişkin bilgi, belgeler incelendi. Yapılan görüşmeler sonunda;

Diyarbakır İli, Dicle İlçesi, Çelebi Mahallesi sınırları dahilinde bulunan, mülkiyeti Toplu Konut İdaresi Başkanlığı'na ait, tapunun 194 ada, 15 no.lu parselinde kayıtlı Çelebi Tepesi Yerleşimi; "Korunması Gerekli Taşınmaz Kültür Varlığı" özelliği gösterdiğinden, 2863 sayılı Kanunun Tespit ve Tescil ile ilgili 7. Maddesi uyarınca sınırları ekli krokide belirlendiği şekli ile I. (Birinci) derece arkeolojik sit olarak tesciline, hazırlanan tescil fişinin uygun olduğuna,

13.03.2012 tarih ve 28232 Resmi Gazetede yayımlanarak yürürlüğe giren "Korunması Gerekli Taşınmaz Kültür Varlıklarının ve Sitlerin Tespit ve Tescili Hakkında Yönetmelik" gereği ilgili Tapu Müdürlüğüne, tamamı sit sınırları içerisinde kalan, Diyarbakır İli, Dicle İlçesi, Çelebi Mahallesi, tapunun; 194 ada, 15 no.lu parselin tapu kütüğünün beyanlar hanesine " I. (Birinci) derece arkeolojik sit alanıdır" şerhinin ifade edildiği şekilde bırakılmasına ve işlem sonucuna ilişkin bilgi belgelerin Koruma Bölge Kurulu Müdürlüğüne iletilmesine,

Çelebi Tepesi Yerleşiminin bulunduğu alanın koruma esasları ve kullanma şartlarının, 2863 sayılı Kanunun 17. Maddesi gereğince Kültür ve Tabiat Varlıklarını Koruma Yüksek Kurulu'nun Arkeolojik sitler koruma ve kullanma koşulları başlıklı 05.11.1999 gün ve 658 sayılı ilke kararının I. Maddesinde belirtilen hususlar çerçevesinde belirlenmesine,

-Kaçak kazıların önlenmesini sağlayıcı tedbirlerin ilgili birimlerce alınmasına karar verildi.

AVRUPA KONSEYİ <b>TÜRKİYE</b>	DOĞAL VE KÜLTÜREL VARLIKLARI KORUMA ENVANteri	D.K.V.K.E.	<b>SİT</b>	ENVANter NO	
	KÜLTÜR VARLIKLARI VE MÜZELER GENEL MÜDÜRLÜĞÜ			HARİTA NO	
İLİ : <b>DİYARBA KIR</b>	İLÇESİ <b>DİCLE</b>	MAHALLE - KÖY	<b>ÇELEBİ MAH.</b>	PAFTA :	ADA
ADI : <b>ÇELEBİ TEPEŞİ YERLEŞİMİ</b>					PARSEL
					<b>194</b>
					<b>15</b>
<b>GENEL TANIM:</b> Diyarbakır İli, Dicle İlçesi, Çelebi Mahallesi sınırları dahilinde bulunmaktadır. Çelebi Tepesi Yerleşimi, Dicle İlçesinin yaklaşık olarak 200 m. kuzeybatısında yer almaktadır. Birbirine yapışık olarak yapılmış olan üç adet sarnıç ve birbirinden ayrı diğer iki sarnıç genel olarak tahrip edilmişlerdir. Sağlam olarak kalmış iki adet sarnıç bulunmaktadır. Gerek tahrip edilmiş olan sarnıçlar gerekse sağlam olarak kalmış sarnıçların içerisi taş ve toprak ile dolmuştur. Tepenin doğu yamacında iki adet kaya mezarı tespit edilmiştir. Kaya mezarlarının girişi doğu tarafında yer almaktadır. Kaya mezarlarının birinde biri küçük, diğer üçü büyük olmak üzere toplam dört adet kline bulunmaktadır. Diğer kaya mezarında ise üç adet kline bulunmaktadır. Kaya mezarlarının giriş kısmı kısmen tahrip edilmiştir. Roma dönemine ait olduğu düşünülen seramik parçalarına rastlanılmıştır.					
<b>ŞİMDİKİ TEHLİKELER :</b> Doğa ve beşeri tahribatlara açık durumdadır.					
<b>ŞİMDİKİ DURUM :</b> Tahribatlara maruz kalsa da günümüze dek gelebilmişlerdir.					
<b>SİT POTANSİYELİ :</b> I.Derece Arkeolojik Sit Alanı.				<b>KORUMA DERECEŞİ</b> I. (Birinci) Derece	
<b>ŞİT KORUMA :</b> Herhangi bir koruma önlemi bulunmamaktadır.				<b>HAZIRLAYANLAR</b> Hüseyin GÜLER (Arkeolog) Melahat DAĞLI SİPAN (Arkeolog) Erdal DEMİR (Uzman) Kontrol Eden: Zeynep K. SAYLIK (Bölge Kurulu Müdürü)	
<b>ÖNERİLEN KORUMA :</b> Tescil edilerek ilgili makamlara duyurulması ve kaçak kazıların önüne geçilebilmesi için gerekli tedbirlerin alınması.				20.12.2022	
<b>YAYIN DİZİŞİ :</b>				<b>KORUMA KURULU KARARLARI</b>	
<b>GÖZLEMLER :</b> Alanda bilimsel sondaj, kazı ve temizlik çalışmalarının yapılması gerekmektedir.				<b>KORUMA KURULU ONAYI</b>	



T.C.  
Diyarbakır Kültür Varlıklarını  
Koruma Bölge Kurulu  
25.01.2023 tarih ve 9783  
Sayılı Karar Eki dir.

*[Handwritten signatures and stamps]*

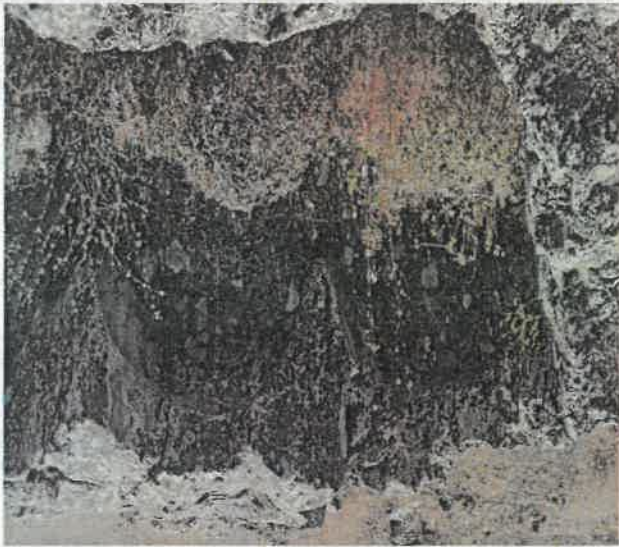

İli  
İlçesi  
Mahallesi  
Alan

DIYARBAKIR  
DİCLE  
ÇELEBİ  
ÇELEBİ TEPEŞİ YERLEŞİMİ

Tamamı Sit Alanında Kalan Ada-Parsel : 194/15



— I.DERECE ARKEOLOJİK SİT SINIRI  
— PARSEL SINIRI

ITRF-3-39 KOOR.

ED50-3-39 KOOR.

Nokta No	Y	X
S1	594053.180	4249793.644
S2	594071.530	4249783.404
S3	594058.350	4249709.254
S4	594026.730	4249663.734
S5	594015.650	4249634.674
S6	594002.570	4249640.924
S7	593986.160	4249656.944
S8	593955.880	4249692.304
S9	593961.570	4249700.084
S10	594005.420	4249755.444

Nokta No	Y	X
S1	594068.930	4249975.267
S2	594087.280	4249965.027
S3	594074.099	4249890.877
S4	594042.479	4249845.357
S5	594031.399	4249816.296
S6	594018.319	4249822.546
S7	594001.909	4249838.567
S8	593971.629	4249873.927
S9	593977.319	4249881.707
S10	594021.169	4249937.067

25.01.2023 tarih ve 9783 Sayılı Karar Eki dir.



Mehmet ÖZKAYA  
Harita Mühendisi

Handwritten signatures and notes at the bottom of the page.