



T.C.
KÜLTÜR VE TURİZM BAKANLIĞI
ÇANAKKALE KÜLTÜR VARLIKLARINI KORUMA BÖLGE KURULU
K A R A R

Toplantı Tarihi ve No : 01.02.2023 / 381
Karar Tarihi No :01.02.2023 / 8695

17.03.1728
Toplantı Yeri
ÇANAKKALE

Çanakkale İli, Biga İlçesi, Akpınar Köyü, Köy civarı mevkiinde yer alan, sit dışı alanda kalan, bir kısmı mülkiyeti köy tüzel kişiliği adına kayıtlı 501 parselde ve bir kısmı tapu harici alanda kalan çeşme yapısının tesciline ilişkin Bakanlığımız, Vakıflar Genel Müdürlüğü, Balıkesir Vakıflar Bölge Müdürlüğü'nün 25.08.2022 tarih ve 298331 sayılı yazısı ve eki ile iletilen tescil fişi ile ÇKVKBK Müdürlüğü uzmanlarınca hazırlanan korunma alanı haritasının değerlendirilmesini konu alan 27.01.2023 tarih ve 1864998 sayılı uzman raporu okundu, ilgili dosyası incelendi, yapılan görüşmeler sonucunda;

Çanakkale İli, Biga İlçesi, Akpınar Köyü, Köy civarı mevkiinde yer alan, sit dışı alanda kalan, bir kısmı mülkiyeti köy tüzel kişiliği adına kayıtlı 501 parselde ve bir kısmı tapu harici alanda kalan çeşmenin 2863 sayılı Kanun'un 6'ncı maddesi kapsamında korunması gerekli taşınmaz kültür varlığı kıstaslarını taşıdığı anlaşıldığından, aynı Kanun'un 7'nci maddesi kapsamında tescil edilmesine; Korunması Gerekli Taşınmaz Kültür Varlıklarının Yapı Esasları Ve Denetimine Dair Yönetmelik'in 5'nci maddesi kapsamında koruma grubunun 1 grup olarak belirlenmesine; sunulan tescil fişinin ve korunma alanı haritasının uygun olduğuna, KTVKYK'nun 05.11.1999 tarih ve 660 sayılı ilke kararı uyarınca hazırlanacak restitüsyon ve restorasyon projelerinin Kurulumuza iletilmesine karar verildi.

ASLI GİBİDİR

AVRUPA KONSEYİ	VAKIFLAR GENEL MÜDÜRLÜĞÜ		ENVANTER NO	
TÜRKİYE	KÜLTÜREL VE DOĞAL VARLIKLARI KORUMA ENVANTERİ		ANIT	MAR. PL. PAFTA NO
UL. ÇARŞI KALE	İLÇESİ : BGA	BELDE/KÖYÜ : AKPINAR KÖYÜ	KORUMA DEREJESİ	AVTAL
MARIFET SÖZAK. KAFI NO		KADASTRO PAFTA ADI PARSEL: 614 No 501 parselde komsu taşıl dış alan	DEVRESİZ	1. gr.
ADİ	YAPILAN YAPININ	YAPININ	MİMARİ ÇİZİM (ÖLÇÜ)	DEVRESİZ
AKPINAR KÖYÜ ÇEŞMESİ	YAPIM TARİHİ: H.1322 /M. 1904	YERİ	VAKİFİYE	DEVRESİZ
KORUMA DURUMU (A = İYİ - B = ORTA - C = FENA)			RUTUBET DURUMU (A=YOK - B=Zİ VAR - C=ONEMLİ)	
YAPTI	DUYU YAP	DUYU YAP	SUSULMA ELEMANLARI	
[B]	[B]	[B]	[B]	[A]

VAZİYET PLANI :



FOTOĞRAF :

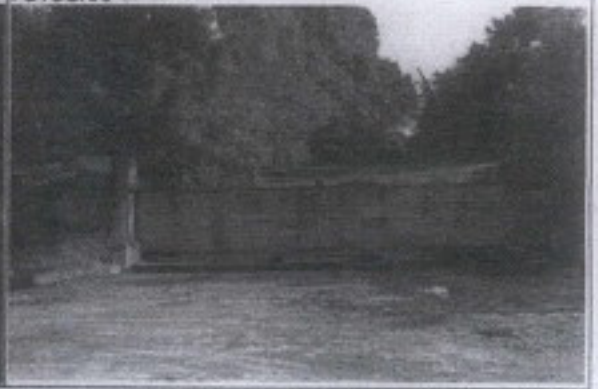

GÖZLEM: Çeşme akar vaziyettedir. Faal olarak kullanılmaktadır.

BUGÜNKÜ SAHİBİ: AKPINAR KÖYÜ TÜZEL KİŞİLİĞİ

BAKIMINDAN SORUMLU KURULUŞ: AKPINAR KÖYÜ TÜZEL KİŞİLİĞİ

YAPILAN ONARIMLAR:

AYRINTILI TANIM :

Tek cepheli, üç adet müşürüğe sahip bir kır çeşmesidir. Çeşmenin suyu sürekli akar durumda ve kullanılmaktadır. Yaklaşık 15 m. uzunluğunda 2 m. yüksekliğinde düz bir duvar formundadır. Alt kısmında çeşme duvarının uzunluğunda yatağı vardır. Çeşme yakın zamanda betonarme olarak yenilenmiş ve üzeri taş kaplama yapılmıştır. Çeşmenin inşa kitabesi ön cephede korunmuştur. Ancak, yazıların görünmesi için yapılan boyama işlemi kitabeyi okunamaz hale getirmiştir. Sadece H.1322 M. 1904 yılında inşa edildiği anlaşılmaktadır. Çeşmenin suyu, arkasındaki 501 parsel no.lu arsadan çıkmaktadır. Bu arsa aynı zamanda mesire alanı olarak düzenlenmiştir. Çeşmenin kuzeyindeki 500 parsel no.lu çarşıhane ise mutfak olarak işlev görmektedir.

ASLI GİBİDİR
E. T. (T) 1000/2013
Korunması Gereken Kültürel Varlıklar

Çarşıhane KVKKY (M) 02.01.01
Gün ve 8.4.5.5... Sayılı karar
olduğu.

BINA ALT YAPı BİLGİLERİ

SU	ELEKTRİK	ISITMA	KANALİZASYON
VAR	-	-	-

ORJİNAL KULLANIMI: ÇEŞME

BUGÜNKÜ KULLANIMI: ÇEŞME

ONERİLEN KULLANIMI: ÇEŞME

HAZIRLAYANLAR : 24/06/2022

Oğuzhan GÖZÜCÜ
Y. Tuzel KİŞİLİĞİCemil KURIL
Müze Araştırmacısı

KONTROL EDEN

Cesur BAŞ
Sırtı Mühür V

YAYIN DİZİNİ :

EKLER

- [] RAPOR
- [X] FOTOĞRAF
- [] ROLEVE PROJESİ
- [] RESTORASYON PROJESİ
- [] HARİTA
- [] KROKİ
- [] KİTAP
- [] VAKİFİYE

KURUL ONAY NO :

REVİZYON :

YERİNE KARARLARI :

13/06/2022

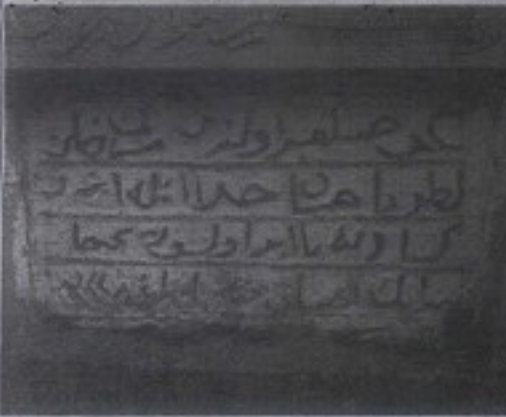

ASLI GIBDIR
E. Ç. İ. A. S. İ. B. Y. E. Z.
Koruma Kurulu Başkanı

ÇANAKKALE İLİ, BIGA İLÇESİ, AKPINAR KÖYÜ, 501 PARSEL VE TESCİL HARİCİ ALANDA KALAN
SİVİL MİMARLIK ÖRNEĞİ KORUNMASI GEREKLİ TAŞINMAZ KÜLTÜR VARLIĞININ İLİŞKİN

KORUNMA ALANI HARİTASI

Sami SEVİK
Harita Teknikeri

Çanakkale K.V.K.B.K. Müdürlüğü

1000

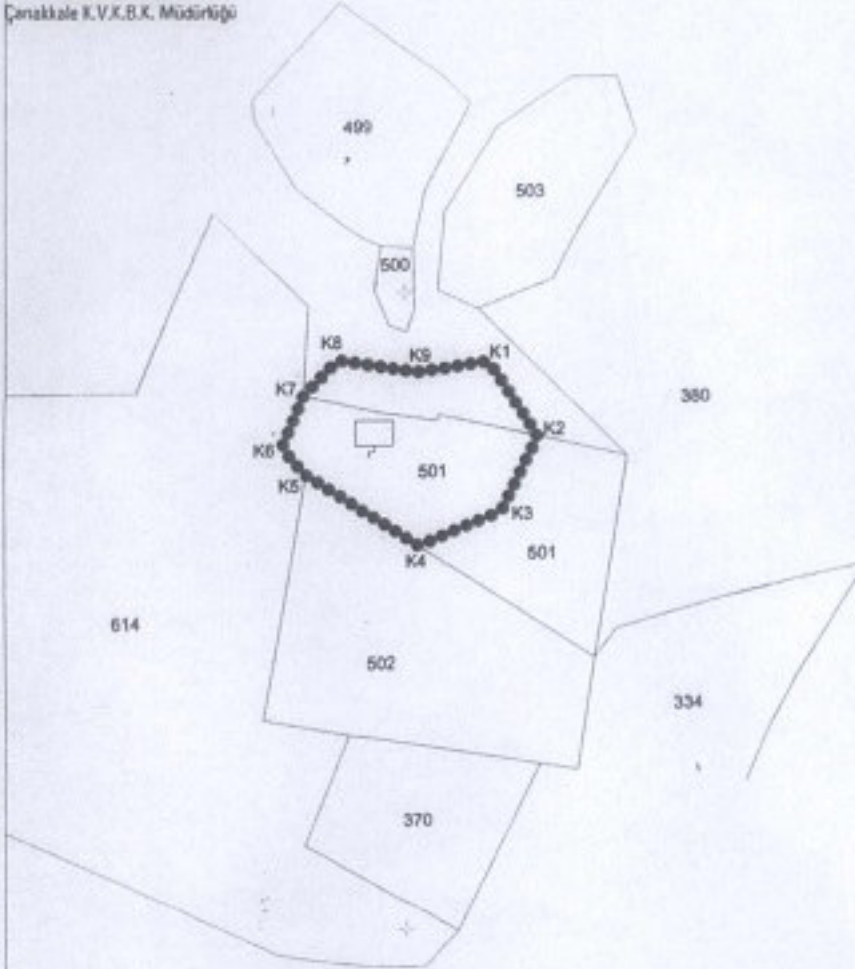

KORUNMASI GEREKLİ TAŞINMAZ KÜLTÜR VARLIĞI SİVİL MİMARLIK ÖRNEĞİ (ÇEŞME)

— KADASTRAL PARSEL SINIRI

●●●●●●●●●● KORUNMA ALANI SINIRI

KORUNMA ALANI SINIRI KOORDİNATLARI

Nokta No	Y	X
K1	517413.202	4455089.049
K2	517420.990	4455077.228
K3	517415.171	4455065.467
K4	517402.104	4455060.140
K5	517394.274	4455071.541
K6	517380.531	4455075.754
K7	517383.979	4455083.865
K8	517389.365	4455089.486
K9	517402.126	4455087.467

ITRUSA_30E9EECE

Çanakkale KVKBK'nun 01.02.2023
30n ve 2696..... Sayılı karar
okudur.

ASLI GIBİDİR
E. ÇAPRAZ ESİRGEMEZ
Koruma Bölge Kurulu Müdürü