



T.C.
KÜLTÜR VE TURİZM BAKANLIĞI
ÇANAKKALE KÜLTÜR VARLIKLARINI KORUMA BÖLGE KURULU
K A R A R

Toplantı Tarihi ve No : 01.02.2023 / 381
Karar Tarihi ve No : 01.02.2023 / 8719

17.08.3070
Toplantı Yeri
ÇANAKKALE

Çanakkale ili, Gelibolu İlçesi, Adilhan Köyü sınırları içerisinde, eski Edirne-Çanakkale yolu üzerinde, 40° 42' 01.57" Enlem, 26° 46' 52.93" Boylam coğrafi koordinatlarında bulunan, kültür varlığı açısından sit dışı alanda kalan menfez yapısının kültür varlığı niteliğinin değerlendirilmesini konu alan T. C. Çanakkale Valiliği, İl Kültür ve Turizm Müdürlüğü'nün 15.09.2022 tarih ve E- 84378581-170-2913210 sayılı yazısı ve ekleri, menfez yapısının 2863 sayılı Kanun kapsamında kültür varlığı olarak tespit-tescil işlemleri kapsamında kurum görüşlerinin talep edildiği Çanakkale Kültür Varlıklarını Koruma Bölge Kurulu Müdürlüğü'nün 11.10.2022 tarih ve E-3014244 sayılı yazısı, tespit-tescil işlemleri doğrultusunda kurum görüşlerinin iletiliği T.C. Türkiye Elektrik İletim Anonim Şirketi Genel Müdürlüğü, 20. Bölge Müdürlüğü (Edirne), Tesis ve Kontrol Müdürlüğü'nün 14.10.2022 tarih ve E- 30844797-755.01-1479472 sayılı yazısı, T.C. Karayolları Genel Müdürlüğü, I. Bölge Müdürlüğü'nün 14.10.2022 tarih ve E-12602544-170.02-963187 sayılı yazısı ve ekleri, T.C. Çanakkale Valiliği, İl Tarım ve Orman Müdürlüğü'nün 14.10.2022 tarih ve E-30684734-230.04.02-7331458 sayılı yazısı, T.C. Çanakkale İl Özel İdaresi, Yazı İşleri Müdürlüğü'nün 10.11.2022 tarih ve E-60190165-000-43310 sayılı yazısı ve ekleri, T.C. Orman Genel Müdürlüğü, Çanakkale Orman Bölge Müdürlüğü, Keşan Orman İşletme Müdürlüğü'nün 10.11.2022 tarih ve E-15394756-754-6238096 sayılı yazısı, menfezin bulunduğu alanın İdarelerinin yetki alanların bulunduğu dair bilginin iletiliği T.C. Çanakkale İl Özel İdaresi, İmar ve Kentsel İyileştirme Müdürlüğü'nün 22.12.2022 tarih ve E-50472007-000-46678 sayılı yazısı ile 26/01/2023 tarih ve 1862838 sayılı uzman raporu okundu, ilgili dosyası incelendi, yapılan görüşmeler neticesinde:

Çanakkale ili, Gelibolu İlçesi, Adilhan Köyü sınırları içerisinde, eski Edirne-Çanakkale yolu üzerinde, 40° 42' 01.57" enlem, 26° 46' 52.93" boylam coğrafi koordinatlarında bulunan taş kagir menfez yapısının, malzeme ve formu ile Erken Cumhuriyet Dönemi özelliklerini taşıması sebebiyle 2863 sayılı Kanun'un 6'ncı maddesi kapsamında korunması gerekli taşınmaz kültür varlığı kıstaslarını taşıdığı anlaşıldığından, aynı Kanun'un 7'nci maddesi kapsamında tescil edilmesine; Korunması Gerekli Taşınmaz Kültür Varlıklarının Yapı Esasları Ve Denetimine Dair Yönetmelik'in 5'nci maddesi kapsamında koruma grubunun I grup olarak belirlenmesine; sunulan tescil fişinin uygun olduğuna; menfezi korumaya, yaşatmaya ve sürdürülebilirliğini sağlayarak gelecek kuşaklara aktarmaya yönelik, 05.11.1999 tarih ve 660 sayılı ilke kararı kapsamında hazırlanacak rölöve çizimi ile restitüsyon ve restorasyon projelerinin Kurulumuza sunulmasına; yaklaşık koordinatları belirlenen menfezin, korunma alanı sınırlarının belirlenebilmesi amacıyla kesin koordinatlarının belirlenmesi çalışmaları için ilgili kurumlarla işbirliğinin sağlanmasına; olası tahribatları önlemeye yönelik menfez ve çevresinde gerekli güvenlik önlemlerinin ilgili kurumlarca alınmasına karar verildi.

ASLI GIBİDİR

AVRUPA KONSEYİ	KÜLTÜREL VARLIKLARI KORUMA ENVANTERİ	D.K.V.K.E.	ANIT	ENVANTER NO:	
TÜRKİYE				HARİTA NO:	
İLİ ÇANAKKALE	İLÇESİ: GELİBOĞU	MARHALLE KÖYÜ: ADİHAN KÖYÜ	KORUMA DEREJESİ	ANITSAL	
SOKAK VE KAPINÖ:		KADASTRO PAFTA: ADA: PARSEL:		ÇEVRESEL	
ADLI MENFEZ	YAPITIRAN:	YAPAN:	MİMARİ ÇAĞ: ERKEN CUMHURİYET DÖNEMİ	ANITSAL	1.GRUP
	YAPIM TARİHİ:	KITABE:	VAKFIYE:		

GENEL TANIM: Erken Cumhuriyet Dönemi taş inşa malzemeli menfez yapısıdır.

KORUMA DURUMU	A İYİ	TASIVICI YAPI	A	DIŞ YAPI	A	ÜST YAPI	A	İÇ YAPI	A	SUSLEME ÖZELLİKLERİ	A	RUTUBET	A	YOK
A	B ORTA	A	B	A	B	A	B	A	B	A	B	B	B	İZİ VAR
	C FENA		C		C		C		C		C	C	C	ÖNEMLİ

HARİTA PLANI:

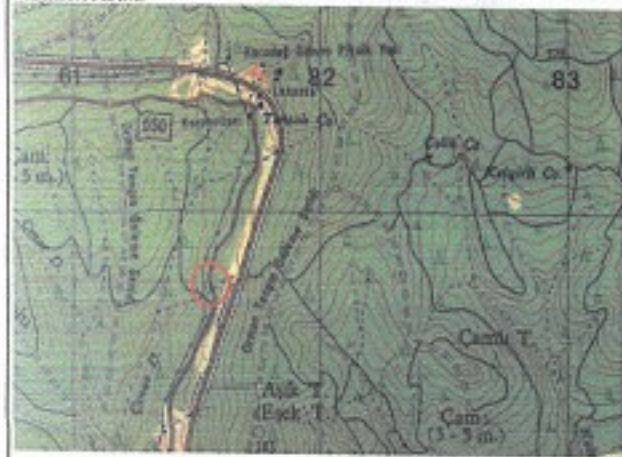

FOTOĞRAF

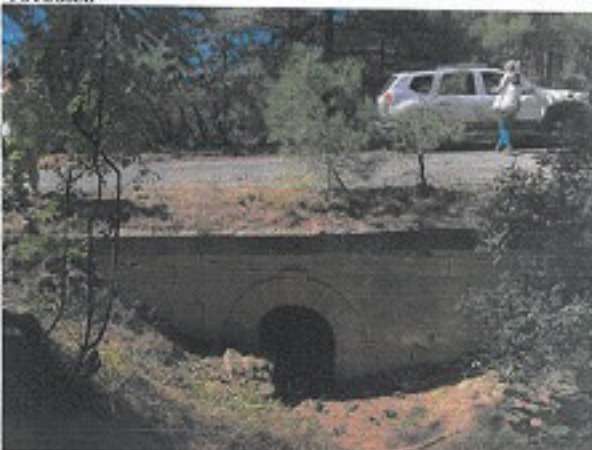

GÖZLEMLER: Günümüze sağlam gelmekle birlikte, zamana bağlı görülen yapısal sorunlar göz önünde bulundurularak bakım ve onarım yapılması gerekmektedir.

BUGÜNKÜ SAHİBİ:	EGM	BAKIMINDAN SORUMLU OLMASI GEREKEN KURULUŞ:	EGM
-----------------	-----	--	-----

YAPILAN ONARIMLAR:

AYRINTILI TANIM:

Çanakkale İli, Gelibolu İlçesi, Adıhan Köyü'nde 40° 42' 01.57" Kuzey, 29° 46' 52.93" Batı koordinatlarında, eski Gelibolu - İstanbul Karayolu üzerinde, Adıhan Köyü'nün yaklaşık 2,80 km kuzey-doğusunda, yeni Edirne-Çanakkale yolunun yaklaşık 60 metre batısında bulunmaktadır. Kaya menfez düzeni kesme taş inşa malzemeli olup, tek girişli açıklığı sahiptir. Geniřliđi 8,5 metre, uzunluđu 6,40 metre, yüksekliđini yaklaşık 2,40 metre olarak kesme açıklığına ise 1,00 metredir. Dođu batı dođubatısında uzanan menfez, dolgu yapılmıř, daha vergelenen kemer ve demir nektalanlar kılıđı taşı ile Cumhuriyetin erken döneminde 1923-1940 yılları arasındaki karayolları atölyelerine yönelik bir faaliyetin sonucu olarak yapılmıř olabilir.

TEKNİK BİLGİLER

SU ELEKTRİK ISITMA KANALİZASYON

ORJİNAL KULLANIMI: MENFEZ

BUGÜNKÜ KULLANIMI: MENFEZ

ÖNERİLEN KULLANIMI: MENFEZ

HAZIRLAYANLAR:

Merve ÖZYAŞAR
Harita Mühendisi

Canan AYĞUN ÖZTÜRK
Sanat Tarihcisi

Mirza ÇIRAK
Sanat Tarihcisi

Bkz. Özdemir, N. (2006). "Cumhuriyet Dönemi Karayolu Politikası (1923-1960)", T.C. Ankara Üniversitesi, Sosyal Bilimler Enstitüsü, Tarih (Türkiye Cumhuriyeti Tarihi Anabilim Dalı), Doktora Tezi, Ankara.

EKLER:

RAPOR	X
FOTOĞRAF	X
RÖLÖVE PROJESİ	
RESTORASYON PROJESİ	
HARİTA	
KROKİ	X
KITABE	
VAKFIYE	

KONTROL EDEN:

E. GİRGEN EKİNGER
Koruma Bilim Kurulu Başkanı

KURUL ONAYI NO:

(İmza)

REVİZYON

KURUL KARARLARI

Çanakkale KGM/KM/Kun... 01.02.2013
Gün ve... 8349... Sayılı karar
okud.

ASLI GİBİDİR
E. Çađınan EKİNGER
Koruma Bilim Kurulu Başkanı

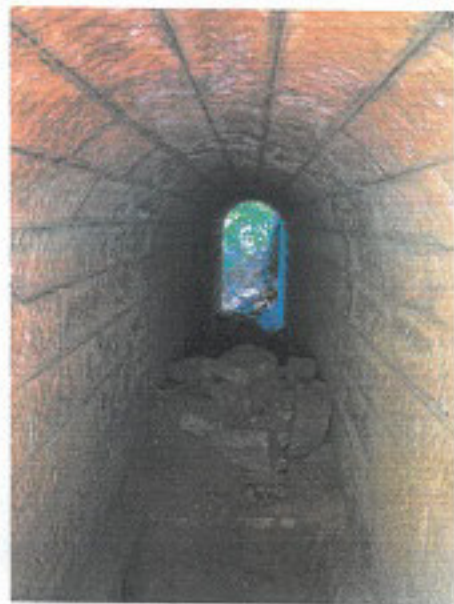
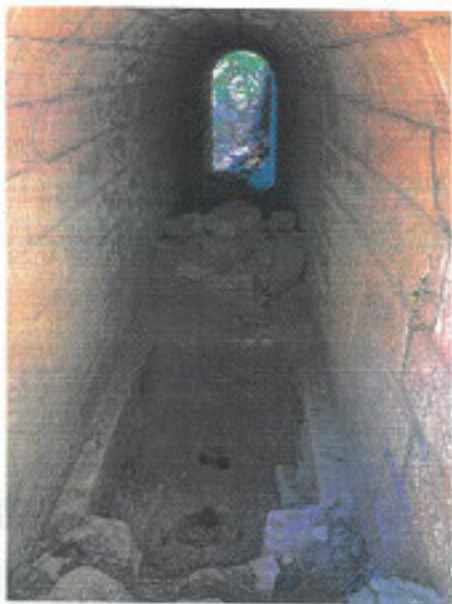

Çanakkale İYKİK'nun...01.01.2023
Gün ve...8331... Sayılı karar
oldur.

ASLI GIBİDİR
E. Çağrı BERGEMEZ
Resmî Beka...Mühürü