

T.C.
KÜLTÜR VE TURİZM BAKANLIĞI
ANTALYA KÜLTÜR VARLIKLARINI KORUMA BÖLGE KURULU
KARAR

Toplantı Tarihi ve No.: 26.09.2019/268
Karar Tarihi ve No. : 26.09.2019/9821

Toplantı Yeri
GÖLHİSAR

Isparta İli, Sütçüler İlçesi, Beydili Köyü, Ayazkırı Mevkii, Dikme ve Karyağdı Tepeleri ile Sanlı Yaylasında, 338 ada, 1 parsel numaralı orman alanında, antik dönem yerleşim ve kilise kalıntılarının bulunduğu alanlarının tescil edilmesi önerisine ilişkin Mehmet YILMAZ'ın 26.06.2019 tarihli başvurusu, Antalya Kültür Varlıklarını Koruma Bölge Kurulu Müdürlüğünün 08.07.2019 tarih ve 564655 sayılı yazısı, Isparta Müze Müdürlüğü uzmanlarınca yapılan inceleme sonucu hazırlanan rapor ve eklerinin iletildiği Isparta Valiliği İl Kültür ve Turizm Müdürlüğünün 06.08.2019 tarih ve 651863, 652484 sayılı yazıları, Isparta Orman Bölge Müdürlüğünün 29.08.2019 tarih ve E.1713503 sayılı yazısı, Isparta İl Özel İdaresi İmar ve Kentsel İyileştirme Müdürlüğünün 06.09.2019 tarih ve 11123 sayılı yazısı okundu, ekleri ve dosyası incelendi, yapılan görüşmeler sonucunda;

Isparta İli, Sütçüler İlçesi, Beydili Köyü, 338 ada 1 parsel numaralı orman alanında, Müze Müdürlüğü uzmanlarınca yapılan inceleme sonucu, Kurulumuza sunulan bilgi ve belgelerden, 2863 sayılı yasanın 3. ve 6. maddelerinde tanımlanan nitelikleri taşıdığı anlaşılan;

Karyağdı Tepesinin doğusunda, ağırlıklı olmak üzere batı yönde yayılım gösteren sarnıç, kilise ve diğer mekan kalıntıları ile Sanlı Yaylasında, tonozlu bir yapı kalıntısı ile farklı ölçülerde mekan kalıntıları yanı sıra yoğun çatı kiremidi ve seramik parçalarının izlendiği antik dönem yerleşim alanlarının aynı yasanın 7. maddesi uyarınca I. Derece Arkeolojik Sit Alanı (2 adet);

Dikme Tepe üzerindeki kilise ile Sanlı Yaylasında bulunan kilise kalıntılarının Korunması Gerekli Taşınmaz Kültür Varlığı (2 adet) olarak tescil edilmelerine,

Sit sınırlarının ve koruma alanlarının kararımız eki 1/25000 ölçekli haritada gösterildiği şekliyle belirlenmesine, sit alanı içerisinde Koruma Yüksek Kurulu İlke Kararlarının geçerli olduğuna;

2863 sayılı yasanın 8. maddesi uyarınca koruma alanlarında Kurulumuzdan izinsiz herhangi bir inşai ve fiziki uygulamada bulunulmamasına;

Ayrıca Isparta Müzesi Müdürlüğü uzmanlarınca Karyağdı Tepesinde tespit edilen kaçak kazı çukurunun, Müze Müdürlüğünce değerlendirilerek ihtiyaç duyulması halinde Müze Müdürlüğü denetiminde kapatılabileceğine, kaçak kazı yapanlar hakkında suç duyurusunda bulunulduğu Isparta Valiliği İl Kültür ve Turizm Müdürlüğü yazısından anlaşıldığından yeniden suç duyurusunda bulunulmasına gerek görülmediğine;

Söz konusu tescilli alanlarda, tekrar kaçak kazı yapılmasının önlenmesi, can ve mal güvenliğinin sağlanması amacıyla mahalli kolluk kuvvetleri ve ilgili kurumlarca gerekli önlemlerin alınması gerektiğine karar verildi.



BAŞKAN
Prof.Dr. Osman ERAVŞAR
İMZA

BAŞKAN YARDIMCISI
Prof.Dr. Ziya GENÇEL
İMZA

Üye
Prof.Dr. H.Sabri ALANYALI
İMZA

Üye
Prof.Dr. İlhan ÜZÜLMEZ
(BULUNMADI)

Üye
Bekir Cenap ALTIPARMAK
İMZA

Üye
Mehmet UÇAN
Isparta Valilik Tem.
İMZA

Üye
Mustafa AKASLAN
Isparta Müze Md.
İMZA

Üye
Yaşar Ramazan KARTAL
Isparta Orman Tem.
İMZA

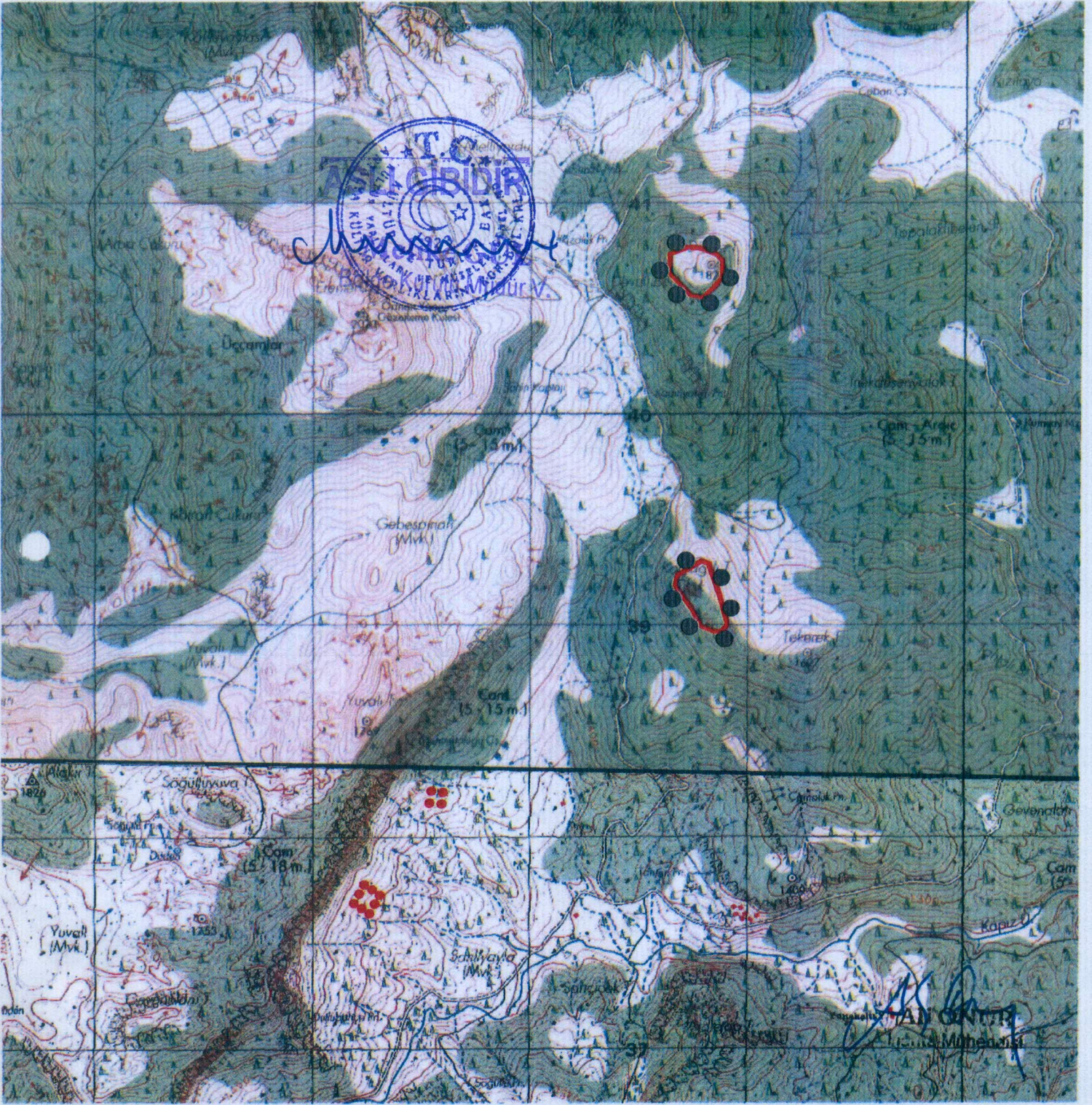

ISPARTA İLİ, SÜTÇÜLER İLÇESİ, BEYDİLİ KÖYÜ

I.DERECE ARKEOLOJİK SİT ALANI SINIR KOORDİNATLARI UTM 6 DERECE, ED-50, DOM:33		
NoktaNo	Y	X
1_ASIT/1	328901.298	4139017.055
1_ASIT/2	328894.500	4138995.717
1_ASIT/3	328874.791	4139110.269
1_ASIT/4	328865.174	4139146.913
1_ASIT/5	328871.101	4138975.277
1_ASIT/6	328835.618	4138978.427
1_ASIT/7	328734.439	4139088.540
1_ASIT/8	328782.688	4139001.174
1_ASIT/9	328662.020	4139193.320
1_ASIT/10	328671.280	4139242.370
1_ASIT/11	328782.490	4139309.150
1_ASIT/12	328813.990	4139297.120
1_ARKS/1/1	328784.145	4140558.258
1_ARKS/1/2	328838.882	4140611.616
1_ARKS/1/3	328868.234	4140654.665
1_ARKS/1/4	328869.702	4140732.448
1_ARKS/1/5	328838.393	4140762.778
1_ARKS/1/6	328725.567	4140567.108
1_ARKS/1/7	328770.567	4140789.027
1_ARKS/1/8	328630.142	4140762.745
1_ARKS/1/9	328710.452	4140794.950
1_ARKS/1/10	328627.384	4140672.711

KÜLTÜR VARLIĞI KORUMA ALANLARI SINIR KOORDİNATLARI UTM 6 DERECE, ED-50, DOM:33		
NoktaNo	Y	X
KA_II/NOK1	327601.789	4138217.025
KA_II/NOK2	327595.519	4138154.879
KA_II/NOK3	327535.149	4138158.000
KA_II/NOK4	327547.988	4138224.270
KA_II/NOK1	327239.326	4137776.030
KA_II/NOK2	327307.817	4137732.833
KA_II/NOK3	327189.971	4137688.448
KA_II/NOK4	327260.772	4137644.412

GÖSTERİM	
	I.DERECE ARKEOLOJİK SİT ALANI SINIRI
	KÜLTÜR VARLIĞI KORUMA ALANI SINIRI
	PAFTA : N26 A1 - N26 A4
	ÖLÇEK : 1/25.000

İnanç Çaruoğlu
Şahin
Altın

UYGUN BULUNDU

Antalya Kültür Varlıklarını
Koruma Bölge Kurulu'nun
26.09.2019 Tarihinde 9821 sayılı
Karar Ekidir.