

T.C.  
KÜLTÜR VE TURİZM BAKANLIĞI  
ANTALYA KÜLTÜR VARLIKLARINI KORUMA BÖLGE KURULU  
KARAR

Toplantı Tarihi ve No. : 29.03.2019/251  
Karar Tarihi ve No. : 29.03.2019/9135

Toplantı Yeri  
ANTALYA

Burdur İli, Bucak İlçesi, Kestel Köyü, Gözlekdere Mevkii'nde, Burdur Müze Müdürlüğü uzmanlarınca tespit edilen kültür varlığına ilişkin Burdur Valiliği İl Kültür ve Turizm Müdürlüğü'nün bila tarihli ve E.167990 sayılı yazısı, Antalya Kültür Varlıklarını Koruma Bölge Kurulu Müdürlüğü ve Burdur Müze Müdürlüğü uzmanlarının 26.03.2019 tarihli raporu okundu, ekleri ve dosyası incelendi, yapılan görüşmeler sonunda;

Burdur İli, Bucak İlçesi, Kestel Köyü, Gözlekdere Mevkii'nde, Burdur Müze ve Antalya Kültür Varlıklarını Koruma Bölge Kurulu Müdürlüğü uzmanlarınca tespit edilen antik yapı kalıntısının 2863 sayılı Kanunun 3. ve 6. maddeleri kapsamında kaldığı anlaşıldığından, korunması gerekli taşınmaz kültür varlığı olarak tescil edilmesine, koruma alanı sınırının kararımız eki 1/10000 ölçekli haritada gösterildiği şekliyle belirlenmesine, koruma alanı içinde 2863 sayılı Yasanın 8. maddesi uyarınca Kurulumuzdan izin alınmadan herhangi bir fiziki ve inşai uygulamada bulunulmamasına, can ve mal güvenliğinin sağlanması için gerekli güvenlik önlemlerinin ilgili kurumlarca alınmasına karar verildi.



**BAŞKAN**

Prof.Dr. Osman ERAVŞAR  
İMZA

**BAŞKAN YARDIMCISI**

Prof.Dr. Ziya GENÇEL  
(BULUNMADI)

**Üye**

Prof.Dr. H.Sabri ALANYALI  
İMZA

**Üye**

Prof.Dr. İlhan ÜZÜLMEZ  
İMZA

**Üye**

Bekir Cenap ALTIPARMAK  
İMZA

**Üye**

Osman ÇETİN  
Burdur Valilik Tem.  
İMZA

**Üye**

Murat KALEAĞASIOĞLU  
Burdur Müze Md.V.  
İMZA

**Üye**

Yaşar Ramazan KARTAL  
Burdur Orman Tem.  
İMZA

26-03-2019

No: 144937

Tarih

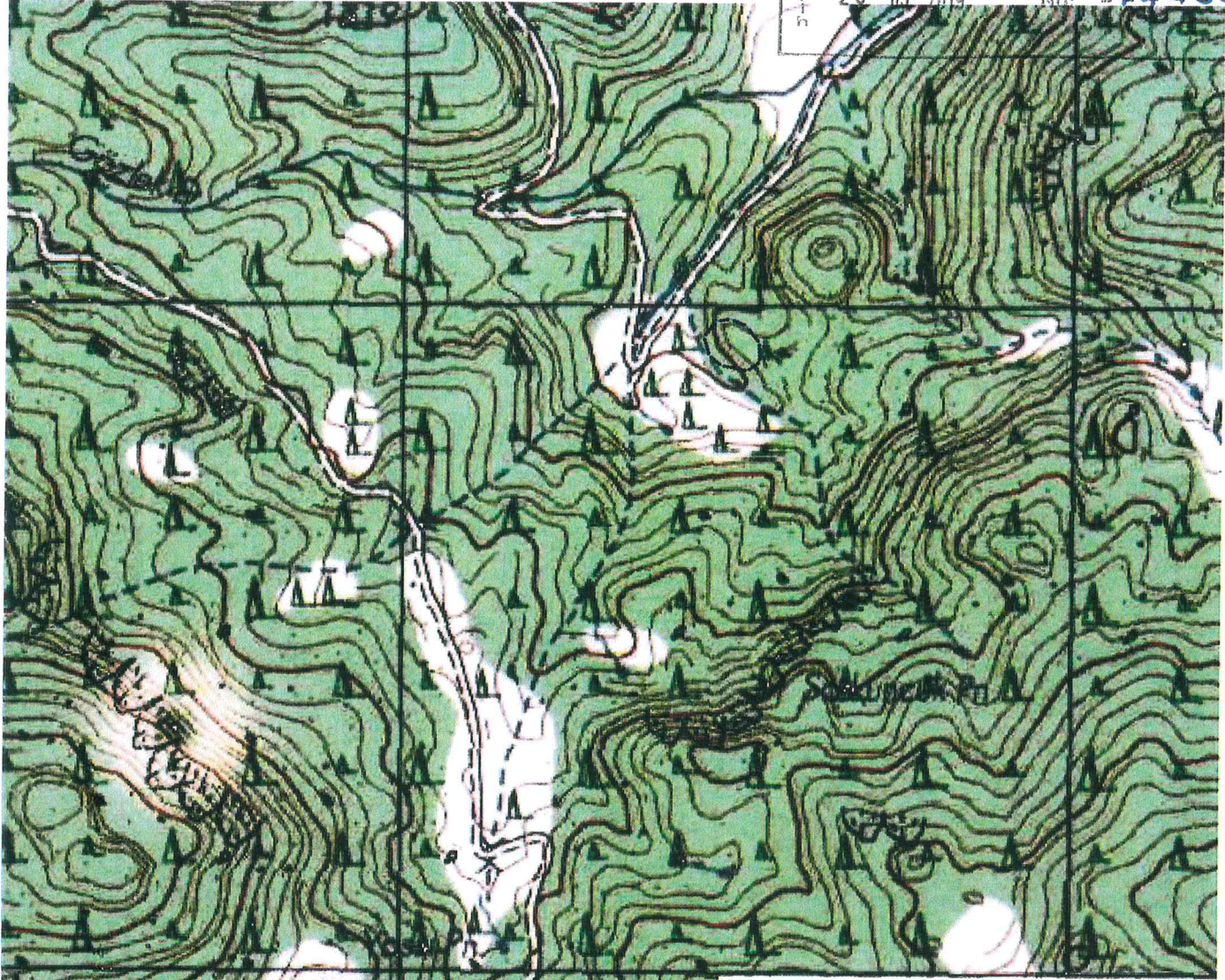

BURDUR İLİ, BUCAK İLÇESİ, KESTEL KÖYÜ  
GÖZLEKDERE MEVKİİ KORUMA ALANI SINIRI  
KOORDİNAT LİSTESİ

Nokta No	Y	X
KA_1	265470.413	4143973.740
KA_2	265491.872	4143977.395
KA_3	265516.088	4143967.523
KA_4	265525.653	4143954.060
KA_5	265535.403	4143942.615
KA_6	265536.291	4143913.387
KA_7	265518.220	4143900.033
KA_8	265478.431	4143907.808
KA_9	265461.140	4143922.312
KA_10	265452.767	4143950.405

## GÖSTERİM

\*\*\*\*\* Koruma Alanı Sınırı

ÖLÇEK: 1/ 10000

ED50 6 Derece DOM:33

*İst. Bay*  
*Mustafa Cengizban*

*Şu*  
*ASLI GİBİDİR*  
*T.C.*



Bölge Kurulu Müdürü V

*Mustafa Cengizban*  
Mustafa Cengizban ÇAĞINDA  
Kül. Tur. Uzm.

Antalya Kültür Varlıklarını Koruma  
Bölge Kurulu'nun

29.03.2019 Gün 9136 Sayılı  
Karar Ekidir.