

T.C.  
KÜLTÜR VE TURİZM BAKANLIĞI  
ANTALYA KÜLTÜR VARLIKLARINI KORUMA BÖLGE KURULU  
KARAR

**Toplantı Tarihi ve No.:** 25.04.2019/253  
**Karar Tarihi ve No. :** 25.04.2019/9245

**Toplantı Yeri**  
ANTALYA

Antalya İli, İbradı İlçesi, Ürünlü Mahallesi'nde yer alan ve Kurulumuzun 22.01.2013 tarih ve 1375 sayılı kararıyla tescil edilen I. Derece Arkeolojik Sit Alanının, sehven Akseki İlçesi, Sinanhoca Mahallesi olarak konumlandırıldığına ilişkin Antalya Kültür Varlıklarını Koruma Bölge Kurulu Müdürlüğü uzmanlarının 19.04.2019 tarihli raporu okundu, ekleri ve dosyası incelendi, yapılan görüşmeler sonucunda;

Antalya İli, İbradı İlçesi, Ürünlü Mahallesi'nde yer alan ve Kurulumuzun 22.01.2013 tarih ve 1375 sayılı kararıyla tescil edilen I. Derece Arkeolojik Sit Alanının, sehven Akseki İlçesi, Sinanhoca Mahallesi olarak konumlandırıldığına Kurulumuza sunulan bilgi ve belgelerden anlaşıldığına, buna göre Kurulumuzun 22.01.2013 tarih ve 1375 sayılı kararıyla tescil edilen I. Derece Arkeolojik Sit Alanının mahal yerinin "İbradı İlçesi, Ürünlü Mahallesi" olarak düzeltilmesine ve yeniden düzenlenen kararımız eki 1/25000 ölçekli harita ve sit fişinin uygun bulunduğuna (olumlu) karar verildi.



**BAŞKAN**

Prof.Dr. Osman ERAVŞAR  
İMZA

**BAŞKAN YARDIMCISI**

Prof.Dr. Ziya GENÇEL  
İMZA

**Üye**

Prof.Dr. H.Sabri ALANYALI  
İMZA

**Üye**

Prof.Dr. İlhan ÜZÜLMEZ  
(BULUNMADI)

**Üye**

Bekir Cenap ALTIPARMAK  
İMZA

**Üye**

Yaşar PARLAYÜKSEL  
Ant.Büyükşehir Bld.Tem.  
İMZA

**Üye**

Kübra TANER  
İbradı Bld. Tem.  
İMZA

**Üye**

Güner KOZDERE  
Side Müze Md.  
İMZA

**Üye**

Nadir SARIKAYA  
Ant.Orman Bölge Md.Tem.  
İMZA

**Üye**

**Üye**



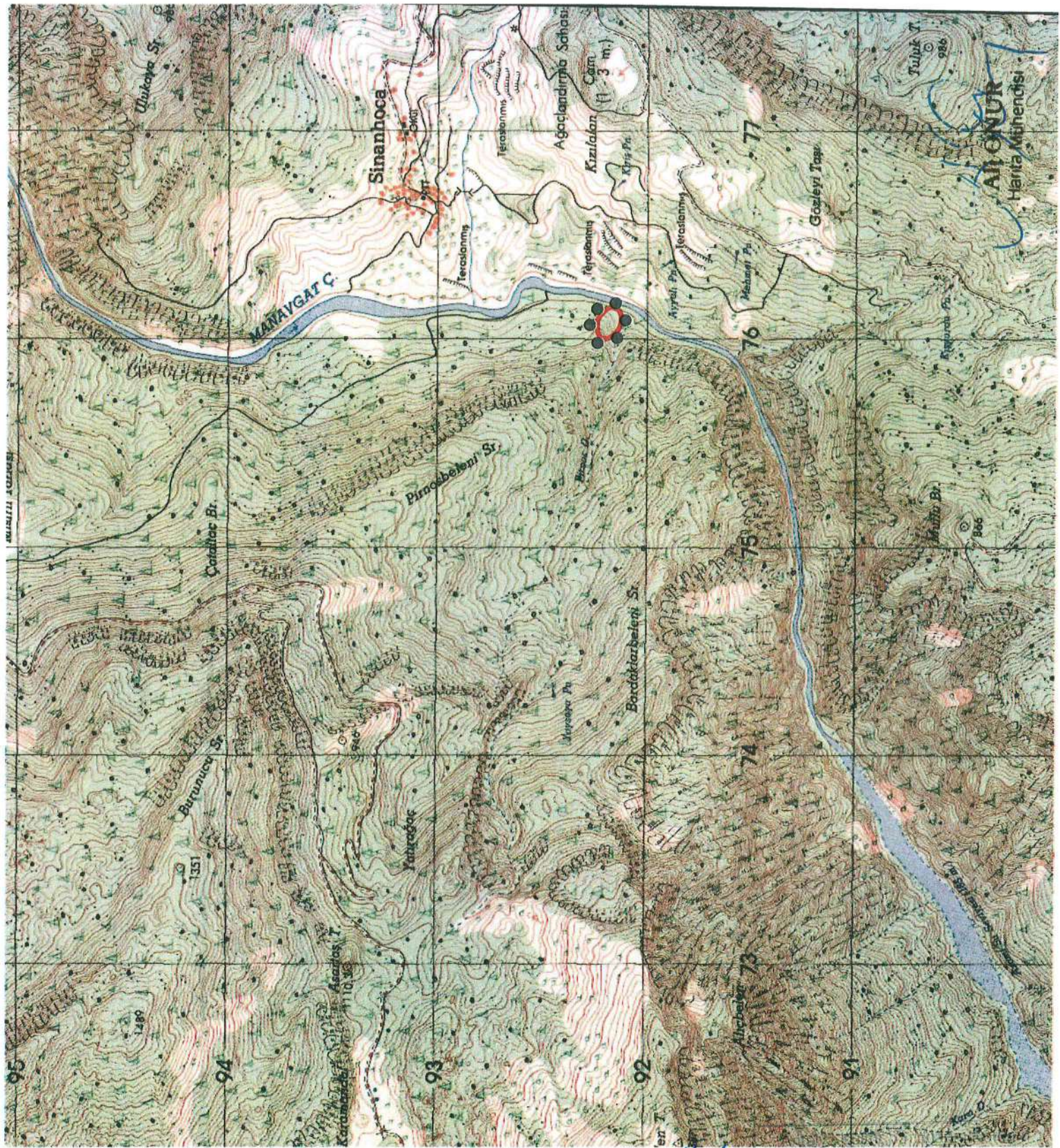

ANTALYA İLİ, İBRADİ İLÇESİ ÜRÜNLÜ MAHALLESİ	
I.DERECE ARKEOLOJİK SİT ALANI SINIR KOORDİNATLARI UTM 6 DERECE, ED50, DOM:33	
NoktaNo	Y X
1ARKSİT/1	375988.294 4092217.802
1ARKSİT/2	376009.153 4092169.979
1ARKSİT/3	376023.404 4092172.334
1ARKSİT/4	376041.048 4092157.404
1ARKSİT/5	376053.264 4092149.939
1ARKSİT/6	376072.265 4092143.832
1ARKSİT/7	376091.945 4092141.796
1ARKSİT/8	376106.197 4092142.474
1ARKSİT/9	376123.841 4092146.546
1ARKSİT/10	376136.056 4092153.333
1ARKSİT/11	376143.521 4092164.869
1ARKSİT/12	376147.593 4092177.763
1ARKSİT/13	376148.950 4092196.086
1ARKSİT/14	376142.843 4092210.338
1ARKSİT/15	376129.949 4092225.267
1ARKSİT/16	376098.053 4092251.734
1ARKSİT/17	376064.800 4092258.520
1ARKSİT/18	376113.662 4092240.197
1ARKSİT/19	376078.373 4092256.484
1ARKSİT/20	376032.226 4092255.127
1ARKSİT/21	376047.156 4092257.163
1ARKSİT/22	376017.296 4092249.698
1ARKSİT/23	376005.759 4092241.555
1ARKSİT/24	376001.009 4092232.054
1ARKSİT/25	376002.554 4092200.875
1ARKSİT/26	376116.553 4092143.330

**GÖSTERİM**

I.DERECE ARKEOLOJİK SİT ALANI  
PAFTA : 027 A1  
ÖLÇEK : 1/25000

Bölge Kurulu Müdürlüğü

Tarih: 19.04.2019 Sayı: 187166

**İYUN BULUNDU**

Antalya Kültür Varlıklarını  
Koruma Bölge Kurulu'nun  
25.04.2019 Tarih ... 9245 ..... sayılı  
Karar Ekidir.