

T.C.
KÜLTÜR VE TURİZM BAKANLIĞI
ANTALYA KÜLTÜR VARLIKLARINI KORUMA BÖLGE KURULU
KARAR

Toplantı Tarihi ve No. : 26.04.2019/254
Karar Tarihi ve No. : 26.04.2019/9266

Toplantı Yeri
ANTALYA

Antalya İli, Demre İlçesi, Belören Mahallesi, Antalya Kültür Varlıklarını Koruma Bölge Kurulunun 21.12.2015 tarih ve 4366 sayılı kararıyla sınırları belirlenen I. Derece Arkeolojik Sit Alanının doğusunda, Bademli Mevkiinde, Antalya Kültür Varlıklarını Koruma Bölge Kurulu Müdürlüğü uzmanlarınca tespit edilen antik yerleşim alanının tesciline ilişkin, hazırlanan 19.04.2019 tarihli uzman raporu okundu, ekleri ve dosyası incelendi, yapılan görüşmeler sonucunda;

Antalya ili, Demre İlçesi, Belören Mahallesi, Bademli Mevkiinde, Antalya Kültür Varlıklarını Koruma Bölge Kurulu Müdürlüğü uzmanlarınca yerinde yapılan incelemeler sonucu Kurulumuza sunulan bilgi ve belgeler değerlendirildiğinde;

Belören Mahallesi, Bademli Mevkiinde tespit edilen kuyu, işlik, kilise, konut birlikteliğinden oluşan antik yerleşim alanının, Kurulumuzun 21.12.2015 tarih ve 4366 sayılı kararıyla I. Derece Arkeolojik Sit Alanı olarak tescilli Çağman Mahallesi, Asarcık Mevkiinde yer alan antik yerleşim alanına sınır teşkil ettiği ve mevcut sit alanıyla arkeolojik bütünlük oluşturduğunun görüldüğüne,

Bu doğrultuda, Bademli Mevkiinde, günümüzde de onarılarak kullanılabilen nitelikte yapıların yer aldığı, tarım terasları, işlikler, kuyular ve kilise yapısının bulunduğu alanın II. Derece Arkeolojik Sit Alanı; çevresinde tescilli sit alanı ile arkeolojik bütünlük gösteren ve sit alanına sınır teşkil eden bölümünün ileride yapılacak uygulamalar dikkate alınarak III. Derece Arkeolojik Sit Alanı olarak tescil edilmesine, sit sınırlarının Kurulumuzun 21.12.2015 tarih ve 4366 sayılı kararıyla tescilli I. Derece Arkeolojik Sit Alanını da içine alacak şekilde güncellenmesine,

Yapılan arazi incelemelerinde tespit edilen kiliseye ait liturjik özellikli mimari parçanın alanda tahribatının önlenmesi amacıyla Demre Müze Müdürlüğüne uygun görülen bir alana Müze Müdürlüğüne taşınmasına,

Sit alanlarında Koruma Yüksek Kurulunun Arkeolojik Sitlere ilişkin ilke kararı koşullarının geçerli olduğuna, sit sınırlarının 05.11.1999 tarih ve 658 sayılı ilke kararı gereği "I.II. Derece Arkeolojik Sit Alanı" olarak imar planına işlenmesine ve ilgili Belediye Meclis kararıyla birlikte Kurulumuza iletilmesine, can ve mal güvenliğinin sağlanması amacıyla gerekli güvenlik önlemlerinin ilgili kurumlarca alınmasına,

2863 sayılı yasanın 17. maddesi gereği koruma amaçlı imar planı hazırlanıncaya kadar III. Derece Arkeolojik Sit Alanına ilişkin geçiş dönemi koruma ve kullanma koşullarının belirlenmesine yönelik çalışmanın Kurul Müdürlüğüne yapılarak Kurulumuza iletilmesine,



../.

T.C.
KÜLTÜR VE TURİZM BAKANLIĞI
ANTALYA KÜLTÜR VARLIKLARINI KORUMA BÖLGE KURULU
KARAR

Toplantı Tarihi ve No. : 26.04.2019/254
Karar Tarihi ve No. : 26.04.2019/9266

Toplantı Yeri
ANTALYA

-2-

Ayrıca; Demre Bölgesinin yoğun sit potansiyeline sahip dağlık yerleşimlerinden Belören-Çağman Mahalleleri sınırlarında kalan, Kurulumuzun 17.07.2014 tarih ve 2862 sayılı kararıyla tescilli Göynük Mevkiinde yer alan antik yerleşim alanı; 31.03.2015 tarih ve 3599 sayılı kararla tescilli Bulgurlubelen-Kocabelen-Belkuyu antik yerleşim alanları; 30.09.2014 tarih ve 3056 sayılı kararla tescilli Karabel antik yerleşim alanlarının III. Derece Arkeolojik Sit Alanı sınırlarının birbirlerine sınır teşkil etmeleri sebebiyle sınırlarının bir bütün olarak yeniden düzenlendiği kararımız eki 1/25000 ölçekli haritanın uygun bulunduğu (olumlu) karar verildi.



BAŞKAN
Prof.Dr. Osman ERAVŞAR
İMZA

BAŞKAN YARDIMCISI
Prof.Dr. Ziya GENÇEL
İMZA

Üye
Prof.Dr. H.Sabri ALANYALI
İMZA

Üye
Prof.Dr. İlhan ÜZÜLMEZ
(BULUNMADI)

Üye
Bekir Cenap ALTIPARMAK
İMZA

Üye
Yaşar PARLAYÜKSEL
Ant.Büyükşehir Bld.Tem.
İMZA

Üye
Yusuf ERBAŞ
Demre Bld. Tem.
İMZA

Üye
Nilüfer SEZGİN
Demre Müze Md.
İMZA

Üye
Nadir SARIKAYA
Ant.Orman Bölge Md.Tem.
İMZA

Üye

Üye

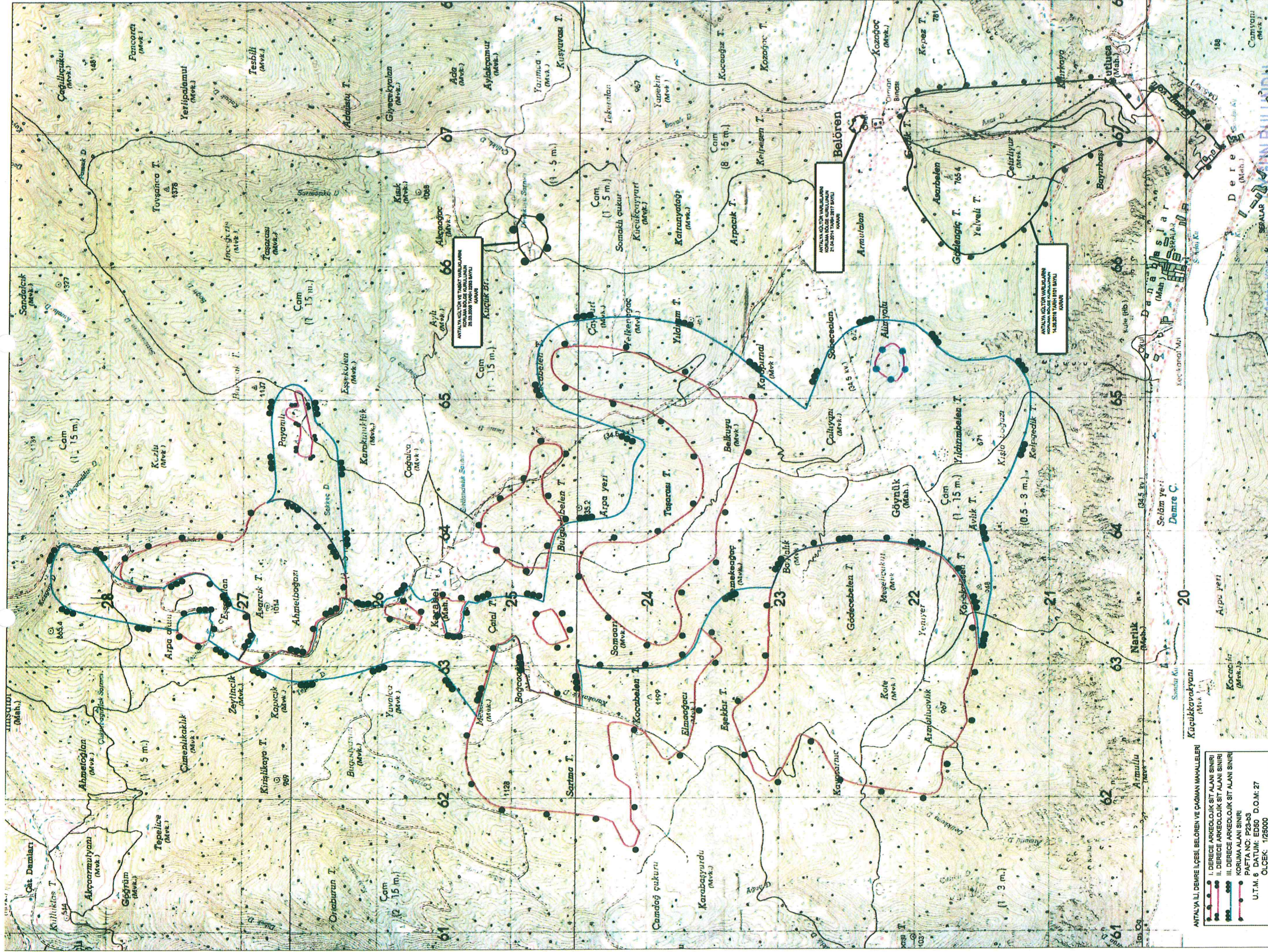

- ANTALYA İLİ DEMİRE LİCESİ, BELÖREN VE ÇAĞMAN MAHALLELERİ
- I. DERECE ARKEOLOJİK SİT ALANI SINIRI
 - II. DERECE ARKEOLOJİK SİT ALANI SINIRI
 - III. DERECE ARKEOLOJİK SİT ALANI SINIRI
 - KORUMA ALANI SINIRI
 - PAFTA NO: P23-43
 - U.T.M. 6. DATUM: ED50 D.O.M: 27
 - ÖLÇEK: 1:25000

19-04-2019 N: 186153

Antalya Kültür Varlıklarını Koruma Bölge Kurulu Müdürlüğü

Şokhan NERGİZ
Harita Mühendisi

Monte Carlo
T.C. Kültür Varlıklarını Koruma Bölge Kurulu'nun 26.04.2019 tarihli 9266 sayılı kararı ile Belören ve Çağman Mahalleleri Kültür Varlıklarını Koruma Alanı olarak belirlenmiştir.



Bölge Müdürü