

T.C.
KÜLTÜR VE TURİZM BAKANLIĞI
ANTALYA KÜLTÜR VARLIKLARINI KORUMA BÖLGE KURULU
KARAR

Toplantı Tarihi ve No. : 23.05.2019/255
Karar Tarihi ve No. : 23.05.2019/9313

Toplantı Yeri
ANTALYA

Antalya İli, Kumluca İlçesi, Yenice Mahallesi, Çerdiğin mevkiinde, hazine parseli satışı nedeniyle Antalya Kültür Varlıklarını Koruma Bölge Kurulu Müdürlüğü uzmanlarınca yerinde yapılan incelemede tespit edilen antik yerleşim alanının tesciline ilişkin hazırlanan 13.05.2019 tarihli uzman raporu okundu, ekleri ve dosyası incelendi, yapılan görüşmeler sonucunda;

Antalya İli, Kumluca İlçesi, Yenice Mahallesi, Çerdiğin mevkiinde Antalya Kültür Varlıklarını Koruma Bölge Kurulu Müdürlüğü uzmanlarınca tespit edilen antik yerleşim alanının, 2863 sayılı yasanın 3. ve 6. maddeleri kapsamında kaldığının Kurulumuza sunulan bilgi ve belgelerden anlaşıldığından I. Derece Arkeolojik Sit Alanı olarak tescil edilmesine, sit sınırının kararımız eki 1/10000 ölçekli haritada gösterildiği şekilde belirlenmesine, sit alanında Koruma Yüksek Kurulu ilke kararlarının geçerli olduğuna, can ve mal güvenliğinin sağlanması amacıyla gerekli güvenlik önlemlerinin ilgili kurumlarca alınmasına,

I.Derece Arkeolojik Sit Alanı sınırının planlara işlenerek, Koruma Yüksek Kurulunun 05.11.1999 tarih ve 658 sayılı ilke kararı gereği "Aynen Korunacak I. Derece Arkeolojik Sit Alanı" kararı getirilerek meclis kararıyla birlikte Kurulumuza iletilmesine karar verildi.



BAŞKAN

Prof.Dr. Osman ERAVŞAR
İMZA

BAŞKAN YARDIMCISI

Prof.Dr. Ziya GENÇEL
İMZA

Üye

Prof.Dr. H.Sabri ALANYALI
İMZA

Üye

Prof.Dr. İlhan ÜZÜLMEZ
İMZA

Üye

Bekir Cenap ALTIPARMAK
İMZA

Üye

Yaşar PARLAYÜKSEL
Ant.Büyükşehir Bld.Tem.
İMZA

Üye

İsmail YAVUZ
Kumluca Bld. Tem.
İMZA

Üye

Mustafa DEMİREL
Antalya Müze Md.
İMZA

Üye

Nadir SARIKAYA
Ant.Orman Bölge Md.Tem.
İMZA

Üye

Üye

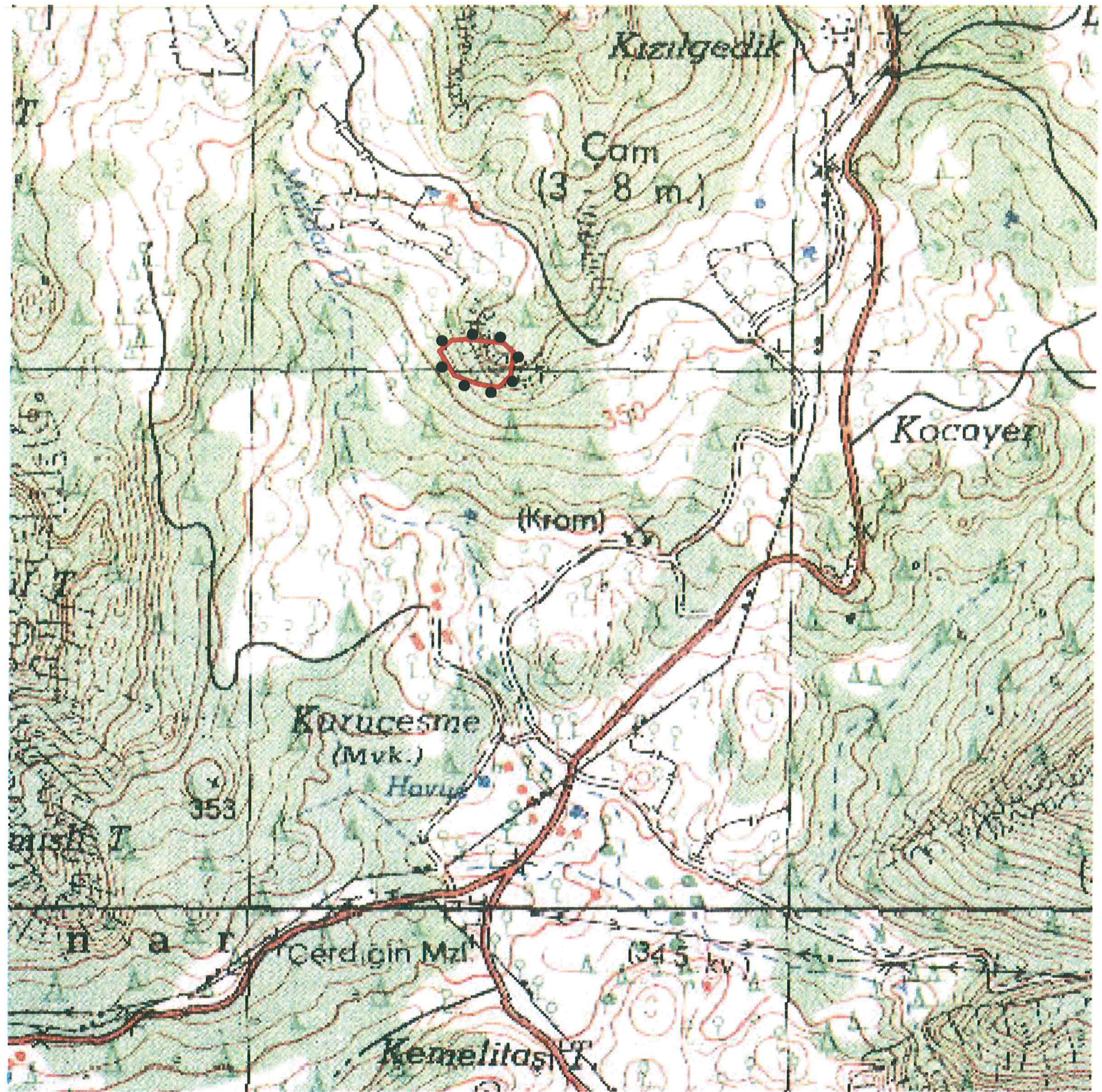

ANTALYA İLİ, KUMLUCA İLÇESİ
YENİCE MAHALLESİ

I.DERECE ARKEOLOJİK SİT ALANI
SINIR KOORDİNATLARI
UTM 6 DERECE, ED-50, DOM:33

NoktaNo	Y	X
1ARKSİT/1	266482.034	4021032.709
1ARKSİT/2	266476.844	4020989.107
1ARKSİT/3	266462.808	4021049.891
1ARKSİT/4	266455.302	4020967.824
1ARKSİT/5	266416.392	4020973.752
1ARKSİT/6	266397.623	4021056.913
1ARKSİT/7	266372.761	4020989.674
1ARKSİT/8	266367.117	4021055.477
1ARKSİT/9	266344.955	4021035.419

GÖSTERİM

●●●●● I.DERECE ARKEOLOJİK SİT
ALANI SINIRI
PAFTA : P24 B3
ÖLÇEK : 1/10.000

Antalya Kültür Varlıklarını

Koruma Bölge Kurulu'nun

23.05.2019 Tarih 93.13.. sayılı

Karar Ektir.

Mustafa Çavuş
S. Akay
Şu
Şu
Şu
Şu

Antalya Kültür Varlıklarını Koruma
Bölge Kurulu Müdürlüğü

Tarih: 23.05.2019 Sayı: 93.13.2019