

T.C.
KÜLTÜR VE TURİZM BAKANLIĞI
Kayseri Kültür Varlıklarını Koruma Bölge Kurulu

KARAR

Toplantı no ve tarih: 383 - 24.02.2023

Karar no ve tarih : 6805 - 24.02.2023

Toplantı Yeri

KAYSERİ

Nevşehir ili, Kozaklı ilçesi, Kaşkışla Köyünde yer alan, sit alanı dışında kalan, Kaşkışla Köy Tüzel Kişiliği adına kayıtlı, mezarlık vasıflı 129 ada 28 parsel numaralı taşınmazda tespit edilen **“Mezarlık”** ın korunması gerekli taşınmaz kültür varlığı olarak tescili, yapı grubu ve korunma alanının belirlenmesine ilişkin konunun Koruma Bölge Kurulunda değerlendirilmesi istemine yönelik Koruma Bölge Kurulu Müdürlüğü uzmanlarının 20.12.2022 tarih ve 1787572 sayılı yerinde inceleme raporu ile konuya ilişkin Nevşehir Valiliği, İl Tarım ve Orman Müdürlüğü’nün 23.12.2022 tarih ve 8241926 sayılı; Nevşehir Valiliği, Çevre, Şehircilik ve İklim Değişikliği İl Müdürlüğü’nün 23.12.2022 tarih ve 5346568 sayılı; Kültür ve Turizm Bakanlığı, Yatırım ve İşletmeler Genel Müdürlüğü’nün 26.12.2022 tarih ve 3295940 sayılı; DSİ 12. Bölge Müdürlüğü’nün 26.12.2022 tarih ve 3017103 sayılı; Nevşehir Valiliği, İl Kültür ve Turizm Müdürlüğü’nün 28.12.2022 tarih ve 3317898 sayılı; Ulaştırma ve Altyapı Bakanlığı, II. Bölge Müdürlüğü’nün 03.01.2023 tarih ve 892560 sayılı; Enerji ve Tabii Kaynaklar Bakanlığı, Maden ve Petrol İşleri Genel Müdürlüğü’nün 05.01.2023 tarih ve 2023008563 sayılı görüş yazıları ve Koruma Bölge Kurulu Müdürlüğü uzmanının 13.02.2023 tarih, 1891457 sayılı dosya inceleme raporu okundu, açıklamaları dinlendi, dosyasındaki bilgi ve belgeler incelendi, yapılan görüşme sonucunda;

Nevşehir ili, Kozaklı ilçesi, Kaşkışla Köyünde yer alan, sit alanı dışında kalan, Kaşkışla Köy Tüzel Kişiliği adına kayıtlı, mezarlık vasıflı 129 ada 28 parsel numaralı taşınmazda tespit edilen **“Mezarlık”** ın 2863 sayılı Kanunun 6 ncı maddesi kapsamına giren özellikler taşıması nedeniyle korunması gerekli taşınmaz kültür varlığı olarak tescil edilmesine ve bu doğrultuda hazırlanan tescil fişinin uygun olduğuna;

- Mülga Kültür ve Tabiat Varlıklarını Koruma Yüksek Kurulunun 05.11.1999 tarih ve 660 sayılı İlke Kararı kapsamında mezarlığın yapı grubunun **"1. (birinci) Grup"** olarak belirlenmesine,
- 13.03.2012 tarih ve 28232 sayılı Resmi Gazetede yayımlanarak yürürlüğe giren **“Korunması Gerekli Taşınmaz Kültür Varlıklarının ve Sitlerin Tespit ve Tescili Hakkında Yönetmelik”** gereği Nevşehir ili, Kozaklı ilçesi, Kaşkışla Köyünde yer alan, sit alanı dışında kalan, Kaşkışla Köy Tüzel Kişiliği adına kayıtlı, mezarlık vasıflı 129 ada 28 parsel numaralı taşınmazın pafta, fen klasörü ve tapu kütüğü beyanlar hanesine **“1. Grup korunması gerekli taşınmaz kültür varlığıdır”** şerhinin ilgili Tapu ve Kadastro Müdürlüklerince verilmesine ve işlem sonucuna ilişkin bilgi ve belgelerin Koruma Bölge Kurulu Müdürlüğüne iletilmesine;
- 2863 sayılı Kanunun 8 inci maddesi kapsamında Mezarlığın korunma alanının kararımız eki 1/2000 ölçekli haritada gösterildiği şekliyle kendi parseli olarak belirlenmesine, korunma alanı sınırları içerisinde Koruma Bölge Kurulu izni alınmadan herhangi bir fiziki ve inşai uygulama yapılmamasına,
- Tescilli mezarlık alanında tarihi mezar taşlarına zarar vermeden yeni defin yapılabileceğine karar verildi.

ASLI GİBİDİR

AVRUPA KONSEYİ	DOĞAL VE KÜLTÜREL VARLIKLARI KORUMA ENVANTERİ	D.K.V.K.E	ENVANTER NO 4									
TÜRKİYE	KÜLTÜR VARLIKLARI VE MÜZELER GENEL MÜDÜRLÜĞÜ	ANIT	HARİTA NO									
İLİ: NEVŞEHİR	İLÇESİ: KOZAKLI	MAHALLE /KÖY: KAŞKIŞLA KÖYÜ	KORUMA DERECESESİ:	ANITSAL	X1	2	3					
CADDE/SOKAK:	VEYA MEVKİİ:	KADASTRO		ÇEVRESEL	1	2	3					
ADI: MEZARLIK	YAPTIRAN: -	YAPAN:	MİMARİ ÇAĞI(ÜSLUP):	Çevreye Aykır								
	YAPIM TARİHİ: -	KİTABE:	VAKFIYE:									
GENEL TANIM:												
Mezarlık Kaşkişla köy yerleşiminin yaklaşık 480 batısında yer almakta olup, mezarlar doğu-batı istikametinde yön birliği göstermektedir.												
KORUMA DURUMU	A İYİ	TAŞIYICI YAPI	A DIŞ YAPI	A ÜST YAPI	A İÇ YAPI	A SÜSLEME	A RUTUBET	A YOK				
	B ORTA		B	B	B	B ELEMANLARI	B	B İZİ VAR				
	CX FENA		C	C	C	C	C	C ÖNEMLİ				
VAZİYET PLANI:					FOTOĞRAF:							
GÖZLEMLER:												
BUGÜNKÜ SAHİBİ				BAKIMINDAN SORUMLU OLMASI GEREKEN KURULUŞ:								
KAŞKIŞLA KÖY TÜZEL KİŞİLİĞİ				MÜLKİYET SAHİBİ								
YAPILAN ONARIMLAR:												
AYRINTILI TANIM:					TEKNİK	SU	ELEKTRİK	ISITMA	Kanalizasyon			
<p>Nevşehir ili, Kozaklı İlçesi, Kaşkişla Köyü yerleşim alanının yaklaşık 480 metre batısında tarımsal amaçlı kullanılan arazilerin içerisinde bulunan mezarlık alanında eski erken dönem mezarlar bulunmakta olup mezarlar doğu-batı istikametinde yön birliği göstermektedir. Mezarların baş taşları orta ölçekli balbal şeklinde ve yerel taşlardan yapılmıştır. Mezarlar, dış konturları kısmen düzeltilmiş taşlarla örülmüş ve mezar alanında yoğun bir doğal ve beşeri tahribat gözlemlenmiştir. Mezar mimarisi ve gömü biçimi geleneğine göre Türk-İslam geleneklerindedir. Mezarlıkta yoğun gömüden dolayı kaynaklanan düzensiz bir görünüm mevcut olup, bazı mezarların iç içe geçtiği görülmektedir. Ayrıca, mezarlık alanında günümüz tipi mezarlar da yer almakta olup yeni defin yapıldığı anlaşılmaktadır.</p>					BİLGİLER							
					ORJİNAL KULLANIMI:				MEZARLIK			
					BUGÜNKÜ KULLANIMI:				MEZARLIK			
					ÖNERİLEN KULLANIMI:				MEZARLIK			
<p>ONANDI</p> <p>Kayseri Kültür Varlıklarının Koruma Bölge Kurulunun 24.02.2023 Gün ve 6905.Sayılı kararıdır.</p> <p></p>					HAZIRLAYANLAR:							
					Hüseyin Serdar OK		Arkeolog					
					Aytaç TANRISEVEN		Harita Mühendisi					
YAYIN DİZİNİ:					KONTROL EDEN:		20.12.2022					
EKLER					X Fatih ÇAPAR		Bölge Kurul Müdürü					
RAPOR					X							
FOTOĞRAF					X		K.K.V.K.B.K. ONAYI					
RÖLEVE PROJESİ							NO.:					
RESTORASYON PROJESİ							24/2/2023					
HARİTA (Kadastral)					X		.../.../2023					
KROKİ												
KİTABE							.../.../2023					
VAKFIYE							K.K.V.K.B.K KARARLARI					
İMAR PLANI												

457 N 31 A ÇD E

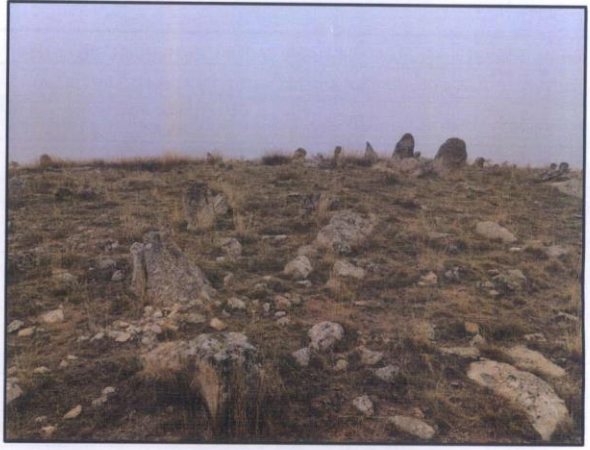
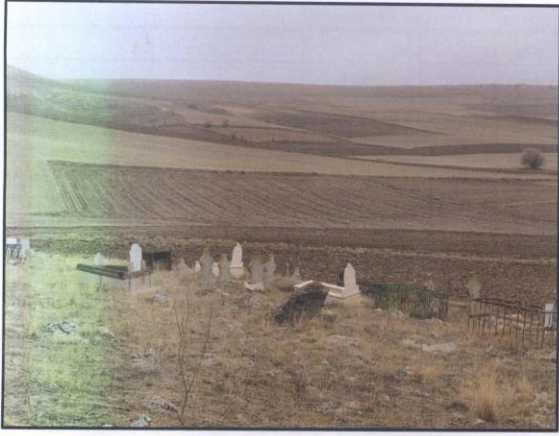

NEVŞEHİR İLİ, KOZAKLI İLÇESİ, KASKIŞLA KÖYÜ, 129 ADA 28 PARSELDE YER ALAN
"ESKİ MEZARLIK" KORUNMA ALANI



- TESCİLLİ MEZARLIK ALANI
— KADASTRAL PARSELLER
- - - KORUNMA ALANI

İTRF96 3 DERECE

Nokta No	Y	X
1	402726.795	4346363.257
2	402726.991	4346334.002
3	402727.062	4346303.994
4	402726.492	4346271.063
5	402724.710	4346255.310
6	402723.712	4346234.354
7	402723.258	4346210.668
8	402695.868	4346204.497
9	402676.905	4346202.043
10	402663.673	4346199.270
11	402651.656	4346195.301
12	402646.533	4346194.518
13	402643.314	4346194.027
14	402644.352	4346204.488
15	402645.469	4346210.436
16	402646.586	4346216.383
17	402648.583	4346225.656
18	402652.345	4346235.358
19	402657.011	4346248.454
20	402663.084	4346266.801
21	402664.933	4346278.906
22	402668.648	4346301.744
23	402670.835	4346314.589
24	402673.848	4346321.282
25	402669.779	4346322.059
26	402676.275	4346334.070
27	402684.788	4346344.092
28	402692.976	4346350.966
29	402699.376	4346355.020
30	402707.371	4346357.674
31	402713.549	4346359.634

ED50 6 DERECE

Nokta No	Y	X
1	661677.601	4345874.911
2	661676.766	4345845.685
3	661679.831	4345815.700
4	661680.351	4345782.775
5	661679.092	4345766.975
6	661678.789	4345746.001
7	661679.121	4345722.316
8	661651.955	4345715.243
9	661633.087	4345712.163
10	661619.956	4345708.954
11	661608.080	4345704.590
12	661602.986	4345703.638
13	661599.796	4345703.040
14	661600.476	4345713.529
15	661601.396	4345719.509
16	661602.316	4345725.488
17	661604.003	4345734.821
18	661607.442	4345744.640
19	661611.670	4345757.882
20	661617.132	4345776.415
21	661618.579	4345788.573
22	661621.534	4345811.518
23	661623.295	4345824.425
24	661626.083	4345831.214
25	661621.992	4345831.855
26	661620.085	4345844.072
27	661630.280	4345854.369
28	661644.214	4345861.509
29	661650.475	4345865.772
30	661658.377	4345868.689
31	661664.485	4345870.852



Kayseri Kültür Varlıklarını
Koruma Bölge Kurulunun
24.02.2023 Gün ve 680.Sayı
karar ektir.

(Handwritten signature and date)

İşbu Kadastral Harita 20.12.2022 tarihinde NETCAD ortamında TAKBİS veri tabanından temin edilen sayısal kadastral veri ile hazırlanmıştır.