

**T.C.**  
**KÜLTÜR ve TURİZM BAKANLIĞI**  
**KÜTAHYA KÜLTÜR VARLIKLARINI KORUMA BÖLGE KURULU**  
**KARAR**

Toplantı Tarihi ve No : 26.01.2023-401  
Karar Tarihi ve No : 26.01.2023-7187

**64.02/129**  
Toplantı Yeri  
**KÜTAHYA**

Uşak ili, Eşme ilçesi, Elvanlar mahallesi sınırları dahilinde bulunan, Elvanlar Arkeolojik Yerleşiminin tescil edilmesine ilişkin; Uşak İl Kültür ve Turizm Müdürlüğünün 10.10.2022 tarih ve 3006373 sayılı yazısı, alana ilişkin kadaströ haritasının istendiği Kütahya Kültür Varlıklarını Koruma Bölge Kurulu Müdürlüğünün 11.11.2022 tarih ve 3137598 sayılı yazısı, faaliyetleri etkilenen kurumlardan kurum görüşlerinin bildirilmesinin istendiği Kütahya Kültür Varlıklarını Koruma Bölge Kurulu Müdürlüğünün 11.11.2022 tarih ve 3137553 sayılı yazısı, istenen kurum görüşlerinin iletildiği; Uşak Valiliği, Kadaströ Müdürlüğünün 6936226 sayılı yazısı, Devlet Su İşleri Genel Müdürlüğü, 2. Bölge Müdürlüğünün 2906802 sayılı yazısı, Uşak Valiliği, Çevre, Şehircilik ve İklim Değişikliği İl Müdürlüğünün 5180161 sayılı yazısı, Enerji ve Tabii Kaynaklar Bakanlığı, Maden ve Petrol İşleri Genel Müdürlüğünün 18.11.2022 tarih ve 2022448512 sayılı yazısı, Kültür ve Turizm Bakanlığı, Yatırım ve İşletmeler Genel Müdürlüğünün 25.11.2022 tarih ve 3180849 sayılı yazısı, Karayolları Genel Müdürlüğü, 2. Bölge Müdürlüğünün 30.11.2022 tarih ve 1010478 sayılı yazısı, Doğa Koruma ve Milli Parklar Genel Müdürlüğünün 8064834 sayılı yazısı ile Kütahya Kültür Varlıklarını Koruma Bölge Kurulu Müdürlüğü uzmanlarınca hazırlanan Müdürlük evrakına 24.01.2023 tarih ve 1856679 sayılı ile kayıtlı rapor okundu, ekleri ve işlem dosyası incelendi, yapılan görüşmeler sonucunda;

Uşak ili, Eşme ilçesi, Elvanlar mahallesi sınırları dahilinde bulunan Elvanlar Arkeolojik Yerleşiminin, Müze Müdürlüğü uzmanlarınca hazırlanan 06.10.2022 rapor ile Kütahya Kültür Varlıklarını Koruma Bölge Kurulu Müdürlüğünün 11.11.2022 tarihli uzman raporu doğrultusunda 3. Derece Arkeolojik Sit olarak tescil edilmesine; alana yönelik hazırlanan tescil fişi, 1/25000 ölçekli harita, kadaströ paftası ile parsellere şerh listesinin onaylanmasına ve sit sınırları içerisinde Kültür Varlıklarını Koruma Yüksek Kurulu'nun 05.11.1999 tarih ve 658 sayılı ilke kararının geçerli olduğuna, karar verildi.







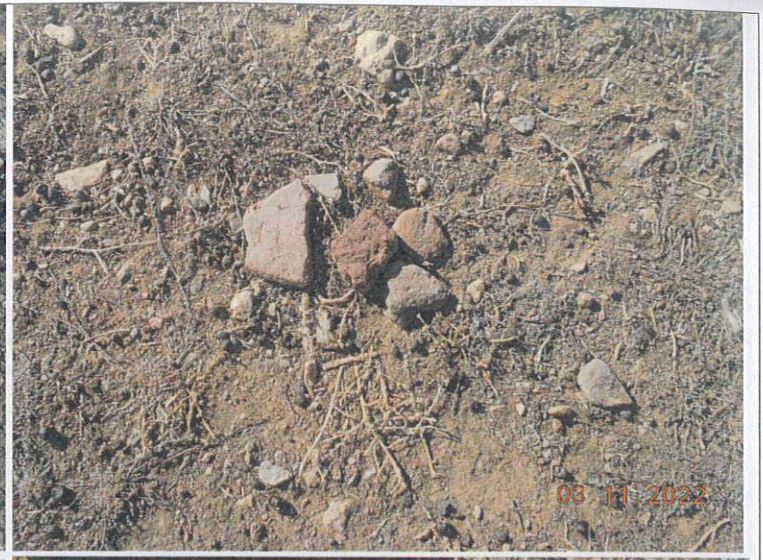

T.C.  
KÜLTÜR VE TURİZM BAKANLIĞI  
Kütahya Kültür Varlıklarını  
Koruma Bölge Kurulu Müdürlüğü

KÜTAHYA KÜLTÜR VARLIKLARINI  
KORUMA BÖLGE KURULU'NUN  
26.01.2023 TARİH VE 7187  
SAYILI KARAR EKİDİR.

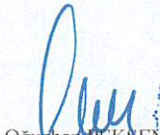
  
Oğuzhan PEKŞEN  
Arkeolog





UŞAK,EŞME, ELVANLAR MAHALLESİ  
ELVANLAR ARKEOLOJİK YERLEŞİMİ  
III.DERECE ARKEOLOJİK SİT

K  
↑  
1/25000

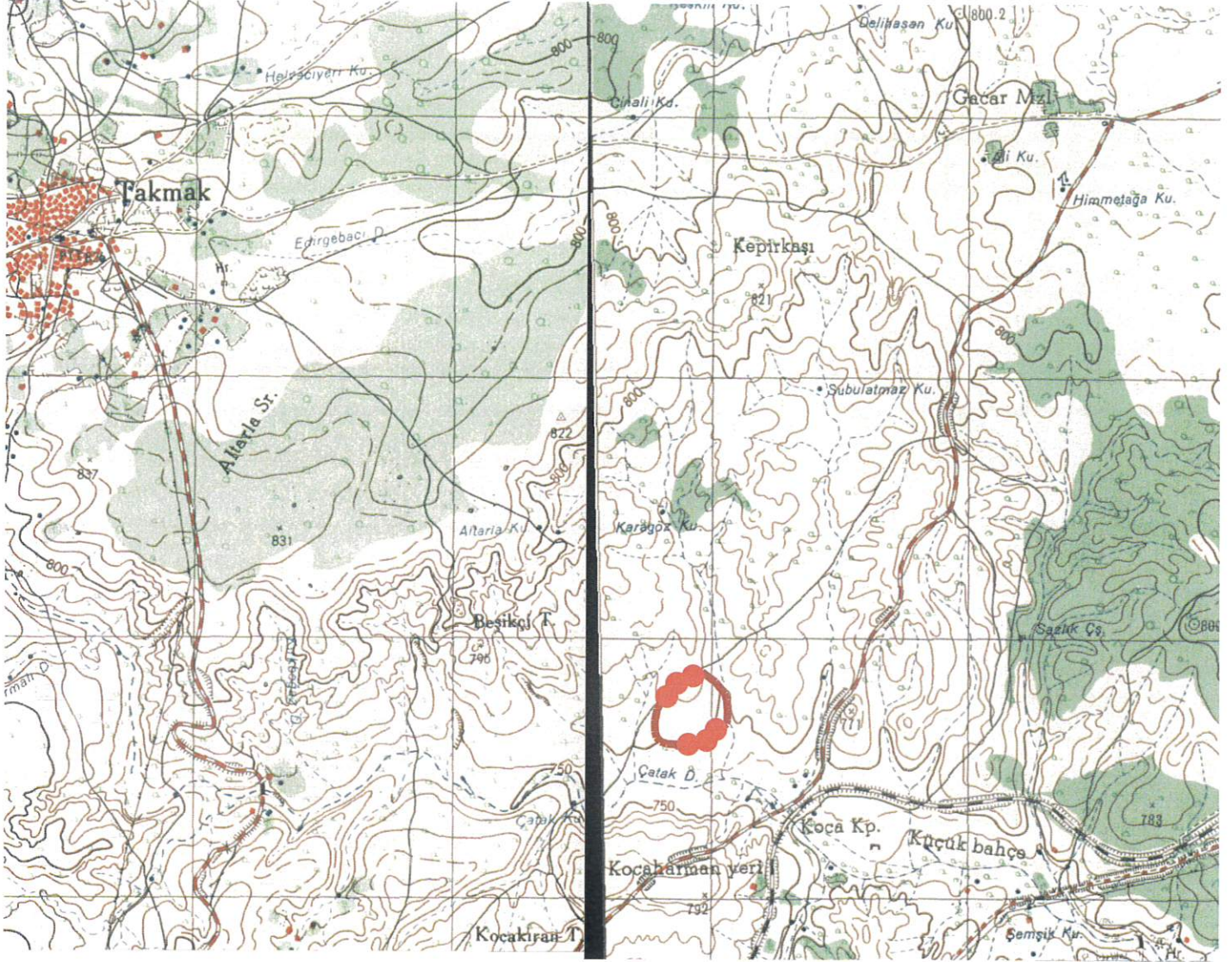

Pafta:L21-B2,L22-A1

Alan:57769.00 m<sup>2</sup>

III.Derece Arkeolojik Sit

UTM 6 derecelik dilime esas Avrupa 1950 (ED-50)  
datumu koordinat değerleri

Nokta No	Y	X
1	675064.335	4255727.436
2	675063.584	4255689.162
3	675060.582	4255765.711
4	675060.582	4255674.152
5	675053.077	4255790.477
6	675046.323	4255661.394
7	675032.064	4255647.135
8	675016.304	4255834.755
9	674977.279	4255609.610
10	674963.770	4255872.280
11	674954.014	4255602.856
12	674939.004	4255866.276
13	674932.250	4255599.104
14	674922.493	4255858.771
15	674907.484	4255849.765
16	674896.977	4255845.262
17	674883.468	4255594.601
18	674857.952	4255595.351
19	674848.195	4255804.736
20	674829.433	4255596.852
21	674825.681	4255774.717
22	674806.919	4255605.108
23	674800.915	4255743.947
24	674793.410	4255729.688
25	674791.159	4255621.618
26	674785.155	4255644.133
27	674784.404	4255686.160
28	674784.404	4255668.899

UTM 3 derecelik dilime esas Avrupa 1950 (ED-50)  
datumu koordinat değerleri

Nokta Adı	Y	X
1	413169.385	4255993.057
2	413167.389	4255954.823
3	413166.880	4256031.438
4	413163.900	4255939.917
5	413160.185	4256056.438
6	413149.232	4255927.628
7	413134.514	4255913.839
8	413124.868	4256101.895
9	413078.530	4255878.114
10	413073.577	4256141.114
11	413055.055	4255872.119
12	413048.626	4256135.919
13	413033.178	4255869.077
14	413031.878	4256128.955
15	413016.581	4256120.441
16	413005.932	4256116.282
17	412984.270	4255866.164
18	412958.788	4255867.745
19	412955.852	4256077.361
20	412930.331	4255870.173
21	412932.369	4256048.086
22	412908.094	4255879.158
23	412906.612	4256018.135
24	412898.646	4256004.126
25	412892.878	4255896.175
26	412887.609	4255918.875
27	412888.227	4255960.910
28	412887.665	4255943.656

T.C  
KÜLTÜR VE TURİZM BAKANLIĞI  
Kütahya Kültür Varlıklarını  
Koruma Bölge Kurulu Müdürlüğü

KÜTAHYA  
KÜLTÜR VARLIKLARINI KORUMA  
BÖLGE KURULU'NUN  
26/01/2023 TARİH VE 7187  
SAYILI KARAR EKİDİR

Oğuzhan PEKŞEN  
Arkeolog





UŞAK, EŞME, ELVANLAR MAHALLESİ  
ELVANLAR ARKEOLOJİK YERLEŞİMİ  
III.DERECE ARKEOLOJİK SİT

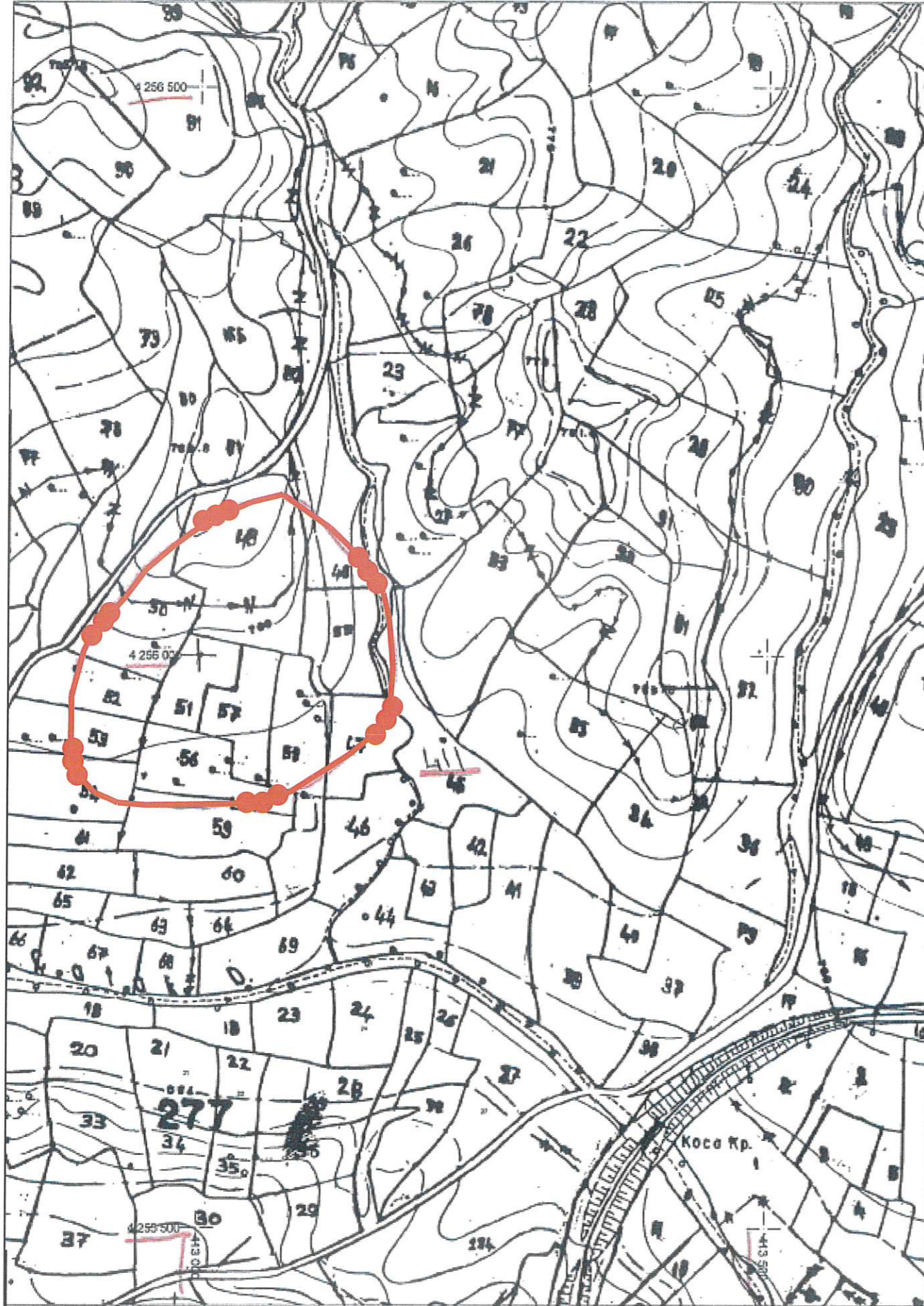

Alan:57769.00 m

:III.Derece Arkeolojik Sit

UTM 3 derecelik dilime esas Avrupa 1950 (ED-50)

datumu koordinat değerleri

Nokta Adı	Y	X
1	413169.385	4255993.057
2	413167.389	4255954.823
3	413166.880	4256031.438
4	413163.900	4255939.917
5	413160.185	4256056.438
6	413149.232	4255927.628
7	413134.514	4255913.839
8	413124.868	4256101.895
9	413078.530	4255878.114
10	413073.577	4256141.114
11	413055.055	4255872.119
12	413048.626	4256135.919
13	413033.178	4255869.077
14	413031.878	4256128.955
15	413016.581	4256120.441
16	413005.932	4256116.282
17	412984.270	4255866.164
18	412958.788	4255867.745
19	412955.852	4256077.361
20	412930.331	4255870.173
21	412932.369	4256048.086
22	412908.094	4255879.158
23	412906.612	4256018.135
24	412898.646	4256004.126
25	412892.878	4255896.175
26	412887.609	4255918.875
27	412888.227	4255960.910
28	412887.665	4255943.656

T.C  
KÜLTÜR VE TURİZM BAKANLIĞI  
Kütahya Kültür Varlıklarını  
Koruma Bölge Kurulu Müdürlüğü

KÜTAHYA  
KÜLTÜR VARLIKLARINI KORUMA  
BÖLGE KURULU'NUN  
26/01/2023 TARİH VE 7187  
SAYILI KARAR EKİDİR

Oğuzhan PEKŞEN  
Arkeolog





KÜTAHYA KÜLTÜR VARLIKLARINI KORUMA BÖLGE KURULU'NUN 26/01/2023 TARİH VE 7187 SAYILI  
KARARI İLE TESCİLLENEN İLDERECE ARKEOLOJİK SİT İÇERİSİNDE KALAN  
PARSELLERİN LİSTESİ

SIRA NO	İLİ	İLÇESİ	MAH.	PAFTA	ADA	PARSEL	PARSELİN ŞERH KONULACAK KISMI
1	Uşak	Eşme	Elvanlar	L22-A1	411	47	Bir Kısmı
2	Uşak	Eşme	Elvanlar	L22-A1	411	48	Bir Kısmı
3	Uşak	Eşme	Elvanlar	L22-A1	411	49	Büyük Bir Kısmı
4	Uşak	Eşme	Elvanlar	L22-A1	411	50	Büyük Bir Kısmı
5	Uşak	Eşme	Elvanlar	L22-A1	411	51	Tamamı
6	Uşak	Eşme	Elvanlar	L22-A1	411	52	Büyük Bir Kısmı
7	Uşak	Eşme	Elvanlar	L22-A1	411	53	Bir Kısmı
8	Uşak	Eşme	Elvanlar	L22-A1	411	54	Bir Kısmı
9	Uşak	Eşme	Elvanlar	L22-A1	411	55	Tamamı
10	Uşak	Eşme	Elvanlar	L22-A1	411	56	Büyük Bir Kısmı
11	Uşak	Eşme	Elvanlar	L22-A1	411	57	Tamamı
12	Uşak	Eşme	Elvanlar	L22-A1	411	58	Büyük Bir Kısmı
13	Uşak	Eşme	Elvanlar	L22-A1	411	59	Bir Kısmı

T.C.  
KÜLTÜR VE TURİZM BAKANLIĞI  
Kütahya Kültür Varlıklarını  
Koruma Bölge Kurulu Müdürlüğü

KÜTAHYA  
KÜLTÜR VARLIKLARINI KORUMA  
BÖLGE KURULU'NUN  
26.1.2023 TARİH VE 7187  
SAYILI KARAR EKİDİR

Oğuzhan PEKŞEN  
Arkeolog



Onurcan BERK  
Müdür