

T.C.
KÜLTÜR ve TURİZM BAKANLIĞI
KÜTAHYA KÜLTÜR VARLIKLARINI KORUMA BÖLGE KURULU
KARAR

Toplantı Tarihi ve No : 26.01.2023-401
Karar Tarihi ve No : 26.01.2023-7200

43.00/588
Toplantı Yeri
KÜTAHYA

Kütahya ili, Merkez ilçesi, Gümüş köyü sınırları içerisinde yer alan, Eskişehir Kültür ve Tabiat Varlıklarını Koruma Kurulunun 13.12.2002 tarih ve 2221 sayılı kararı ile Gümüş Nekropolü 1. derece arkeolojik sit olarak tescil edilen sit alanına ilişkin; Taşınmaz Ulusal Envanter Sistemi (TUES) Projesi kapsamında sit sınırlarının koordinatlandırılarak sayısallaştırılması çalışması doğrultusunda, faaliyetlerinin etkilendiği kurumlardan kurum görüşlerinin bildirilmesinin istendiği Kütahya Kültür Varlıklarını Koruma Bölge Kurulu Müdürlüğünün 11.11.2022 tarih ve 3135777 sayılı yazısı, alana ilişkin kadastro haritasının istendiği Kütahya Kültür Varlıklarını Koruma Bölge Kurulu Müdürlüğünün 11.11.2022 tarih ve 3136034 sayılı yazısı, istenen kurum görüşlerinin iletildiği; Kütahya İl Özel İdaresi, İmar ve Kentsel İyileştirme Müdürlüğünün 14.12.2022 tarih ve 36341 sayılı yazısı ve eki, İller Bankası Anonim Şirketi, Eskişehir Bölge Müdürlüğünün 15.11.2022 tarih ve 46569 sayılı yazısı, Tarım ve Orman Bakanlığı, 5. Bölge Müdürlüğü, Kütahya Şube Müdürlüğünün 17.11.2022 tarih ve 7772099 sayılı yazısı, Maden ve Petrol İşleri Genel Müdürlüğünün 18.11.2022 tarih ve 2022448819 sayılı yazısı ve ekleri, Karayolları 14. Bölge Müdürlüğünün 24.11.2022 tarih ve 1005500 sayılı yazısı, Kütahya Çevre, Şehircilik ve İklim Değişikliği İl Müdürlüğünün 24.11.2022 tarih ve 5084676 sayılı yazısı, alana ilişkin kadastro haritasının iletildiği Kütahya Kadastro Müdürlüğünün 15.12.2022 tarih ve 7189436 sayılı yazısı ve eki ile Kütahya Kültür Varlıklarını Koruma Bölge Kurulu Müdürlüğü uzmanlarınca hazırlanan Müdürlük evrakına 25.01.2023 tarih ve 1861067 sayılı ile kayıtlı rapor okundu, ekleri ve işlem dosyası incelendi, yapılan görüşmeler sonucunda;

Kütahya ili, Merkez ilçesi, Gümüş köyü sınırları içerisinde yer alan, 1. derece arkeolojik sit olarak tescil edilen Gümüş Nekropolü sit sınırlarının sayısallaştırılmasına yönelik Kütahya Kültür Varlıklarını Koruma Bölge Kurulu Müdürlüğü uzmanlarınca yapılan çalışma sonucunda hazırlanan 08.11.2022 tarihli rapor doğrultusunda; Gümüş Nekropolü 1. derece arkeolojik sit sınırlarını yeniden düzenleyen 1/25000 ölçekli sit harita, kadastro paftası, şerh konulacak parseller listesi ve tescil fişinin onaylanmasının uygun olduğuna, söz konusu alanda geçiş dönemi koruma esasları ve kullanma koşulları olarak Koruma Yüksek Kurulunun 05.11.1999 tarih ve 658 sayılı ilke kararının ilgili maddelerinin geçerli olduğuna, karar verildi.

AVRUPA KONSEYİ	DOĞAL ve KÜLTÜREL VARLIKLARI KORUMA ENVANTERİ D.K.V.K.E	SİT	ENVANTER NO:
TÜRKİYE	KÜLTÜR VARLIKLARI VE MÜZELER GENEL MÜDÜRLÜĞÜ		HARİTA NO:
İli: Kütahya	İLÇESİ: Merkez	MAHALLE,KÖY VEYA MEVKİİ: Gümüş köy	KADASTRO: PAFTA: ADA: PARSEL

ADI: Gümüş Nekropolü

GENEL TANIM: : Gümüş Nekropolü; Kütahya ili, Merkez ilçesi, Gümüş köyünün batısında yer almaktadır. Gümüş köyü, Harmanyeri mevkiinde yer alan nekropol alanı birçok mezar yığmalarından oluşmaktadır. Alanda kapama kiremidi ve seramik buluntusu gözlemlenmiştir. Söz konusu alan Eskişehir Kültür ve Tabiat Varlıklarını Koruma Kurulunun 13.12.2002 tarih ve 2221 sayılı kararı ile 1. derece arkeolojik sit olarak tescil edilmiştir.

ŞİMDİKİ TEHLİKELER:

ŞİMDİKİ DURUM:

SİT POTANSİYELİ: 1. Derece Arkeolojik Sit

KORUMA DERECESİ: 1. derece

ŞİMDİKİ KORUMA:

HAZIRLAYANLAR: 23.01.2023

Burcu ÜREN
Arkeolog

Yunus Emre ARKIN
Arkeolog

ÖNERİLEN KORUMA: KOLLUK KUVVETLERİ

KONTROL EDEN:

Mehmet Ali KARAKAYA
Müdür

KURUL KARARLARI NO:

YAYIN DİZİSİ:

REVİZYON:

GÖZLEMLER

KURUL ONAYI:

HARİTALAR, FOTOĞRAFLAR:

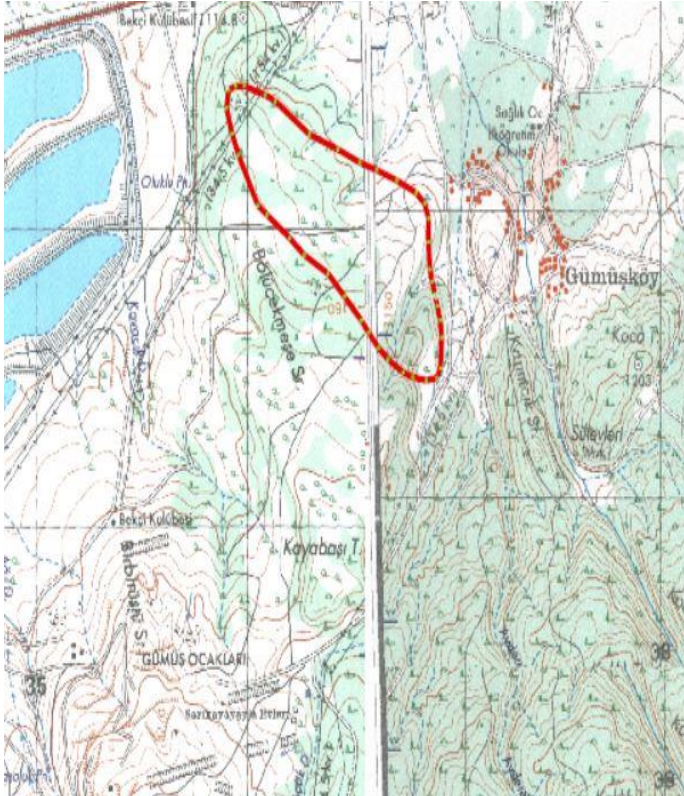



T.C
KÜLTÜR VE TURİZM BAKANLIĞI
Kütahya Kültür Varlıklarını
Koruma Bölge Kurulu Müdürlüğü

KÜTAHYA KÜLTÜR VARLIKLARINI
KORUMA BÖLGE KURULUNUN
26.01.2023 TARİH VE **7200**
SAYILI KARAR EKİDİR

ASLI GİBİDİR

Burcu ÜREN
Arkeolog

Mehmet Ali KARAKAYA
Müdür