

T.C.  
KÜLTÜR VE TURİZM BAKANLIĞI  
ANTALYA KÜLTÜR VARLIKLARINI KORUMA BÖLGE KURULU  
KARAR

**Toplantı Tarihi ve No.:** 14.12.2018/239  
**Karar Tarihi ve No. :** 14.12.2018/8616

**Toplantı Yeri**  
ANTALYA

Antalya İli, Alanya ilçesi, Gözüküçüklü Mahallesinde, Antalya Kültür ve Tabiat Varlıklarını Koruma Bölge Kurulunun 12.04.2007 tarih ve 1538 sayılı kararı ile I. Derece Arkeolojik Sit Alanı olarak tescilli, Kirselik ve Kahvebağ Antik yerleşimlerine ilişkin Antalya Kültür Varlıklarını Koruma Bölge Kurulunun 08.08.2018 tarih ve 8117 sayılı kararı, Antalya Valiliği İl Kültür ve Turizm Müdürlüğünün 14.09.2018 tarih ve E.747772 sayılı yazısı ve eki, Antalya Kültür Varlıklarını Koruma Bölge Kurulu Müdürlüğü ile Alanya Müze Müdürlüğü uzmanlarınca yerinde yapılan inceleme sonucu hazırlanan 07.12.2018 tarihli rapor okundu, ekleri ve dosyası incelendi, yapılan görüşmeler sonucunda;

Antalya İli, Alanya ilçesi, Gözüküçüklü Mahallesinde, Antalya Kültür ve Tabiat Varlıklarını Koruma Bölge Kurulunun 12.04.2007 tarih ve 1538 sayılı kararı ile I. Derece Arkeolojik Sit Alanı olarak tescilli Kahvebağ Mevkiinde yer alan antik yerleşim alanlarına ilişkin Kurulumuzun 08.08.2018 tarih ve 8117 sayılı kararı doğrultusunda Antalya Kültür Varlıklarını Koruma Bölge Kurulu Müdürlüğü ve Alanya Müze Müdürlüğü uzmanları tarafından yerinde yapılan incelemeler sonucu hazırlanan bilgi, belgeler değerlendirildiğinde;

Antalya Kültür ve Tabiat Varlıklarını Koruma Bölge Kurulunun 12.04.2007 tarih ve 1538 sayılı kararı ile I. Derece Arkeolojik Sit Alanı olarak tescilli, Kahvebağ Mevkiinde yer alan antik yerleşim alanının güneydoğusunda ormanlık alan içinde bulunan sarp vadinin sırtlarında yer alan kale ve kilise yapısınının 2863 sayılı Yasanın 3. ve 6. maddeleri kapsamında kaldığı ve mevcut I. Derece Arkeolojik Sit Alanı ile bütünlük oluşturduğunun anlaşıldığına,

Bu doğrultuda, Kahvebağ Mevkii I. Derece Arkeolojik Sit Alanı sınırlarının yeni tespit edilen arkeolojik kalıntıları içine alacak şekilde genişletilerek yeniden düzenlenen sit sınırlarının kararımız eki 1/25000 ölçekli haritada gösterildiği şekliyle uygun bulunduğu (olumlu),

Diğer yandan; Antalya Kültür ve Tabiat Varlıklarını Koruma Bölge Kurulunun 12.04.2007 tarih ve 1538 sayılı kararı ile I. Derece Arkeolojik Sit Alanı olarak tescilli Kirselik Mevkiinde yerinde yapılan incelemelerde, alanda herhangi bir kültür varlığına rastlanmadığı ve kalıntıların sehven yanlış yerde işaretlendiği uzman raporundan anlaşıldığından söz konusu alanın tescil kaydının kaldırılmasına,

Sit alanında Koruma Yüksek Kurulunun Arkeolojik Sitlere ilişkin ilke kararı koşullarının geçerli olduğuna, I. Derece Arkeolojik Sit Alanı sınırlarınının 05.11.1999 tarih ve 658 sayılı ilke kararı gereği "Aynen Korunacak I. Derece Arkeolojik Sit Alanı" olarak imar planına işlenmesine ve ilgili Belediye Meclis kararıyla birlikte Kurulumuza iletilmesine, can ve mal güvenliğinin sağlanması amacıyla gerekli güvenlik önlemlerinin ilgili kurumlara alınmasına karar verildi.

**BAŞKAN**

Dr.Öğr.Üyesi İbrahim BAKIR

İMZA

**Üye**

Prof.Dr. Ziya GENÇEL

İMZA

**Üye**

Dr.Öğr.Üyesi Ufuk ÇÖRTÜK

İMZA

**Üye**

Yelda ARAL  
Alanya Bld. Tem.

İMZA



Prof.Dr. Osman ERGÜVENÇ

İMZA

**Üye**

Bekir Cenap ALTIPARMAK

İMZA

**Üye**

Seher TÜRKMEN  
Alanya Müze Md.

İMZA

**BAŞKAN YARDIMCISI**

Prof.Dr.H.Sabri ALANYALI

İMZA

**Üye**

Prof.Dr. İlhan ÜZÜLMEZ

(BULUNMADI)

**Üye**

Yaşar PARLAYÜKSEL

Ant.Büyükşehir Bld.Tem.

İMZA

**Üye**

Nadir SARIKAYA  
Ant.Orman Bölge Md.Tem.

İMZA

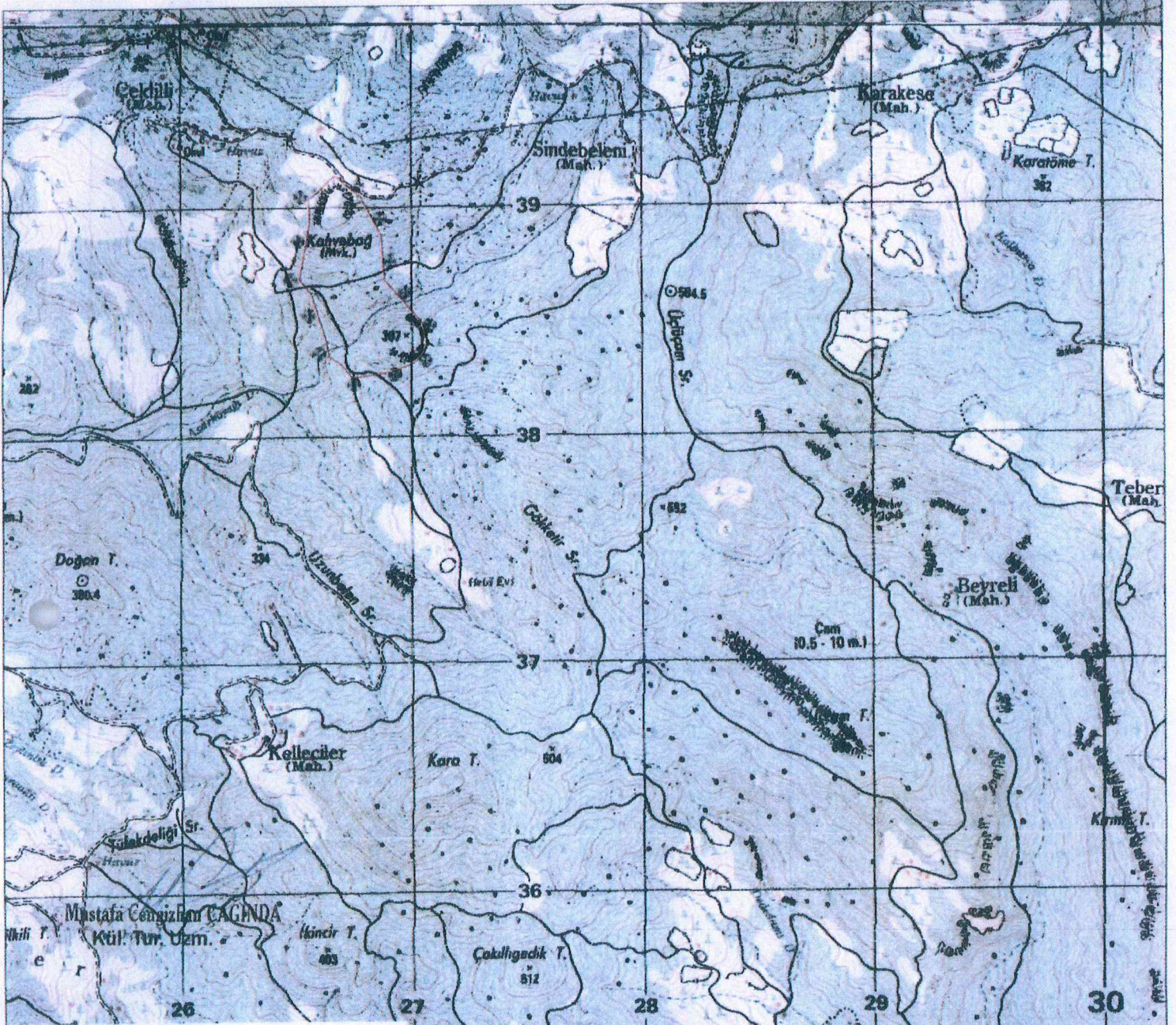

TALYA İLİ, ALANYA İLÇESİ, GÖZÜKÜÇÜKLÜ MAHALLESİ  
1 DERECE ARKEOLOJİK SİT ALANI  
KOORDİNAT LİSTESİ

Nokta No	Y	X
1 ARK_1	427063.25	4038408.44
1 ARK_2	427057.67	4038464.28
1 ARK_3	427046.50	4038369.35
1 ARK_4	427044.64	4038505.23
1 ARK_5	427006.69	4038330.47
1 ARK_6	426963.05	4038313.02
1 ARK_7	426998.63	4038288.26
1 ARK_8	426880.25	4038691.57
1 ARK_9	426867.34	4038886.94
1 ARK_10	426777.36	4039052.34
1 ARK_11	426740.73	4038268.08
1 ARK_12	426696.57	4038323.83
1 ARK_13	426668.37	4039144.45
1 ARK_14	426650.18	4039127.89
1 ARK_15	426639.54	4038364.64
1 ARK_16	426630.46	4038426.43
1 ARK_17	426562.22	4038633.17
1 ARK_18	426561.32	4039047.01
1 ARK_19	426556.13	4038932.46
1 ARK_20	426555.98	4038946.28
1 ARK_21	426555.24	4039013.82
1 ARK_22	426554.93	4039041.20
1 ARK_23	426512.41	4038694.04

GÖSTERİM

1. Derece Arkeolojik Sit Alanı Sınırı  
ÖLÇEK: 1/25000  
ED50 6 DERECELİK DOM:33

*[Handwritten signatures and notes]*  
11-12-2018 No: 578809

UYGUN BULUNDU

14.12.2018 8616  
Antalya Kültür Varlıklarını Koruma Bölge Kurulu Kararı sayılı Karar Ektir

