

T.C.
KÜLTÜR VE TURİZM BAKANLIĞI
ESKİŞEHİR KÜLTÜR VARLIKLARINI KORUMA BÖLGE KURULU

KARAR

Toplantı Tarih ve no: 23.02.2023 - 430
Karar Tarih ve no : 23.02.2023 - 11451

Toplantı Yeri
ESKİŞEHİR

Bilecik İli, Söğüt İlçesi, Borcak ve Çaltı Köyleri sınırları içerisinde OEDAŞ elektirik direği kazısında tespit edilen ve Bilecik Valiliğinin (İl Kültür ve Turizm Müdürlüğü) 07.12.2022 tarih, 3229010 sayılı yazısı doğrultusunda yapılan inceleme sonucunda Kurul Müdürlüğü uzmanları tarafından tespit edilen alanın 2863 sayılı kanun kapsamında Sit sınırlarının güncellenmesine ilişkin hazırlanan belgelerin değerlendirilmesinin istendiği Kurul Müdürlüğü uzmanlarının 27.12.2022 tarih, 561441 sayılı raporu ve ekleri, kurum görüşlerinin iletildiği yazılar, Osmangazi Elektrik Dağıtım (OEDAŞ) 31.01.2023 tarih, 102610 sayılı yazısı, Bilecik Kadastro Müdürlüğü'nün 01.02.2023 tarih, 7753753 sayılı yazısı, Kurul Müdürlüğü uzmanlarının 20.02.2023 tarih ve 1903343 sayılı dosya inceleme raporu okundu, tescil fişi, koordinatlı sit sınırı krokisi, sit sınırlarının işaretlendiği kadastral kroki, fotoğrafları ve dosyası incelendi, yapılan görüşmeler sonunda;

Bilecik İli, Söğüt İlçesi, Borcak ve Çaltı Köyleri sınırları içerisinde yer alan ve Eskişehir Kültür Varlıklarını Koruma Bölge Kurulunun 28.08.2020 tarih, 8884 sayılı Kararı ile I.(Bir) Derece Arkeolojik Sit olarak tescilli Çamyakası Arkeolojik Alanı'nın Sit sınırlarının, Çamyakası Arkeolojik Alanı ve Nekropolü adıyla I.(Bir) Derece Arkeolojik siti olarak güncellenmesine, sit sınırlarına ilişkin hazırlanan güncel tescil fişi, koordinatlı sit sınırı krokisi ve sit sınırlarının aktarıldığı kadastral krokinin uygun olduğuna; söz konusu alanda Kültür Varlıklarını Koruma Yüksek Kurulu'nun Arkeolojik Sitler, Koruma ve Kullanma Koşullarına ilişkin 05.11.1999 tarih, 658 sayılı İlke Kararının ilgili hükümlerinin geçerli olduğuna, bu hükümlerin geçiş dönemi koruma esasları ve kullanma şartları, olarak belirlenmesine sit sınırları içerisinde güvenlik önlemlerinin ilgili kurumlarca alınmasına söz konusu alanda yeralan elektrik direklerinin ilgili idare sorumluluğu ve Müze Müdürlüğü uzmanları denetiminde sökülmesinin uygun olduğuna; uygulama sonrası rapor ve fotoğrafların Kurul Müdürlüğüne iletilmesine, yine aynı alanda dikilmesi planlanan Kurttepe KÖK-Borcak Enerji Nakil hattı güzergahının revize edilmesine, Sit sınırları içerisinde 2863 sayılı Kanun ve ilgili mevzuat kapsamında gerekli izinler alınmadan herhangi bir fiziki ve inşai müdahalede bulunulmamasına karar verildi.

| | | | | | |
|----------------|---|---|--------|--------------|---------|
| AVRUPA KONSEYİ | KÜLTÜREL VARLIKLARI KORUMA ENVANTERİ K.V.K.E | | SİT | ENVANTER NO: | |
| TÜRKİYE | ESKİŞEHİR KÜLTÜR VARLIKLARINI KORUMA BÖLGE KURULU | | | HARİTA NO: | |
| İli: Bilecik | İlçesi: Söğüt | Belde, Mahalle veya Köyü: Çaltı ve Borcak Köyleri | Pafta: | Ada: | Parsel: |

Adı: Çamyakası Arkeolojik Yerleşimi ve Nekropolü
GENEL TANIM: Söz konusu alanda yapılan incelemelerde; kaçak kazılar sonucu ortaya çıkmış kaya mezarları ve etrafta Roma Dönemine tarihlenen mezar tuğlaları tespiti dılmıştır.

Koruma Şimdiki Tehlikeler: Kaçak kazılar.

Şimdiki Durum: **Koruma Derecesi:** I. (Bir) Derece Arkeolojik Sit

Sit Potansiyeli: I.(Bir) Derece Arkeolojik Sit **HAZIRLAYANLAR:** **TARİH:** 22.02.2023

Şimdiki Koruma: **Mustafa YILMAZ**
 Arkeolog
Neçdet BAYBOSTAN
 Arkeolog
Tayfun ÖRKER
 Mühendis

Onerilen Koruma: Kolluk kuvvetlerince gerekli güvenlik tedbirlerinin alınması.

**ESKİŞEHİR KÜLTÜR VARLIKLARINI
 KORUMA BÖLGE KURULU'NUN
 23.02.2023 TARİH, 11451 SAYILI KARAR EKİDİR.**

KONTROL EDEN: **TARİH:** 22.02.2023

Rahime KARAOĞLU MURAT
 Bölge Kurulu Müdür

ASLI GİBİDİR
E. Fülay ÇERÇİ
 Bölge Kurulu Müdür V.

KURUL KARARLARI:

Yayın Dizisi: - **REVİZYON:** **GEEAYK ONAYI:**

Gözlemler: **Kurul İsmi:**
Kurul Karar Tarihi:
Kurul Karar No:

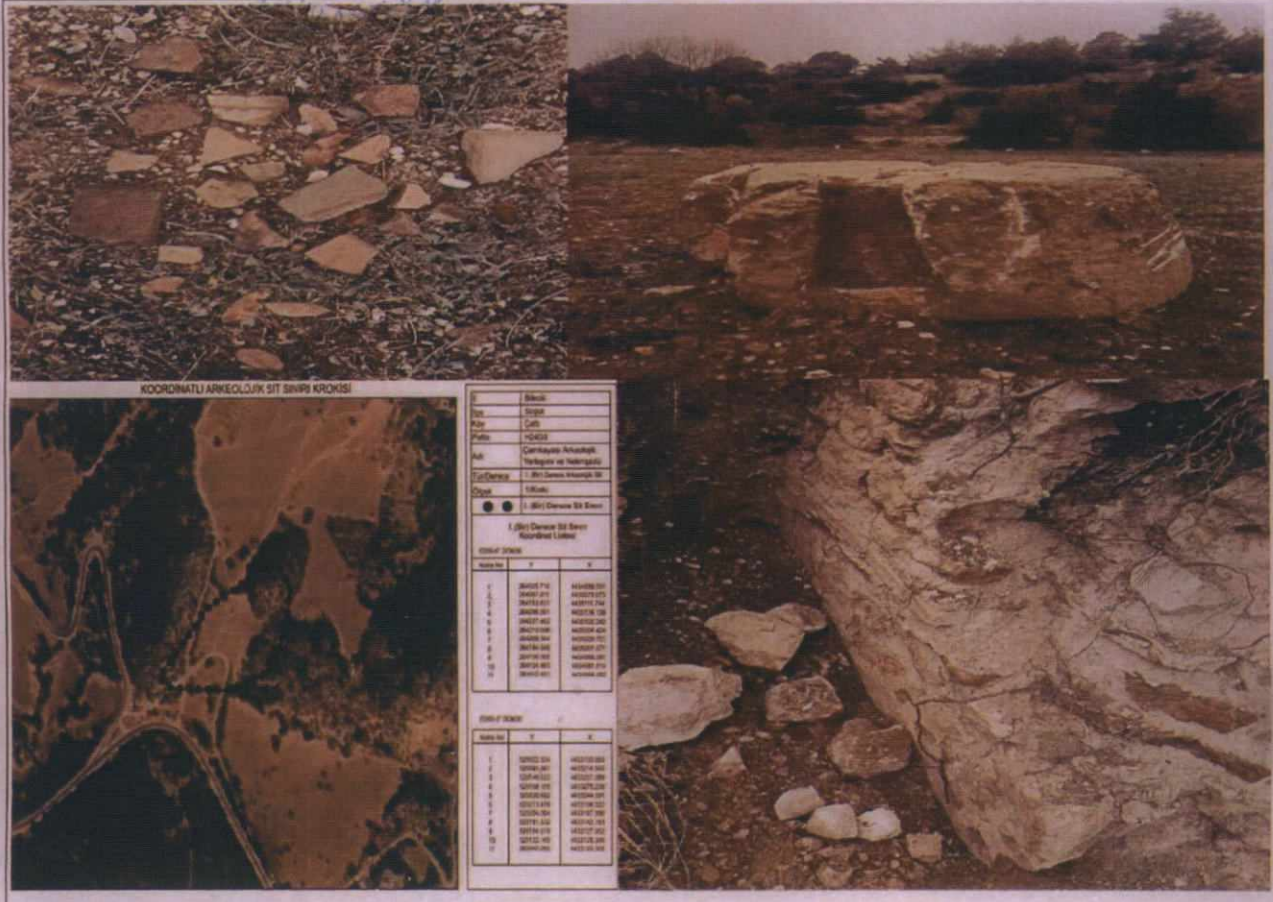

KOORDİNATLI ARKEOLOJİK SİT SINIRI KROKİSİ

| Sıra No | X | Y | Z |
|---------|------------|------------|-------|
| 1 | 360000.000 | 410000.000 | 0.000 |
| 2 | 360000.000 | 410000.000 | 0.000 |
| 3 | 360000.000 | 410000.000 | 0.000 |
| 4 | 360000.000 | 410000.000 | 0.000 |
| 5 | 360000.000 | 410000.000 | 0.000 |
| 6 | 360000.000 | 410000.000 | 0.000 |
| 7 | 360000.000 | 410000.000 | 0.000 |
| 8 | 360000.000 | 410000.000 | 0.000 |
| 9 | 360000.000 | 410000.000 | 0.000 |
| 10 | 360000.000 | 410000.000 | 0.000 |
| 11 | 360000.000 | 410000.000 | 0.000 |
| 12 | 360000.000 | 410000.000 | 0.000 |
| 13 | 360000.000 | 410000.000 | 0.000 |
| 14 | 360000.000 | 410000.000 | 0.000 |
| 15 | 360000.000 | 410000.000 | 0.000 |
| 16 | 360000.000 | 410000.000 | 0.000 |
| 17 | 360000.000 | 410000.000 | 0.000 |
| 18 | 360000.000 | 410000.000 | 0.000 |
| 19 | 360000.000 | 410000.000 | 0.000 |
| 20 | 360000.000 | 410000.000 | 0.000 |

| Sıra No | X | Y | Z |
|---------|------------|------------|-------|
| 1 | 360000.000 | 410000.000 | 0.000 |
| 2 | 360000.000 | 410000.000 | 0.000 |
| 3 | 360000.000 | 410000.000 | 0.000 |
| 4 | 360000.000 | 410000.000 | 0.000 |
| 5 | 360000.000 | 410000.000 | 0.000 |
| 6 | 360000.000 | 410000.000 | 0.000 |
| 7 | 360000.000 | 410000.000 | 0.000 |
| 8 | 360000.000 | 410000.000 | 0.000 |
| 9 | 360000.000 | 410000.000 | 0.000 |
| 10 | 360000.000 | 410000.000 | 0.000 |
| 11 | 360000.000 | 410000.000 | 0.000 |
| 12 | 360000.000 | 410000.000 | 0.000 |
| 13 | 360000.000 | 410000.000 | 0.000 |
| 14 | 360000.000 | 410000.000 | 0.000 |
| 15 | 360000.000 | 410000.000 | 0.000 |
| 16 | 360000.000 | 410000.000 | 0.000 |
| 17 | 360000.000 | 410000.000 | 0.000 |
| 18 | 360000.000 | 410000.000 | 0.000 |
| 19 | 360000.000 | 410000.000 | 0.000 |
| 20 | 360000.000 | 410000.000 | 0.000 |

KOORDİNATLI ARKEOLOJİK SİT SINIRI KROKİSİ

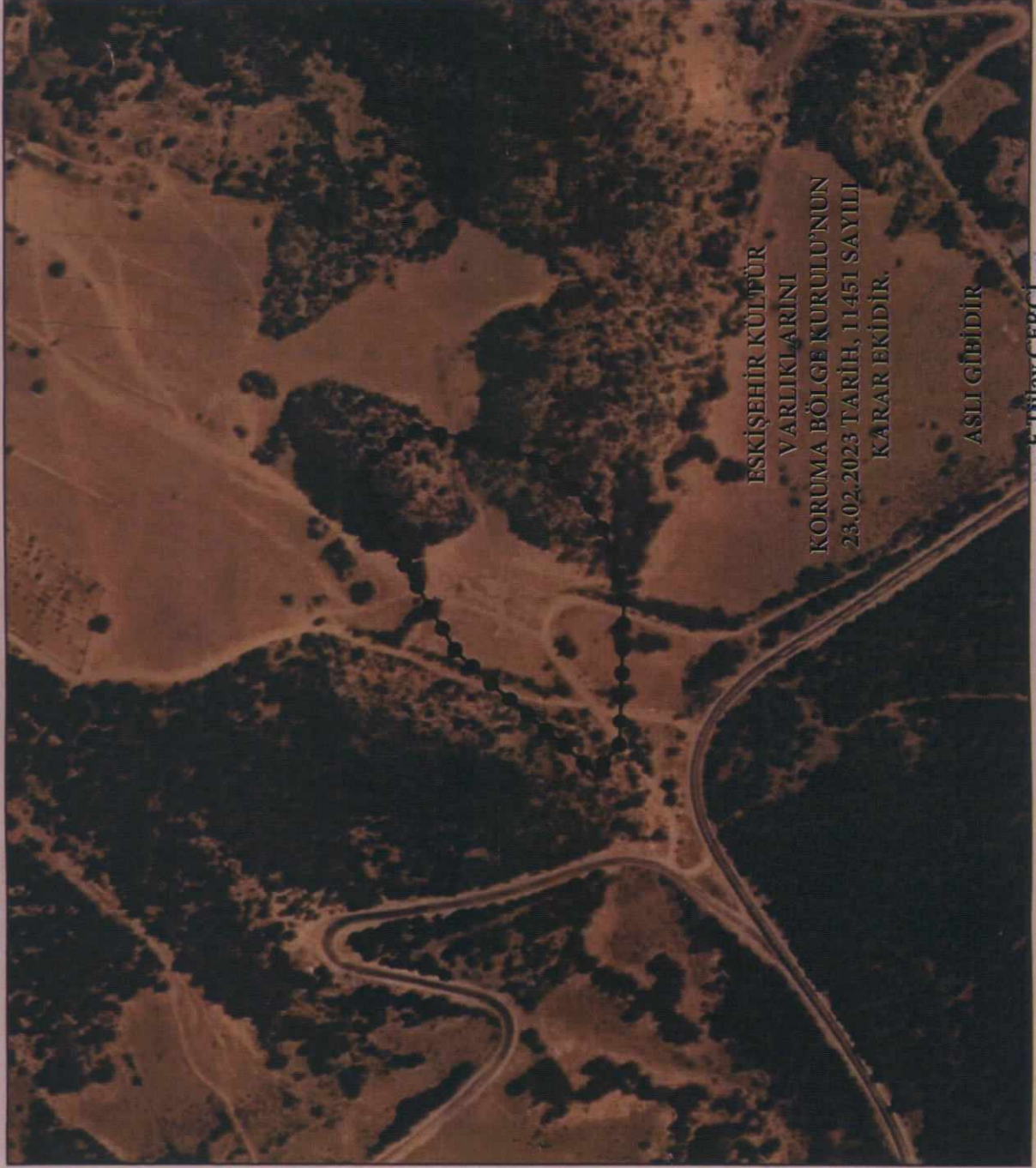

| | |
|------------|---|
| İl | Bilecik |
| İlçe | Söğüt |
| Köy | Çaltı |
| Pafta | H24D3 |
| Adı | Çamkayası Arkeolojik Yerleşimi ve Nekropolü |
| Tür/Derece | I. (Bir) Derece Arkeolojik Sit |
| Ölçek | 1/Kroki |
| | I. (Bir) Derece Sit Sınırı |

I. (Bir) Derece Sit Sınırı
Koordinat Listesi

ED50-6° DOM36

| Nokta No | Y | X |
|----------|------------|-------------|
| 1 | 264025.710 | 4434988.531 |
| 2 | 264097.811 | 4435079.073 |
| 3 | 264153.631 | 4435111.744 |
| 4 | 264206.001 | 4435134.139 |
| 5 | 264227.482 | 4435102.242 |
| 6 | 264219.098 | 4435054.424 |
| 7 | 264208.344 | 4435026.721 |
| 8 | 264184.949 | 4435001.671 |
| 9 | 264156.965 | 4434988.391 |
| 10 | 264124.863 | 4434981.814 |
| 11 | 264042.801 | 4434984.582 |

ED50-3° DOM30

| Nokta No | Y | X |
|----------|------------|-------------|
| 1 | 520022.534 | 4433133.663 |
| 2 | 520091.861 | 4433216.565 |
| 3 | 520146.533 | 4433251.089 |
| 4 | 520198.105 | 4433275.228 |
| 5 | 520220.622 | 4433244.081 |
| 6 | 520213.876 | 4433196.022 |
| 7 | 520204.064 | 4433167.980 |
| 8 | 520181.532 | 4433142.163 |
| 9 | 520154.019 | 4433127.952 |
| 10 | 520122.165 | 4433120.300 |
| 11 | 520040.080 | 4433120.302 |

ESKİŞEHİR KÜLTÜR
VARLIKLARINI

KORUMA BÖLGE KURULU'NUN

23.02.2023 TARİH, 11451 SAYILI

KARAR EKİDİR.

ASLI GİBİDİR

F. İtilay ÇERÇİ

Bölge Kurulu Müdürü-V.

Bilecik İli Söğüt İlçesi Borcak ve Çaltı Köyleri Çamyakası Arkeolojik Alanı ve Nekropolü I.(Bir) Derece Arkeolojik Sit Sınırları

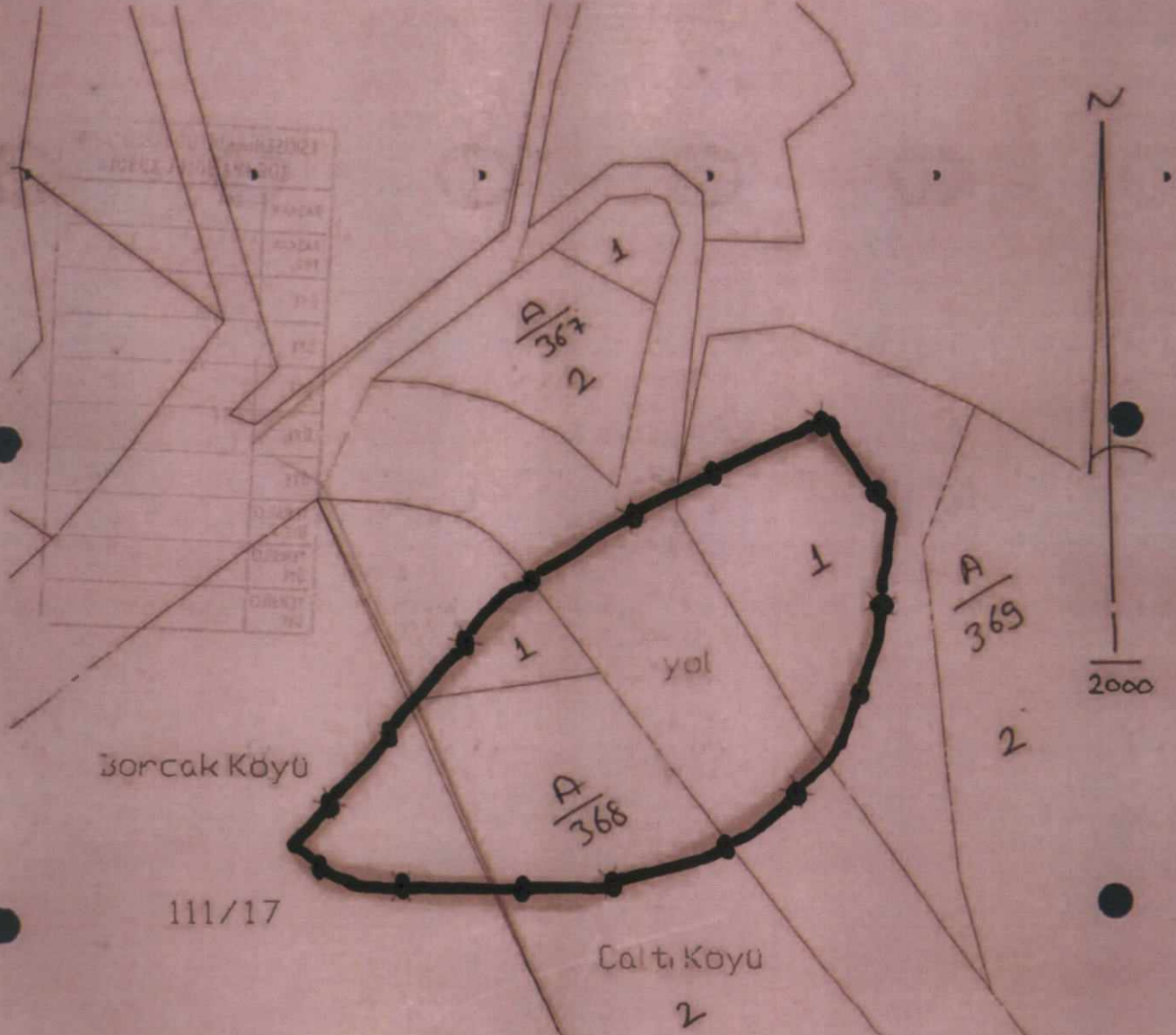

ESKİŞEHİR KÜLTÜR VARLIKLARINI
KORUMA BÖLGE KURULU'NUN
23.02.2023 TARİH, 11451 SAYILI
KARAR EKİDİR.

Hüseyin ÖZSABAN
Kontrol Memuru

ASLI GİBİDİR
F. Talay ÇERÇİ
Bölge Kurulu Müdür V.