

T.C.
KÜLTÜR VE TURİZM BAKANLIĞI
ANTALYA KÜLTÜR VARLIKLARINI KORUMA BÖLGE KURULU
KARAR

Toplantı Tarihi ve No.: 13.12.2018/238
Karar Tarihi ve No. : 13.12.2018/8548

Toplantı Yeri
ANTALYA

Antalya İli, Akseki İlçesi, Kepezbeleni Mahallesi, Sinek Asarı Tepesinde, kısmen orman alanında, kısmen özel mülkiyete ait, 248 ada 1 ve 2 parsellerde, Müze Müdürlüğü uzmanlarınca tespit edilen antik dönem yerleşim alanının tesciline ilişkin Antalya Valiliği İl Kültür ve Turizm Müdürlüğü'nün 04.12.2018 tarih ve E.987580 sayılı yazısı okundu, ekleri ve dosyası incelendi, yapılan görüşmeler sonucunda;

Antalya İli, Akseki İlçesi, Kepezbeleni Mahallesi, Sinek Asarı Tepesinde, kısmen orman alanında, kısmen özel mülkiyete ait, 248 ada 1 ve 2 parsellerde, Müze Müdürlüğü uzmanlarınca tespit edilen antik dönem yerleşim alanının, 2863 sayılı Kanununun 3. ve 6. maddeleri kapsamında kaldığı anlaşıldığından, sınırları kararımız eki 1/25000 ölçekli topoğrafik haritada gösterildiği şekilde I. Derece Arkeolojik Sit Alanı olarak tescil edilmesine, sit alanında Koruma Yüksek Kurulu ilke kararlarının geçerli olduğuna, sit fişinin aslının Kurulumuza iletilmesine,

Sit sınırının planlara işlenip, Koruma Yüksek Kurulunun 05.11.1999 tarih ve 658 sayılı ilke kararı gereği "Aynen Korunacak I. Derece Arkeolojik Sit Alanı" kararı getirilerek meclis kararıyla Kurulumuza iletilmesine, can ve mal güvenliğinin sağlanması yönünde ilgili kurumlarca gerekli tedbirlerin alınmasına,

Ayrıca alanın geneline yayılmış toprağı eşeleme şeklindeki küçük ölçekli kaçak kazılara ilişkin yapanlar hakkında suç duyurusunda bulunduğu Antalya Valiliği İl Kültür ve Turizm Müdürlüğü yazısından anlaşıldığından yeniden suç duyurusunda bulunulmasına gerek görülmediğine, alanda tekrar kaçak kazı yapılmasının önlenmesi amacıyla mahalli kolluk kuvvetlerince gerekli önlemlerin alınmasına karar verildi.



BAŞKAN
Dr.Öğr.Üyesi İbrahim BAKIR
İMZA

BAŞKAN YARDIMCISI
Prof.Dr.H.Sabri ALANYALI
İMZA

Üye
Prof.Dr. Ziya GENÇEL
İMZA

Üye
Prof.Dr. Osman ERAVŞAR
İMZA

Üye
Prof.Dr. İlhan ÜZÜLMEZ
(BULUNMADI)

Üye
Dr.Öğr.Üyesi Ufuk ÇÖRTÜK
İMZA

Üye
Bekir Cenap ALTIPARMAK
İMZA

Üye
Yaşar PARLAYÜKSEL
Ant.Büyükşehir Bld.Tem.
İMZA

Üye
Hakime YILMAZ
Akseki Bld. Tem.
İMZA

Üye
Güner KOZDERE
Side Müze Md.
İMZA

Üye
Nadir SARIKAYA
Ant.Orman Bölge Md.Tem.
İMZA

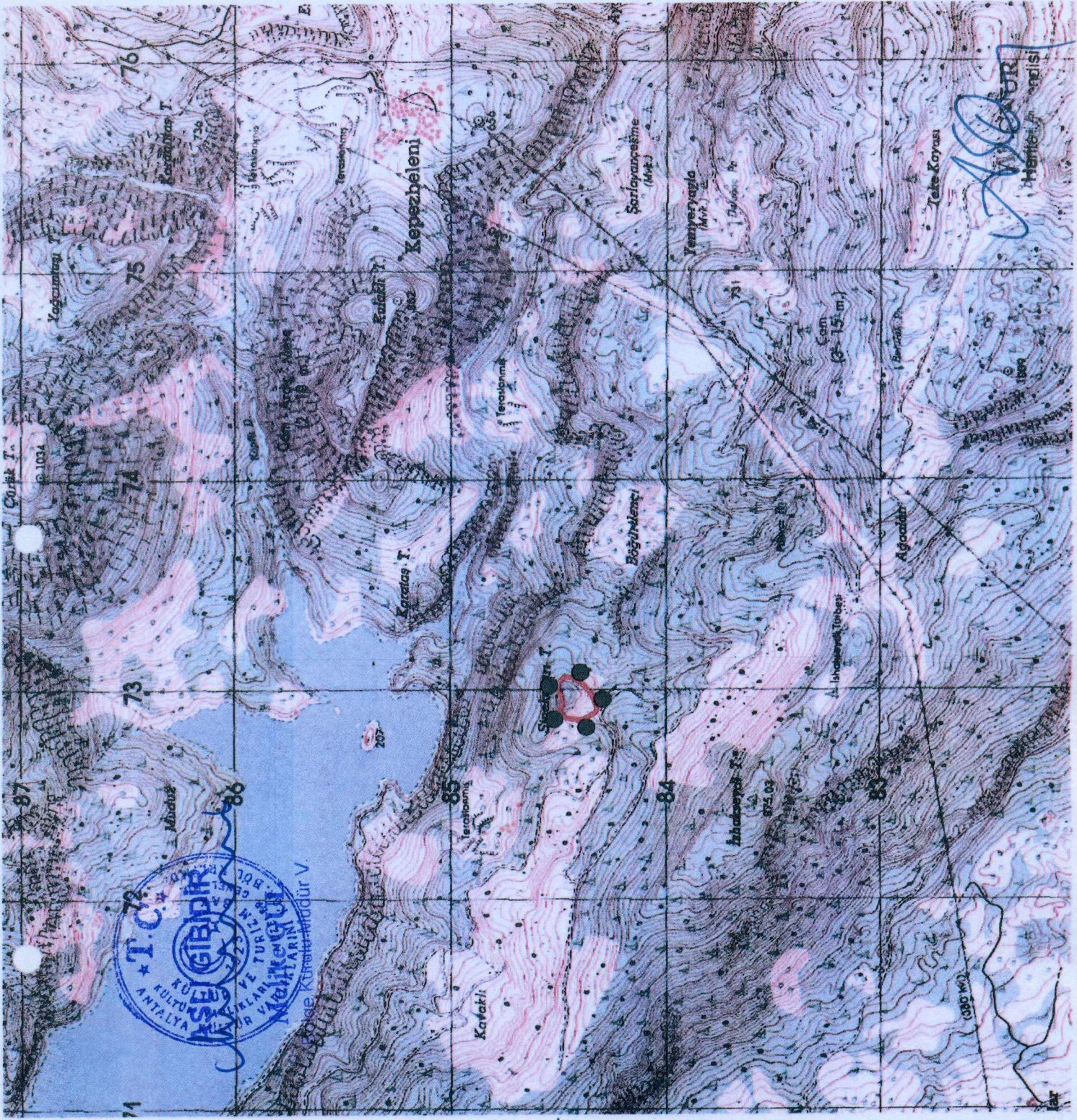

ANTALYA İLİ, AKSEKI İLÇESİ KEPEZBELENİ MAHALLESİ			
I.DERECE ARKEOLOJİK SİT ALANI SINIR KOORDİNATLARI UTM 6 DERECE, ED-50, DOM:33			
NoktaNo	Y	X	
1ARXSIT/1	373058.400	4084481.149	
1ARXSIT/2	373053.936	4084439.067	
1ARXSIT/3	373032.294	4084505.217	
1ARXSIT/4	373028.211	4084401.500	
1ARXSIT/5	373002.175	4084596.575	
1ARXSIT/6	372976.345	4084498.287	
1ARXSIT/7	372969.344	4084351.409	
1ARXSIT/8	372951.729	4084481.299	
1ARXSIT/9	372945.860	4084343.710	
1ARXSIT/10	372932.690	4084398.067	
1ARXSIT/11	372925.946	4084488.440	
1ARXSIT/12	372907.927	4084332.489	
1ARXSIT/13	372901.182	4084504.116	
1ARXSIT/14	372892.495	4084337.555	
1ARXSIT/15	372881.907	4084353.819	
1ARXSIT/16	372873.878	4084365.560	
1ARXSIT/17	372863.662	4084474.612	
1ARXSIT/18	372861.267	4084387.179	
1ARXSIT/19	372855.900	4084406.674	

GÖSTERİM

I.DERECE ARKEOLOJİK SİT
ALANI SINIRI
PAFTA : 027 A1
ÖLÇEK : 1:25.000

Sakarya Yılmaz
Amman Çavuş
Zeynep Çelik
24. Çelik

Antalya Kültür Varlıklarını
Koruma Bölge Kurulunun
13.12.2018 tarihli 8748 sayılı
Karar Ekidir

UYGUN BULUNDU

ASD
Mühür