

T.C.
KÜLTÜR VE TURİZM BAKANLIĞI
ANTALYA KÜLTÜR VARLIKLARINI KORUMA BÖLGE KURULU
KARAR

Toplantı Tarihi ve No. : 08.11.2018/234
Karar Tarihi ve No. : 08.11.2018/8399

Toplantı Yeri
ANTALYA

Burdur ili, Çavdır İlçesi, Söğüt Köyünde, Burdur Müze Müdürlüğü uzmanlarınca yapılan incelemede, kısmen Antalya İli, Korkuteli İlçesi, Kayabaşı Mahallesi ile kısmen Burdur ili, Çavdır İlçesi, Söğüt Köyü sınırlarında kaldığı anlaşılan Kale Tepe Mevkii'nde tespit edilen, antik kale kalıntısının bulunduğu alanının tesciline ilişkin Burdur Valiliği İl Kültür ve Turizm Müdürlüğü'nün 09.10.2018 tarih ve E.819200 sayılı yazısı, Antalya Kültür Varlıklarını Koruma Bölge Kurulu Müdürlüğü uzmanlarının 06.11.2018 tarihli raporu okundu, ekleri ve dosyası incelendi, yapılan görüşmeler sonucunda;

Burdur ili, Çavdır İlçesi, Söğüt Köyü ile Antalya İli, Korkuteli İlçesi, Kayabaşı Mahallesi sınırları arasında kalan Kale Tepe Mevkii'nde tespiti yapılan antik kale kalıntısının 2863 sayılı Kanunun 3. ve 6. maddeleri kapsamında kaldığı anlaşıldığından I. Derece Arkeolojik Sit Alanı olarak tescil edilmesine, sit sınırının kararımız eki 1/25000 ölçekli haritada gösterildiği şekliyle belirlenmesine, sit alanı içerisinde Koruma Yüksek Kurulu İlke Kararlarının geçerli olduğuna, can ve mal güvenliğinin sağlanması amacıyla gerekli güvenlik önlemlerinin ilgili kurumlara alınmasına, sit sınırının planlara işlenip Koruma Yüksek Kurulu ilke kararı gereği "Aynen Korunacak I. Derece Arkeolojik Sit Alanı" kararı getirilerek Belediye Meclis kararıyla birlikte Kurulumuza iletilmesine karar verildi.



BAŞKAN

Dr.Öğr.Üyesi İbrahim BAKIR
İMZA

BAŞKAN YARDIMCISI
Prof.Dr.H.Sabri ALANYALI
İMZA

Üye

Prof.Dr. Ziya GENÇEL
İMZA

Üye

Prof.Dr. Osman ERAVŞAR
İMZA

Üye

Prof.Dr. İlhan ÜZÜLMEZ
İMZA

Üye

Dr.Öğr.Üyesi Ufuk ÇÖRTÜK
İMZA

Üye

Bekir Cenap ALTIPARMAK
İMZA

Üye

Osman ÇETİN
Burdur Valilik Tem.
İMZA

Üye

Murat KALEAĞSIOĞLU
Burdur Müze Md.V.
İMZA

Üye

Yaşar Ramazan KARTAL
Burdur Orman Tem.
İMZA

Üye

Yaşar PARLAYÜKSEL
Ant.Büyükşehir Bld.Tem.
İMZA

Üye

Şahali SARICA
Korkuteli Bld. Tem.
İMZA

Üye

Yunus Reyhan TAŞÇIOĞLU
Ant.Elmalı Müze Md.
İMZA

Üye

Nadir SARIKAYA
Ant.Orman Bölge Md.Tem.
İMZA

ANTALYA İLİ, KORKUTELİ İLÇESİ KAYABAŞ MAHALLESİ VE BURDUR İLİ, CAVDIR İLÇESİ SÖĞÜT KÖYÜ	
İ.DERECE ARKEOLOJİK SİT ALANI SINIR KOORDİNATLARI UTM 6 DERECE, ED-50, DOM:33	
NoktaNo	Y X
1ARKSİT/1	215081.585 4101601.545
1ARKSİT/2	214980.077 4101560.902
1ARKSİT/3	214923.950 4101520.259
1ARKSİT/4	214892.016 4101468.777
1ARKSİT/5	214875.758 4101403.748
1ARKSİT/6	214883.887 4101318.396
1ARKSİT/7	214912.338 4101222.207
1ARKSİT/8	214961.110 4101166.661
1ARKSİT/9	215062.718 4101150.404
1ARKSİT/10	215215.973 4101161.242
1ARKSİT/11	215287.512 4101220.852
1ARKSİT/12	215310.543 4101299.430
1ARKSİT/13	215303.869 4101376.652
1ARKSİT/14	215268.645 4101434.908
1ARKSİT/15	215180.584 4101527.033
1ARKSİT/16	215180.584 4101581.224

GÖSTERİM

- İ.DERECE ARKEOLOJİK SİT ALANI SINIRI
- PAFTA : N23 C4
- ÖLÇEK : 1/25000

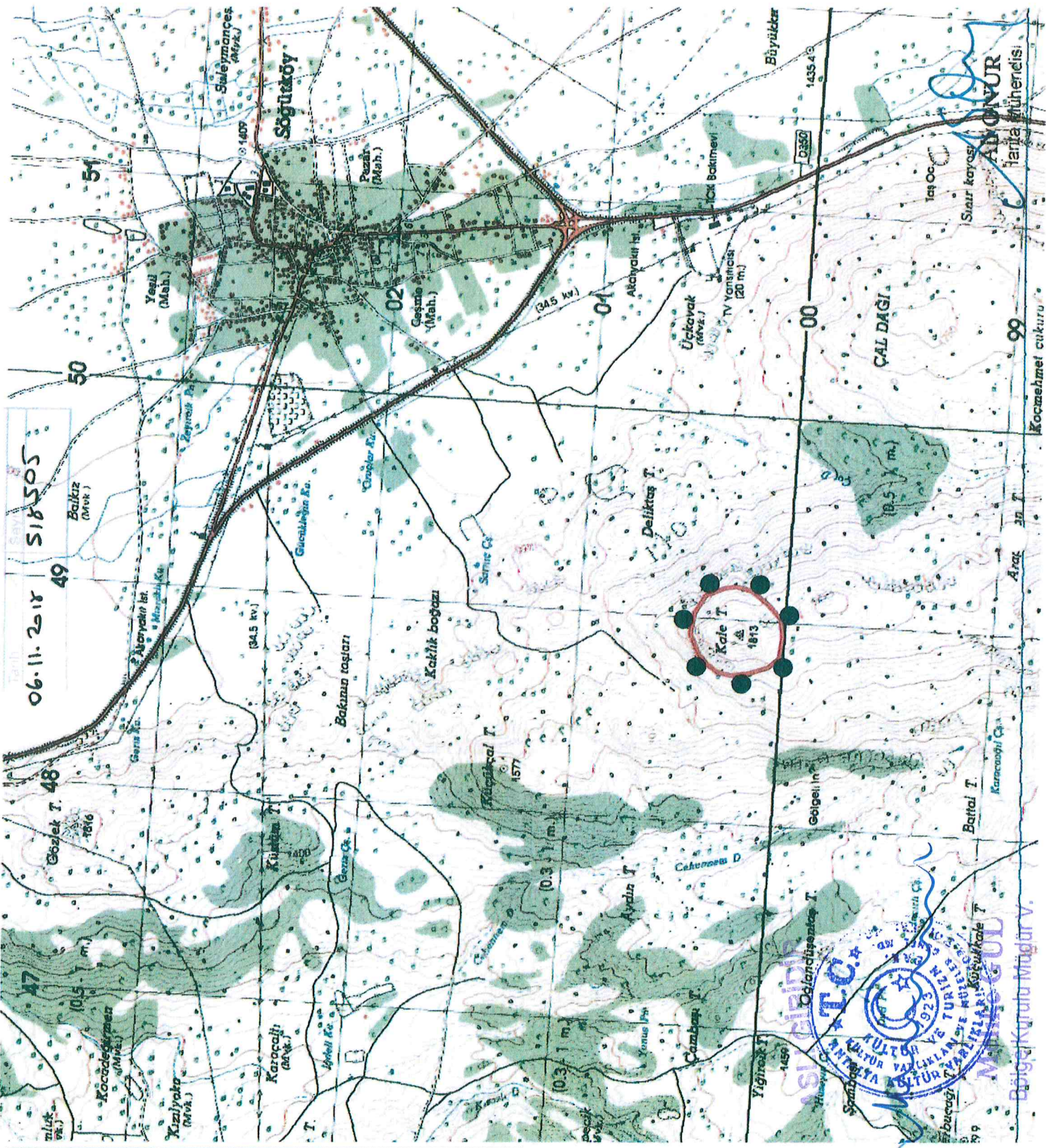

Antalya Kültür Varlıkları
Kurumu Erişme Kurulu'nun

08.11.2018 Tarih: 8399 sayılı

Karar Ekidir.

Büyük Kurul Başkanı V.

Antalya Kültür Varlıkları Kurumu

Kocahasanlı caddesi

Ayaz 37 T.

Ayaz 37 T.

Ayaz 37 T.

Ayaz 37 T.

Ayaz 37 T.

Ayaz 37 T.

Ayaz 37 T.