

T.C.
KÜLTÜR VE TURİZM BAKANLIĞI
ANTALYA KÜLTÜR VARLIKLARINI KORUMA BÖLGE KURULU
KARAR

Toplantı Tarihi ve No.: 18.10.2018/231
Karar Tarihi ve No. : 18.10.2018/8265

Toplantı Yeri
ANTALYA

Antalya İli, Manavgat İlçesi, Yaylaalan Mahallesinde yer alan Asar Tepe Antik Yerleşim Alanının tesciline ilişkin Antalya İl Kültür ve Turizm Müdürlüğü'nün 28.09.2018 tarih ve E.787190 sayılı yazısı okundu, ekleri ve dosyası incelendi, yapılan görüşmeler sonucunda;

Antalya İli, Manavgat İlçesi, Yaylaalan Mahallesinde yer alan Asar Tepe Antik Yerleşim Alanının, 2863 sayılı yasanın 3. ve 6. maddelerinde tanımlanan nitelikleri taşıdığı Kurulumuza sunulan bilgi ve belgelerden anlaşıldığından, aynı yasanın 7. maddesi doğrultusunda, sınırları kararımız eki haritada gösterildiği şekliyle I. Derece Arkeolojik Sit Alanı olarak tescil edilmesine, bu alanda Arkeolojik Sitlerle ilgili ilke kararlarının geçerli olduğuna, Koruma Yüksek Kurulu'nun Arkeolojik Sit Alanlarıyla ilgili 05.11.1999 tarih ve 658 sayılı ilke kararı gereği "Aynen Korunacak I. Derece Arkeolojik Sit Alanı" olarak planlara işlenmesine ve ilgili Belediye Meclis kararıyla birlikte Kurulumuza iletilmesine,

Asar Tepe Antik Yerleşimi I. Derece Arkeolojik Sit Alanında kaçak kazı yapanlar hakkında İl Kültür ve Turizm Müdürlüğünce 2863 sayılı yasa gereği suç duyurusunda bulunduğu anlaşıldığından yeniden suç duyurusunda bulunulmasına gerek görülmediğine, tekrar kaçak kazı yapılmasının önlenmesi amacıyla mahalli kolluk kuvvetlerince gerekli önlemlerin alınması gerektiğine karar verildi.



BAŞKAN

Dr.Öğr.Üyesi İbrahim BAKIR
İMZA

BAŞKAN YARDIMCISI
Prof.Dr.H.Sabri ALANYALI
İMZA

Üye

Prof.Dr. Ziya GENÇEL
İMZA

Üye

Prof.Dr. Osman ERAVŞAR
İMZA

Üye

Prof.Dr. İlhan ÜZÜLMEZ
İMZA

Üye

Dr.Öğr.Üyesi Ufuk ÇÖRTÜK
İMZA

Üye

Bekir Cenap ALTIPARMAK
İMZA

Üye

Hüsamettin ELMAS
Ant.Büyükşehir Bld.Tem.
İMZA

Üye

Dr.Oytun Eylem DOĞMUŞ
Manavgat Bld. Tem.
İMZA

Üye

Güner KOZDERE
Side Müze Md.
İMZA

Üye

Nadir SARIKAYA
Ant.Orman Bölge Md.Tem.
İMZA

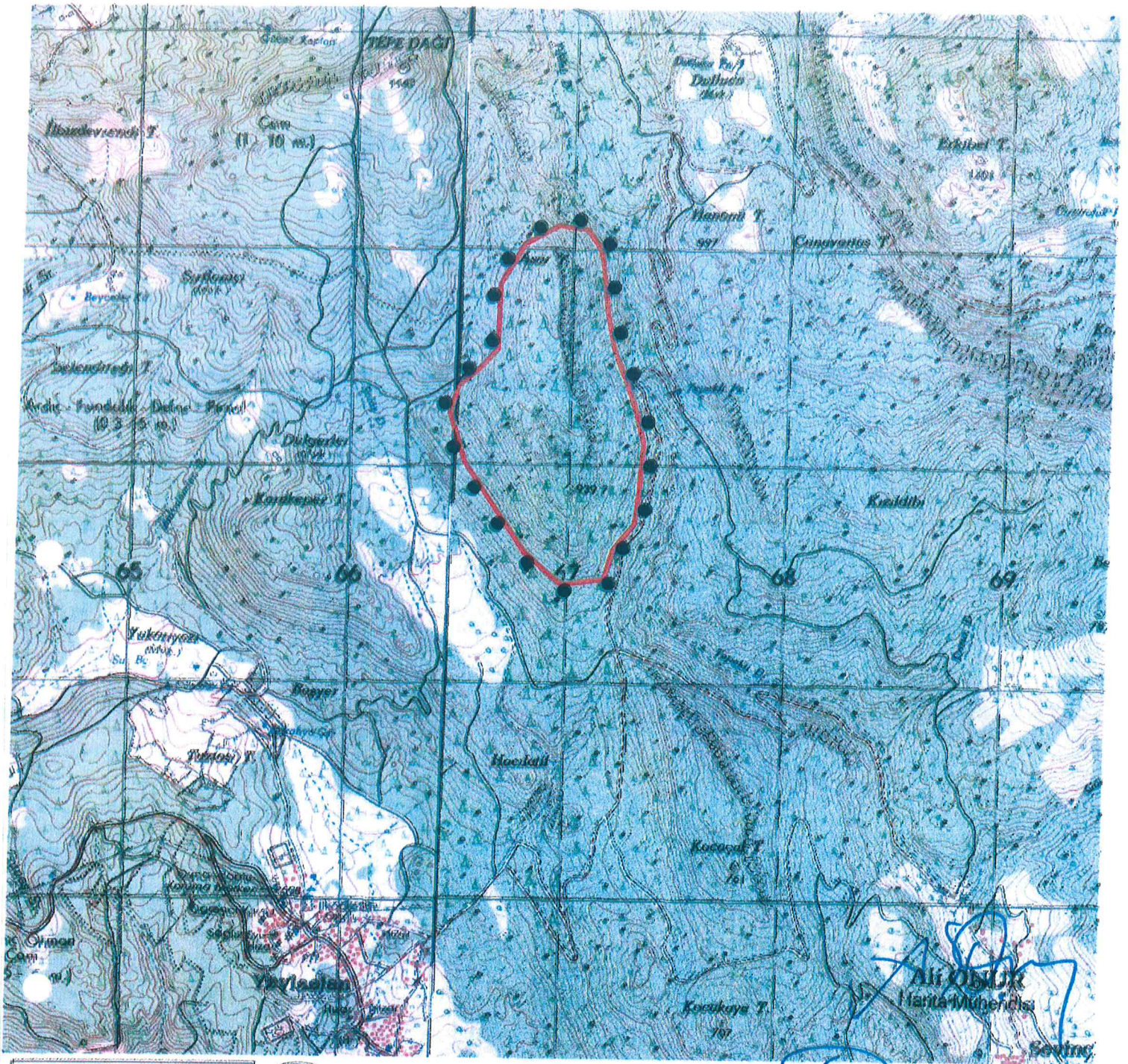

ANTALYA İLİ, MANAVGAT İLÇESİ
YAYLACAN MAHALLESİ

İ. DERECE ARKEOLOJİK SİTİ ALANI
SINIR KOORDİNATLARI
UTM 6 DERECE, ED. 50, DGM. 33

Nokta No	Y	X
1ARKSH11	367343.643	4092149.100
1ARKSH12	367329.209	4091901.669
1ARKSH13	367310.652	4092254.156
1ARKSH14	367309.736	4091747.728
1ARKSH15	367267.352	4092306.117
1ARKSH16	367215.232	4091628.882
1ARKSH17	367189.462	4092550.547
1ARKSH18	367175.454	4091491.565
1ARKSH19	367160.057	4092724.493
1ARKSH20	367137.139	4092005.425
1ARKSH21	367071.570	4093191.822
1ARKSH22	366982.097	4091465.558
1ARKSH23	366937.959	4093120.470
1ARKSH24	366904.791	4091646.277
1ARKSH25	366718.770	4093031.489
1ARKSH26	366672.404	4092946.286
1ARKSH27	366665.084	4092545.916
1ARKSH28	366593.438	4092456.282
1ARKSH29	366522.213	4092024.749
1ARKSH30	366486.935	4092974.590
1ARKSH31	366450.577	4092252.280

GÖSTERİM

İ. DERECE ARKEOLOJİK SİTİ
ALANI SINIRI
PAFTA : 027 A1 - 026 B2
ÖLÇEK : 1/25.000

Dr. Akay Z. A. H.
Manavgat
Şu. Şu. Şu.

Antalya Kültür Varlıklarını
Koruma Bölge Kurulu'nun
18.10.2018 Tarih... 8265... sayılı
Karar Ekidir.

