

T.C.  
**KÜLTÜR VE TURİZM BAKANLIĞI**  
**ANTALYA KÜLTÜR VARLIKLARINI KORUMA BÖLGE KURULU**  
**KARAR**

**Toplantı Tarihi ve No. : 20.09.2018/229**  
**Karar Tarihi ve No. : 20.09.2018/8189**

**Toplantı Yeri**  
**ANTALYA**

Antalya İli, Akseki İlçesi, Güzelsu, Pınarbaşı, Çaltılıçukur ve Çukurköy Mahallelerinde açılması planlanan taş ocaklarının kültür varlıklarına zarar vereceği ve durdurulmalarına ilişkin Cengiz DEMİRKESEN'in 18.07.2018 sayılı başvurusu, Güzelsu Kültür ve Dayanışma Derneği Yönetim Kurulu Başkanlığının 23.07.2018 tarih ve 07.033.093/2018/10 sayılı, 17.08.2018 tarih ve 07.033.093/2018/16 sayılı yazıları, Güzelsu Mahallesi Muhtarı Mehmet TUFAN, Pınarbaşı Muhtarı Mustafa ALTINTAŞ ve Çukurköy Muhtarı Mustafa AKÇA'nın 18.07.2018 tarihli başvurusu, Antalya Valiliği Çevre ve Şehircilik İl Müdürlüğü'nün 02.08.2018 tarih ve E.16874 sayılı yazısı, Antalya Kültür Varlıklarını Koruma Bölge Kurulu Müdürlüğü uzmanlarınca alanda yapılan inceleme sonucu Çaltılıçukur Asarı ve yakın çevresinde tespit edilen kalıntıların tescilinin değerlendirilmesine ilişkin hazırlanan 19.09.2018 tarihli rapor okundu, ekleri ve dosyası incelendi, yapılan görüşmeler sonucunda;

Antalya İli, Akseki İlçesi, Güzelsu Mahallesi, Mahmur Taşı Mevkiinin yaklaşık 500 metre batısında Antalya Kültür Varlıklarını Koruma Bölge Kurulu Müdürlüğü uzmanlarınca tespit edilen yapı kalıntısı ile Çaltılıçukur Mahallesi, Çaltılıçukur Asarı Tepesinde tespit edilen Antik Yerleşim Alanı kalıntılarının 2863 sayılı yasanın 3. ve 6. maddelerinde tanımlanan nitelikleri taşıdığı anlaşıldığından, aynı yasanın 7. maddesi doğrultusunda, Mahmur Taşı Mevkiinin yaklaşık 500 metre batısındaki yapı kalıntısının "Korunması Gerekli Taşınmaz Kültür Varlığı"; Çaltılıçukur Asarı Tepesindeki antik döneme ait yerleşim alanının da I. Derece Arkeolojik Sit Alanı olarak tescil edilmelerine, koruma alanı ve I. Derece Arkeolojik Sit Alanı sınırlarının kararımız eki 1/10000 ölçekli paftalarda gösterildiği şekilde belirlenmesine,

Koruma alanı içerisinde 2863 sayılı yasanın 8. maddesi uyarınca Kurulumuzdan izinsiz herhangi bir inşai ve fiziki uygulamada bulunulmamasına, koruma alanı sınırının plan paftalarına işlenerek plan hükümleri ile birlikte değerlendirilmek üzere Kurulumuza iletilmesine,

Sit alanında Koruma Yüksek Kurulu ilke kararlarının geçerli olduğuna, sit sınırının planlara işlenip 05.11.1999 tarih ve 658 sayılı ilke kararı gereği "Aynen Korunacak I. Derece Arkeolojik Sit Alanı" kararı getirilerek Belediye Meclis kararıyla birlikte Kurulumuza iletilmesine, Koruma Yüksek Kurulunun Arkeolojik Sit Alanlarına ilişkin 05.11.1999 tarih ve 658 sayılı ilke kararının Arkeolojik Sitlerde Koruma ve Kullanma Koşulları başlıklı 1(ç) bendinde; bu alanlardan "..Taş, toprak, kum vb. alınmaması, kireç, taş, tuğla, mermer, kum, maden vb. ocakların açılmaması, toprak, cüruf, çöp, sanayi atığı ve benzeri malzeme dökülmemesi..." hükmü bulunduğundan, sit alanı sınırları içerisinde maden ocağı faaliyetinin yapılamayacağına, can ve mal güvenliğinin sağlanması amacıyla gerekli güvenlik önlemlerinin ilgili kurumlarca alınmasına,

Çaltılıçukur Asarı ve yakın çevresinde tespit edilen diğer buluntuların ise niteliklerini tamamen kaybettiği ve 2863 sayılı yasa kapsamında olmadığı anlaşıldığından tescil edilmesine gerek görülmediğine,

Maden ruhsat alanının sit alanı ve koruma alanı sınırları dışarısında kalan kısımda faaliyet yapıp yapılmayacağına ilgili kurumlarca değerlendirilmesine karar verildi.

**BAŞKAN**

Dr.Öğr.Üyesi İbrahim BAKIR  
İMZA



**BAŞKAN YARDIMCISI**  
Prof.Dr.H.Sabri ALANYALI  
İMZA

**Üye**

Prof.Dr. Ziya GENÇEL  
İMZA

**Üye**

Prof.Dr. Osman ERAVŞAR  
İMZA

**Üye**

Prof.Dr. İlhan ÜZÜLMEZ  
(BULUNMADI)

**Üye**

Dr.Öğr.Üyesi Ufuk ÇÖRTÜK  
(BULUNMADI)

**Üye**

Bekir Cenap ALTIPARMAK  
İMZA

**Üye**

Yaşar PARLAYÜKSEL  
Ant.Büyükşehir Bld.Tem.  
İMZA

**Üye**

Hakime YILMAZ  
Akseki Belediye Tem.  
İMZA

**Üye**

Güner KOZDERE  
Side Müze Md.  
İMZA

**Üye**

Nadir SARIKAYA  
Ant.Orman Bölge Md.Tem.  
İMZA

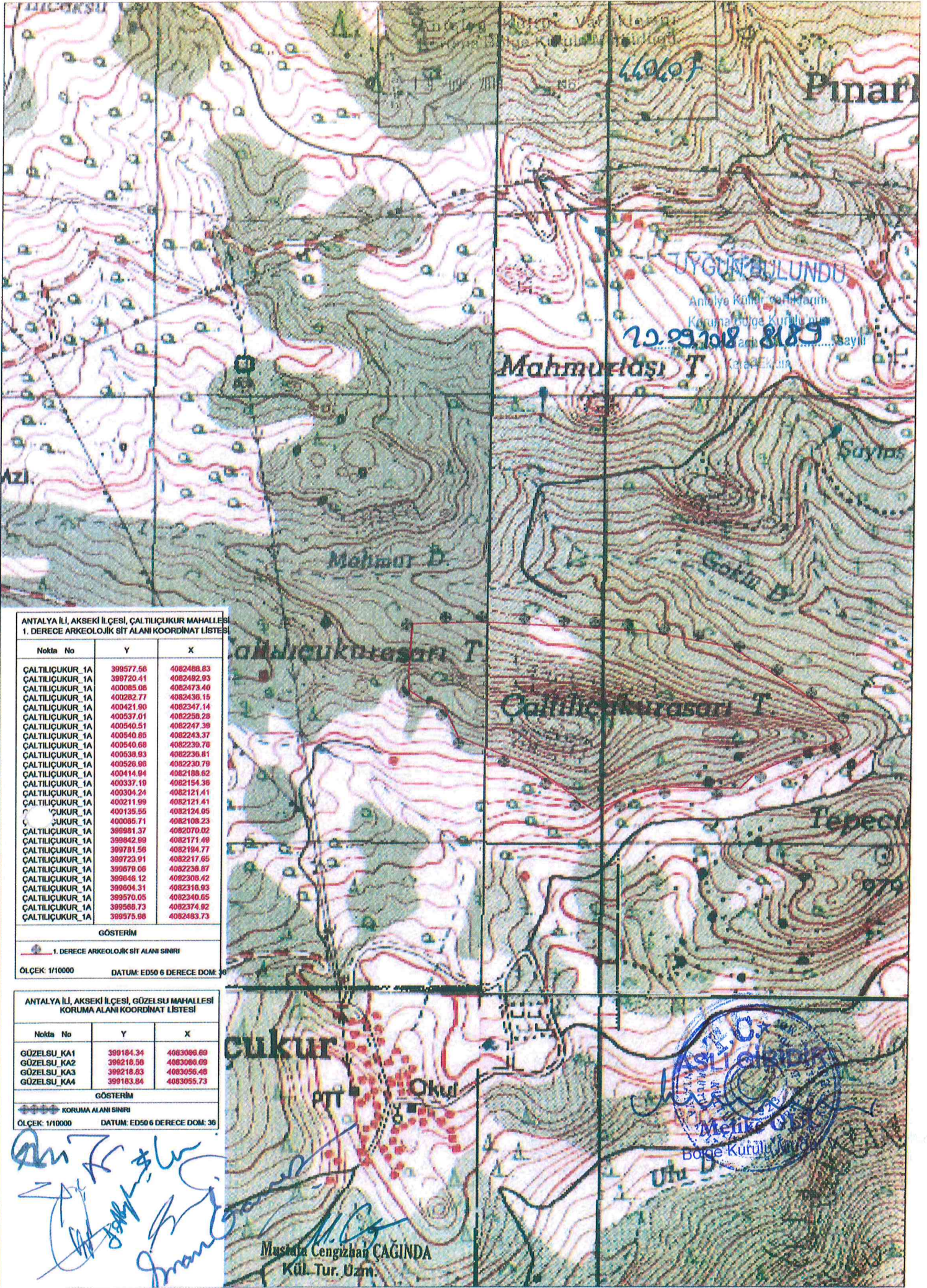

ANTALYA İLİ, AKSEKİ İLÇESİ, ÇALTILIÇUKUR MAHALLESİ  
1. DERECE ARKEOLOJİK SİT ALANI KOORDİNAT LİSTESİ

Nokta No	Y	X
ÇALTILIÇUKUR_1A	399577.56	4082488.63
ÇALTILIÇUKUR_1A	399720.41	4082482.93
ÇALTILIÇUKUR_1A	400085.08	4082473.40
ÇALTILIÇUKUR_1A	400282.77	4082436.15
ÇALTILIÇUKUR_1A	400421.90	4082347.14
ÇALTILIÇUKUR_1A	400537.01	4082258.28
ÇALTILIÇUKUR_1A	400540.51	4082247.38
ÇALTILIÇUKUR_1A	400540.85	4082243.37
ÇALTILIÇUKUR_1A	400540.68	4082239.78
ÇALTILIÇUKUR_1A	400538.93	4082236.81
ÇALTILIÇUKUR_1A	400529.86	4082230.79
ÇALTILIÇUKUR_1A	400414.84	4082188.62
ÇALTILIÇUKUR_1A	400337.19	4082154.36
ÇALTILIÇUKUR_1A	400304.24	4082121.41
ÇALTILIÇUKUR_1A	400211.99	4082121.41
ÇUKUR_1A	400135.55	4082124.95
ÇUKUR_1A	400085.71	4082108.23
ÇALTILIÇUKUR_1A	399981.37	4082070.82
ÇALTILIÇUKUR_1A	399842.99	4082171.66
ÇALTILIÇUKUR_1A	399781.56	4082184.77
ÇALTILIÇUKUR_1A	399723.91	4082217.65
ÇALTILIÇUKUR_1A	399679.08	4082238.67
ÇALTILIÇUKUR_1A	399648.12	4082306.42
ÇALTILIÇUKUR_1A	399604.31	4082316.93
ÇALTILIÇUKUR_1A	399570.05	4082340.65
ÇALTILIÇUKUR_1A	399568.73	4082374.92
ÇALTILIÇUKUR_1A	399575.68	4082483.73

GÖSTERİM

1. DERECE ARKEOLOJİK SİT ALANI SINIRI  
ÖLÇEK: 1/10000 DATUM: ED50 6 DERECE DOM: 36

ANTALYA İLİ, AKSEKİ İLÇESİ, GÜZELSU MAHALLESİ  
KORUMA ALANI KOORDİNAT LİSTESİ

Nokta No	Y	X
GÜZELSU_KA1	399184.34	4083096.69
GÜZELSU_KA2	399216.56	4083086.69
GÜZELSU_KA3	399218.83	4083056.46
GÜZELSU_KA4	399183.84	4083055.73

GÖSTERİM

KORUMA ALANI SINIRI  
ÖLÇEK: 1/10000 DATUM: ED50 6 DERECE DOM: 36

*Handwritten signatures and names:*  
Mustafa Cengizhan ÇAGINDA  
Kül. Tur. Uzm.

*Official stamp:*  
M. Kült. Var. Bakanlığı  
Bölge Kurulu  
M. Kült. Var. Bakanlığı  
Bölge Kurulu