

T.C.
KÜLTÜR VE TURİZM BAKANLIĞI
ANTALYA KÜLTÜR VARLIKLARINI KORUMA BÖLGE KURULU
KARAR

Toplantı Tarihi ve No. : 15.05.2018/214
Karar Tarihi ve No. : 15.05.2018/7713

Toplantı Yeri
ANTALYA

Antalya İli, Akseki İlçesi, Kepezbeleni Mahallesi, Asar mevkiinde tespit edilen antik yerleşim alanının tesciline ilişkin ve bu alanda açılan kaçak kazı çukurlarının kapatılmasına ilişkin Antalya Valiliği İl Kültür ve Turizm Müdürlüğünün 02.05.2018 tarih ve E.377150 sayılı; 06.04.2018 tarih ve E.303337 sayılı yazıları okundu, ekleri ve dosyası incelendi, yapılan görüşmeler sonucunda;

Antalya İli, Akseki İlçesi, Kepezbeleni Mahallesi, Asar mevkiinde Side Müze Müdürlüğü uzmanlarınca tespit edilen antik yerleşim alanının, 2863 sayılı yasanın 3. ve 6. maddelerinde tanımlanan nitelikleri taşıdığı anlaşıldığından aynı yasanın 7. maddesi doğrultusunda, sınırları kararımız eki 1/25000 ölçekli haritada gösterildiği şekilde "I. Derece Arkeolojik Sit Alanı" olarak tescil edilmesine, bu alanda Arkeolojik Sitlerle ilgili ilke kararlarının geçerli olduğuna, Koruma Yüksek Kurulu'nun Arkeolojik Sit Alanlarıyla ilgili 05.11.1999 tarih ve 658 sayılı ilke kararı gereği "Aynen Korunacak I. Derece Arkeolojik Sit Alanı" olarak imar planına işlenmesine ve ilgili Belediye Meclis kararıyla birlikte Kurulumuza iletilmesine, can ve mal güvenliğinin sağlanması amacıyla gerekli güvenlik önlemlerinin ilgili kurumlarca alınmasına,

I.Derece Arkeolojik Sit Alanında açılan kaçak kazı çukurlarının Side Müze Müdürlüğü denetiminde kapatılmasına, kaçak kazı yapanlar hakkında suç duyurusunda bulunulduğu Kurulumuza sunulan belgelerden anlaşıldığından yeniden suç duyurusunda bulunulmasına gerek görülmediğine, bu alanda tekrar kaçak kazı yapılmasının önlenmesi amacıyla mahalli kolluk kuvvetlerince gerekli önlemlerin alınması gerektiğine karar verildi.



BAŞKAN
Dr.Öğr.Üyesi İbrahim BAKIR
İMZA

BAŞKAN YARDIMCISI
Prof.Dr.H.Sabri ALANYALI
İMZA

Üye
Prof.Dr. Ziya GENÇEL
İMZA

Üye
Prof.Dr. Osman ERAVŞAR
İMZA

Üye
Prof.Dr. İlhan ÜZÜLMEZ
İMZA

Üye
Dr.Öğr.Üyesi Ufuk ÇÖRTÜK
İMZA

Üye
Esin SERTTAŞ YAREN
İMZA

Üye
Yaşar PARLAYÜKSEL
Ant.Büyükşehir Bld.Tem.
İMZA

Üye
Hakime YILMAZ
Akseki Bld. Tem.
İMZA

Üye
Güner KOZDERE
Side Müze Md.
İMZA

Üye
Nadir SARIKAYA
Ant.Orman Bölge Md.Tem.
İMZA

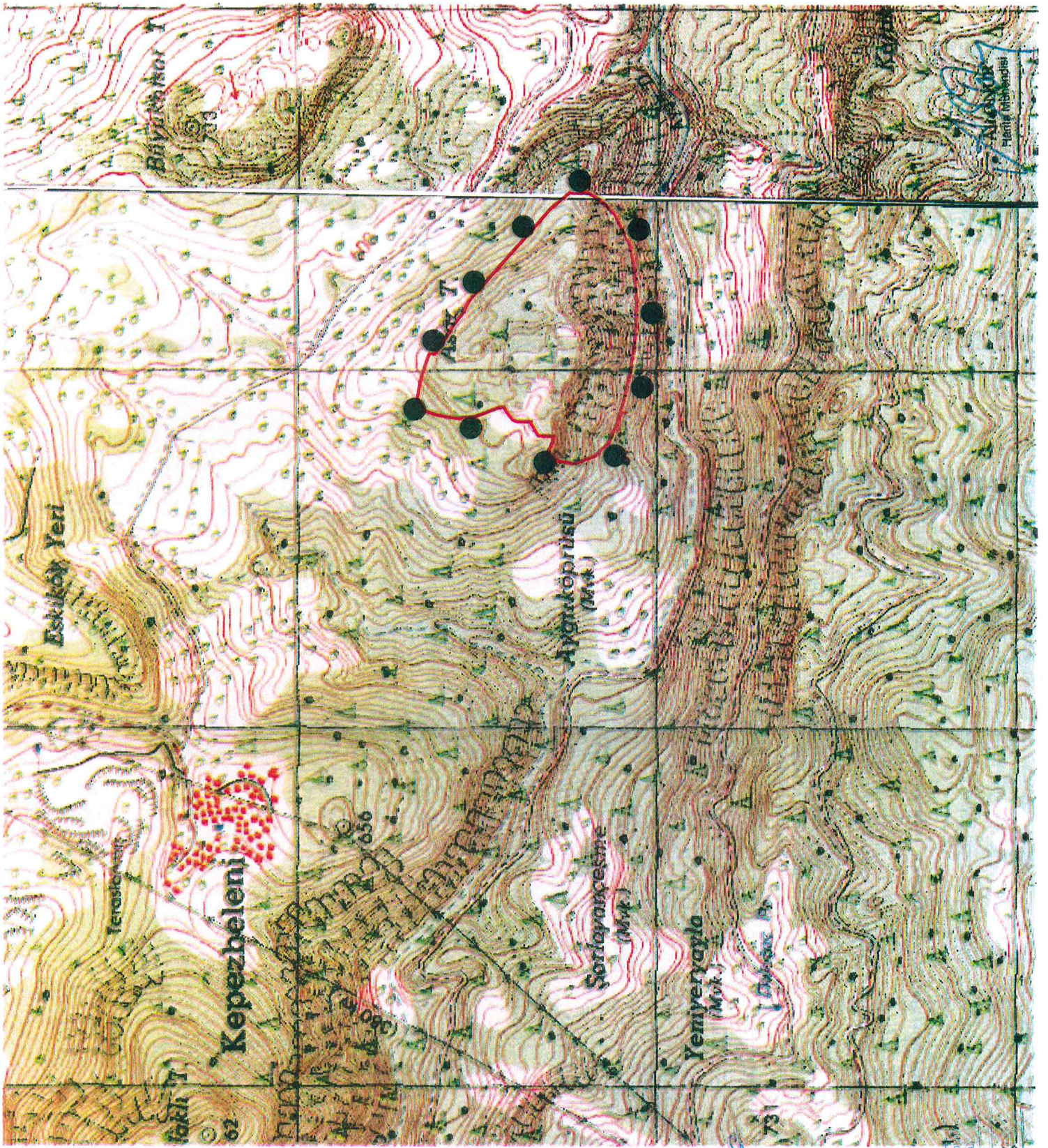

ANTALYA İLİ AKSEKİ İLÇESİ KEPEZBELENİ MAHALLESİ ASARTIPE MEYVİ		İBEREGE ARKEOLOJİK SİT ALANI SINIR KOORDİNATLARI UTM 6 DERECE, ED 50, DÖM 33	
No	Y	X	
1	377483 315	4084236 127	
2	377483 315	4084161 127	
3	377471 525	4084153 870	
4	377449 245	4084291 955	
5	377434 935	4084115 555	
6	377353 147	4084072 512	
7	377285 984	4084058 737	
8	377183 984	4084521 378	
9	377181 723	4084050 985	
10	377162 522	4084537 987	
11	377121 785	4084568 346	
12	377091 424	4084055 724	
13	377086 899	4084590 592	
14	377049 375	4084630 183	
15	377044 330	4084617 715	
16	377015 394	4084643 043	
17	376995 431	4084069 929	
18	376964 559	4084658 171	
19	376921 417	4084665 609	
20	376919 239	4084085 855	
21	376896 768	4084424 308	
22	376892 952	4084443 957	
23	376887 140	4084546 236	
24	376874 086	4084609 293	
25	376869 623	4084504 855	
26	376865 160	4084556 629	
27	376860 615	4084396 163	
28	376856 316	4084384 699	
29	376856 019	4084345 814	
30	376852 133	4084346 930	
31	376851 656	4084105 227	
32	376816 785	4084325 796	
33	376816 065	4084282 285	
34	376799 091	4084285 537	
35	376795 265	4084130 625	
36	376774 895	4084298 948	
37	376763 839	4084297 870	
38	376760 397	4084167 645	
39	376753 476	4084286 154	
40	376744 603	4084263 318	
41	376739 735	4084224 896	

GÖSTERİM

İBEREGE ARKEOLOJİK SİT
ALANI SINIRI
PAFTA : 027 A1 - 027 A2
ÖLÇEK : 1/10.000

Dr. Yılmaz İsmailoğlu
Aday

Antalya Kültür Varlıklarını Koruma
Bölge Kurulunun

15.05.2018 Gün 7713 Sayılı
Karar Eklidir.

Antalya Kültür Varlıklarını Koruma
Bölge Kurulu Müdürlüğü
Tarih Sayı
15.05.2018 231616