

T.C.
KÜLTÜR VE TURİZM BAKANLIĞI
ANTALYA KÜLTÜR VARLIKLARINI KORUMA BÖLGE KURULU
KARAR

Toplantı Tarihi ve No. : 05.06.2018/217
Karar Tarihi ve No. : 05.06.2018/7821

Toplantı Yeri
ANTALYA

Burdur İli, Yeşilova İlçesi, Başkuyu Köyü, Baynaz Taşı Mevkii'nde, Burdur Müze Müdürlüğü uzmanlarınca yerinde yapılan incelemede tespit edilen yerleşim yerinin tesciline ilişkin bilgi ve belgelerin iletiildiği Burdur Valiliği İl Kültür ve Turizm Müdürlüğü'nün 24.05.2018 tarih ve 59372979-168.01.02-E.452226 sayılı yazısı okundu, ekleri ve dosyası incelendi, yapılan görüşmeler sonucunda;

Burdur İli, Yeşilova İlçesi, Başkuyu Köyü, Baynaz Taşı Mevkii'nde, 53034 ruhsat nolu Sirmersan Mermer Sanayi A.Ş. tarafından mermer ocağı işletilmesi amacıyla kurum görüşü istenilen sahanın bitişiğindeki alanda Burdur Müze Müdürlüğü uzmanlarınca tespit edilen Kalkolitik, Erken Tunç, Demir Çağları ile Roma ve Bizans dönemlerini kapsayan yerleşim yerinin 2863 sayılı yasanın 3. ve 6. maddelerinde tanımlanan nitelikleri taşıdığı anlaşıldığından, kararımız eki 1/25000 ölçekli haritada sınırları gösterildiği şekilde aynı yasanın 7. maddesi doğrultusunda I. Derece Arkeolojik Sit Alanı olarak tescil edilmesine,

Sit alanı sınırları içerisinde Koruma Yüksek Kurulu ilke kararlarının geçerli olduğuna, can ve mal güvenliğinin sağlanması amacıyla gerekli güvenlik önlemlerinin ilgili kurumlarca alınmasına,

Sit alanının mermer ocağı faaliyetlerinden olumsuz etkilenmemesi yönünde gerekli önlemlerin yetkili firma ve ilgili kurumlar tarafından alınmasının sağlanmasına, sit alanı dışında faaliyette bulunulup bulunulmayacağına ilgili kurumlarca değerlendirilmesine karar verildi.



BAŞKAN
Dr.Öğr.Üyesi İbrahim BAKIR
İMZA

BAŞKAN YARDIMCISI
Prof.Dr.H.Sabri ALANYALI
İMZA

Üye
Prof.Dr. Ziya GENÇEL
İMZA

Üye
Prof.Dr. Osman ERAVŞAR
İMZA

Üye
Prof.Dr. İlhan ÜZÜLMEZ
(BULUNMADI)

Üye
Dr.Öğr.Üyesi Ufuk ÇÖRTÜK
İMZA

Üye
Esin SERTTAŞ YAREN
(BULUNMADI)

Üye
Osman ÇETİN
Burdur Valilik Tem.
İMZA

Üye
Yasemin ZENGER
Burdur Müze Md.V.
İMZA

Üye
Salih YILMAZ
Burdur Orman Tem.
İMZA

Üye

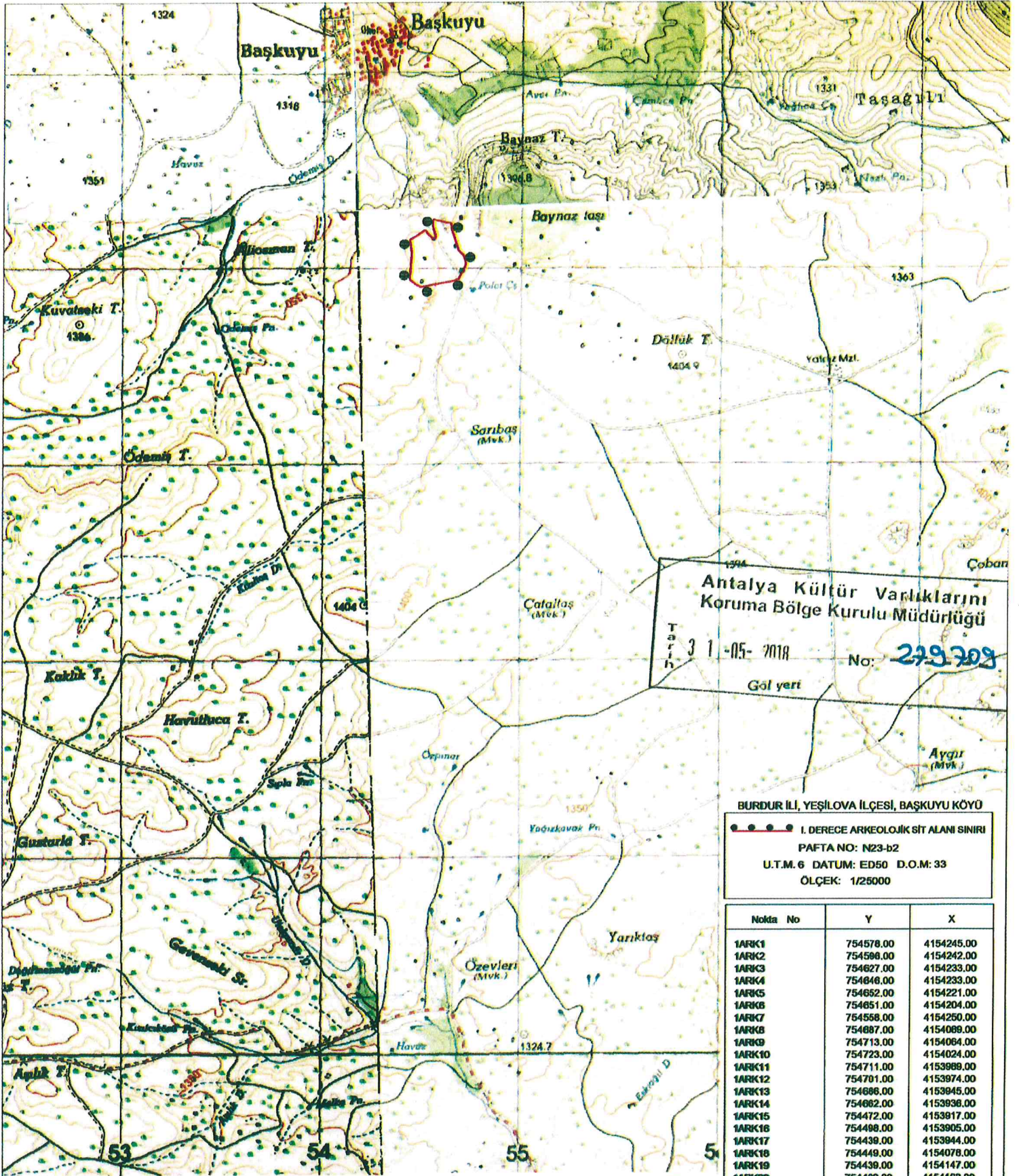

Antalya Kültür Varlıklarını
Koruma Bölge Kurulu Müdürlüğü
Tarih: 31-05-2018 No: 279709
Göl yeri

BURDUR İLİ, YEŞİLOVA İLÇESİ, BAŞKUYU KÖYÜ
I. DERECE ARKEOLOJİK SİT ALANI SINIRI
PAFTA NO: N23-b2
U.T.M.6 DATUM: ED50 D.O.M: 33
ÖLÇEK: 1/25000

Nokta No	Y	X
1ARK1	754578.00	4154245.00
1ARK2	754598.00	4154242.00
1ARK3	754627.00	4154233.00
1ARK4	754646.00	4154233.00
1ARK5	754662.00	4154221.00
1ARK6	754651.00	4154204.00
1ARK7	754558.00	4154250.00
1ARK8	754687.00	4154089.00
1ARK9	754713.00	4154064.00
1ARK10	754723.00	4154024.00
1ARK11	754711.00	4153989.00
1ARK12	754701.00	4153974.00
1ARK13	754696.00	4153945.00
1ARK14	754682.00	4153936.00
1ARK15	754472.00	4153917.00
1ARK16	754498.00	4153905.00
1ARK17	754439.00	4153944.00
1ARK18	754449.00	4154078.00
1ARK19	754439.00	4154147.00
1ARK20	754489.00	4154163.00
1ARK21	754518.00	4154195.00
1ARK22	754557.00	4154151.00
1ARK23	754556.00	4154221.00
1ARK24	754572.00	4154157.00

ASLI GİRİDİR
T.C. KÜLTÜR VARLIKLARINI KORUMA BÖLGE KURULU
Bölge Kurulu Müdür V

Antalya Kültür Varlıklarını Koruma
Bölge Kurulu'nun
05.06.2018 Gün 78.21 Sayılı
Karar Ekidir

J. Akay
Ufuklu

Gökhan NERGİZ
Harita Mühendisi

UYGUN BULUNDU