

**T.C.**  
**KÜLTÜR VE TURİZM BAKANLIĞI**  
**ANTALYA KÜLTÜR VARLIKLARINI KORUMA BÖLGE KURULU**  
**KARAR**

**Toplantı Tarihi ve No. : 14.03.2017/171**  
**Karar Tarihi ve No. : 14.03.2017/5970**

**Toplantı Yeri**  
**ANTALYA**

Antalya İli, Korkuteli İlçesi, Yazır Mahallesi, mülkiyeti hazineye ait 328 ada 14 nolu parselin satışı talebi doğrultusunda Elmalı Müze Müdürlüğü uzmanlarınca yapılan incelemede parselin bir köşesinde tespit edilen taş sırasının Antalya Kültür Varlıklarını Koruma Bölge Kurulu Müdürlüğü uzmanlarınca yerinde değerlendirilmesine ilişkin Antalya Valiliği İl Kültür ve Turizm Müdürlüğü'nün 30.05.2016 tarih ve 4938 sayılı yazısı ve ekleri doğrultusunda söz konusu parsel ve çevresinde yapılan incelemeler sonucunda Kızılcukur Mevkii'nde tespit edilen antik yerleşim alanının tesciline ilişkin Antalya Kültür Varlıklarını Koruma Bölge Kurulu Müdürlüğü ve Elmalı Müze Müdürlüğü uzmanlarının 01.03.2017 tarihli raporu okundu, ekleri ve dosyası incelendi, yapılan görüşmeler sonucunda;

Antalya İli, Korkuteli İlçesi, Yazır Mahallesi, Kızılcukur Mevkiinde tespit edilen antik yerleşim alanının 2863 sayılı yasanın 3. ve 6. maddelerinde tanımlanan nitelikleri taşıdığı anlaşıldığından, kararımız eki 1/25000 ölçekli haritada sınırlarının gösterildiği şekilde aynı yasanın 7. maddesi doğrultusunda I. Derece Arkeolojik Sit Alanı olarak tescil edilmesine,

Sit alanı içerisinde Koruma Yüksek Kurulu ilke kararlarının geçerli olduğuna, I. Derece Arkeolojik Sit Alanı sınırlarının 05.11.1999 tarih ve 658 sayılı ilke kararı gereği "Aynen Korunacak I. Derece Arkeolojik Sit Alanı" olarak planlara işlenmesine ve ilgili Belediye Meclis kararıyla birlikte Kurulumuza iletilmesine, can ve mal güvenliğinin sağlanması amacıyla sit alanında gerekli güvenlik önlemlerinin ilgili kurumlarca alınmasına,

Söz konusu antik yerleşim alanının kuzeydoğusunda, Antalya-Denizli karayolunun güneydoğu kenarında tespit edilen in situ konumda olmayan Roma Dönemine ait lahit kapağının 2863 sayılı yasanın 20. maddesi kapsamında, Elmalı Müze Müdürlüğü'nün güvenlik açısından uygun göreceği bir alana gerekli güvenlik önlemleri alınarak Müze Müdürlüğü denetiminde taşınmasına karar verildi.

**BAŞKAN**

Yrd.Doç.Dr.İbrahim BAKIR  
İMZA

**BAŞKAN YARDIMCISI**

Prof.Dr.H.Sabri ALANYALI  
İMZA

**Üye**

Prof.Dr. Ziya GENÇEL  
İMZA

**Üye**

Prof.Dr.Bilal SÖĞÜT  
İMZA

**Üye**

Esin SERTTAŞ YAREN  
İMZA

**Üye**

Emel BOYACIOĞLU  
İMZA

**Üye**

Yaşar PARLAYÜKSEL  
Ant.Büyükşehir Bld.Tem.  
İMZA

**Üye**

Sadık ÖNAL  
Korkuteli Bld. Tem.  
İMZA

**Üye**

Yunus Reyhan TAŞÇIOĞLU  
Ant.Elmalı Müze Md.  
İMZA

**Üye**

Nadir SARIKAYA  
Ant.Orman Bölge Md.Tem.  
İMZA

**Üye**

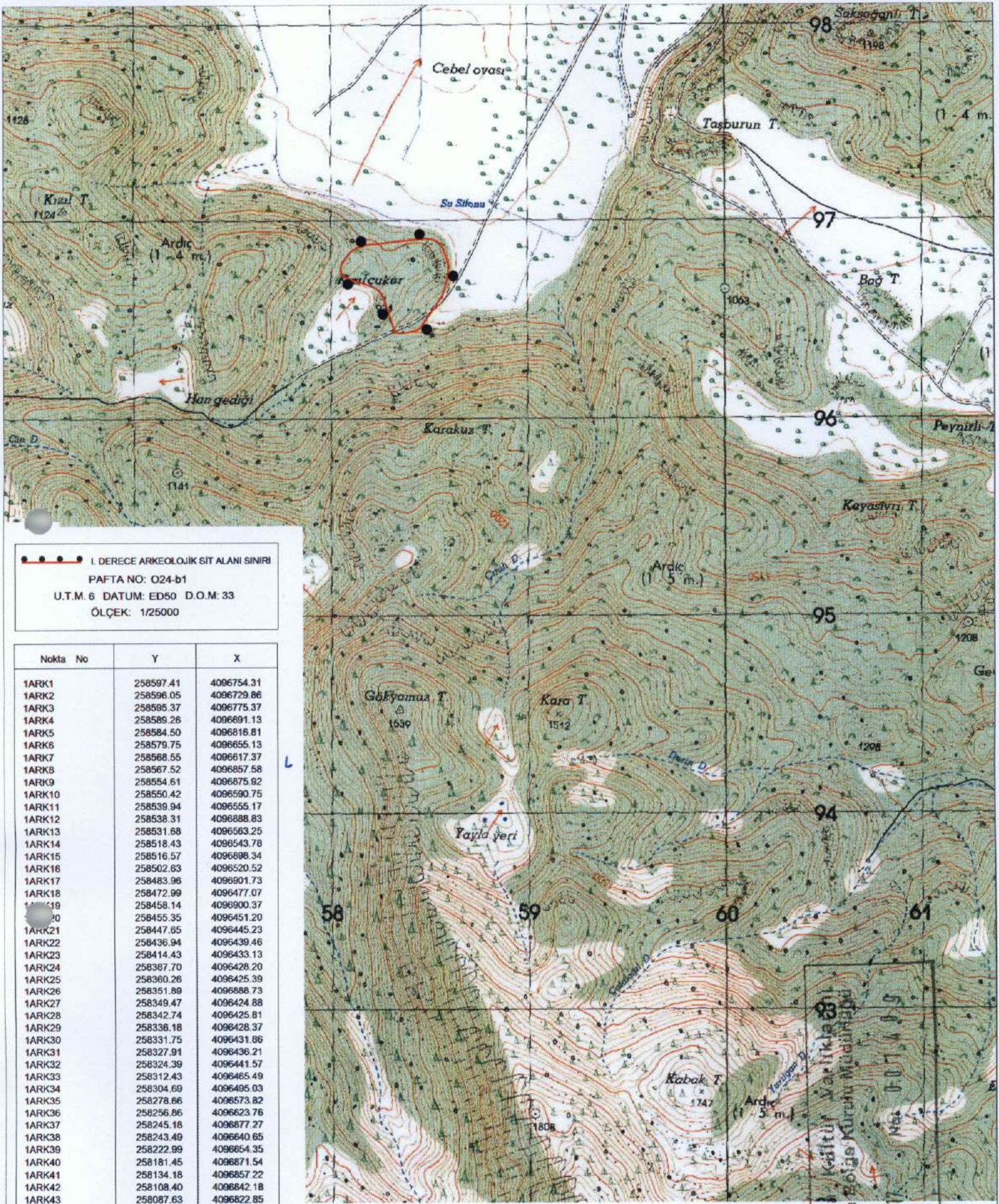

●●●●●● I. DERECE ARKEOLOJİK SİT ALANI SINIRI  
 PAFTA NO: O24-B1  
 U.T.M. 6 DATUM: ED50 D.O.M: 33  
 ÖLÇEK: 1/25000

Nokta No	Y	X
1ARK1	258597.41	4096754.31
1ARK2	258596.05	4096729.86
1ARK3	258595.37	4096775.37
1ARK4	258589.26	4096691.13
1ARK5	258584.50	4096816.81
1ARK6	258579.75	4096655.13
1ARK7	258568.55	4096617.37
1ARK8	258567.52	4096857.58
1ARK9	258554.61	4096875.92
1ARK10	258550.42	4096590.75
1ARK11	258539.94	4096555.17
1ARK12	258538.31	4096888.83
1ARK13	258531.68	4096563.25
1ARK14	258518.43	4096543.78
1ARK15	258516.57	4096898.34
1ARK16	258502.63	4096520.52
1ARK17	258483.96	4096901.73
1ARK18	258472.99	4096477.07
1ARK19	258458.14	4096900.37
1ARK20	258455.35	4096451.20
1ARK21	258447.65	4096445.23
1ARK22	258436.94	4096439.46
1ARK23	258414.43	4096433.13
1ARK24	258367.70	4096428.20
1ARK25	258360.26	4096425.39
1ARK26	258351.89	4096888.73
1ARK27	258349.47	4096424.88
1ARK28	258342.74	4096425.81
1ARK29	258336.18	4096428.37
1ARK30	258331.75	4096431.86
1ARK31	258327.91	4096436.21
1ARK32	258324.39	4096441.57
1ARK33	258312.43	4096465.49
1ARK34	258304.69	4096495.03
1ARK35	258278.66	4096573.82
1ARK36	258256.86	4096623.76
1ARK37	258245.18	4096877.27
1ARK38	258243.49	4096640.65
1ARK39	258222.99	4096654.35
1ARK40	258181.45	4096871.54
1ARK41	258134.18	4096857.22
1ARK42	258108.40	4096842.18
1ARK43	258087.63	4096822.85
1ARK44	258071.45	4096709.22
1ARK45	258059.42	4096719.53
1ARK46	258058.56	4096781.41
1ARK47	258051.69	4096765.08
1ARK48	258051.69	4096733.26
1ARK49	258049.11	4096747.89

UYGUN BULUNDU

Gökhan NERGİZ  
 Harita Mühendisi

Antalya Kültür Varlıklarını  
 Koruma Bölge Kurulu Müdürlüğü  
 No: 001/1/05  
 01-03-2017

Antalya Kültür Varlıklarını  
 Koruma Bölge Kurulu'nun  
 14.03.2017 Tarih 5970 sayılı  
 Karar Ekdidi.