

T.C.
KÜLTÜR VE TURİZM BAKANLIĞI
ESKİŞEHİR KÜLTÜR VARLIKLARINI KORUMA BÖLGE KURULU

KARAR

Toplantı Tarih ve no: 22.02.2023 - 429

Karar Tarih ve no : 22.02.2023 - 11401

Toplantı Yeri
ESKİŞEHİR

Eskişehir İli, Mahmudiye İlçesi Hamidiye Mahallesi sınırları içerisinde ve mülkiyeti Hazineye ait 155 ada, 18 parselde kayıtlı ve Hamidiye I-II-III-IV Tümülüsleri I. (Bir) Derece Arkeolojik Sitine bitişik taşınmazda kum ocağı açılması talebine esas Mahmudiye Milli Emlak Şefliğinin 23.09.2022 tarih ve 4627376 sayılı yazısı doğrultusunda yapılan incelemeler sonucu sözü edilen Sit sınırlarının ve derecesinin I. (Bir) ve III. (Üç) Derece Arkeolojik Sit olarak güncellenmesi konusunda hazırlanan belgelerin değerlendirilmesinin istendiği 15.12.2022 tarih, 1778505 sayılı Kurul Müdürlüğü uzman raporu, faaliyeti etkilenen kurum görüşlerinin ve kadastral verilerin istenildiği Kurul Müdürlüğü'nün 22.12.2022 tarih ve 3284474 sayılı yazısı, Maden ve Petrol İşleri Genel Müdürlüğü'nün 30.12.2022 tarih ve 2022531712 sayılı yazısı, kurum görüşlerinin iletildiği diğer yazılar, Eskişehir Kadastro Müdürlüğü'nün 04.01.2023 tarih ve 7404020 sayılı yazısı, 17.02.2023 tarih ve 1900102 sayılı dosya inceleme raporu okundu, öneri güncel sit sınırı krokisi, tescil fişi, fotoğrafları ve dosyası incelendi, yapılan görüşmeler sonucunda;

Eskişehir İli, Mahmudiye İlçesi, Hamidiye Mahallesi sınırları içerisinde yer alan, Eskişehir Kültür ve Tabiat Varlıklarını Koruma Bölge Kurulu'nun 29.07.2011 tarih ve 5109 sayılı Kararı ile tescil edilen Hamidiye Tümülüsleri I. (Bir) Derece Arkeolojik Sitini içeren ve yakın çevresinde tespit edilen alanın; Korunması Gerekli Taşınmaz Kültür Varlıklarının ve Sitlerin Tespit ve Tescili Hakkında Yönetmelikte tanımı yapıldığı üzere çevresel gözlemler ile bilimsel varsayımlar sonucunda kültür varlığı veya kalıntısı bulunma olasılığı olan alanlardan olması; kapsamakta olduğu Hamidiye Tümülüsleri ile etkileşim içinde olması, ayrıca bahsi geçen I. (Bir) Derece Arkeolojik Sitin korunmasında uzun ya da kısa vadede kamu yararı olan alanlardan olması nedenleriyle Hamidiye Tümülüsleri I-II-III-IV ve Arkeolojik Alanı I. (Bir) ve III. (Üç) Derece Arkeolojik Siti adıyla, sınırlarının hazırlanan koordinatlı krokide belirlendiği şekliyle güncellenmesine, sit sınırlarının aktarıldığı kadastral krokilerin, tescil fişinin, koordinatlı sit sınırı krokisinin ve Geçiş Dönemi Koruma Esasları ve Kullanma Şartlarının uygun olduğuna, sit sınırları içerisinde güvenlik önlemlerinin ilgili kuruluşlarca alınmasına ve Kurulumuzdan 2863 sayılı Kanun ve ilgili mevzuat kapsamında gerekli izinler alınmadan herhangi bir fiziki ve inşai müdahalede bulunulmamasına karar verildi.

İli : ESKİŞEHİR
İlçesi : Mahmudiye
Mahallesi : Hamidiye
Ada Parsel No : 155 Ada 18,7,9,10,17 ve 154 Ada 10 Parseller

Tür/Derece	: I. (Bir) ve III. (Üç) Derece Arkeolojik Sit
Ölçek	: 1/Kroki
● — ●	: I. (Bir) Derece Sit Sınırı
○ ○ ○ —	: III. (Üç) Derece-Sit Sınırı

KÜLTÜR VE TURİZM BAKANLIĞI
KÜLTÜR VARLIKLARI VE MÜZELER GENEL MÜDÜRLÜĞÜ
ESKİŞEHİR VE KÜLTÜR VARLIKLARINI KORUMA BÖLGE
KURULU'NUN 22.02.2023 TARİH VE 11401 SAYILI
KARARI EKİDİR.

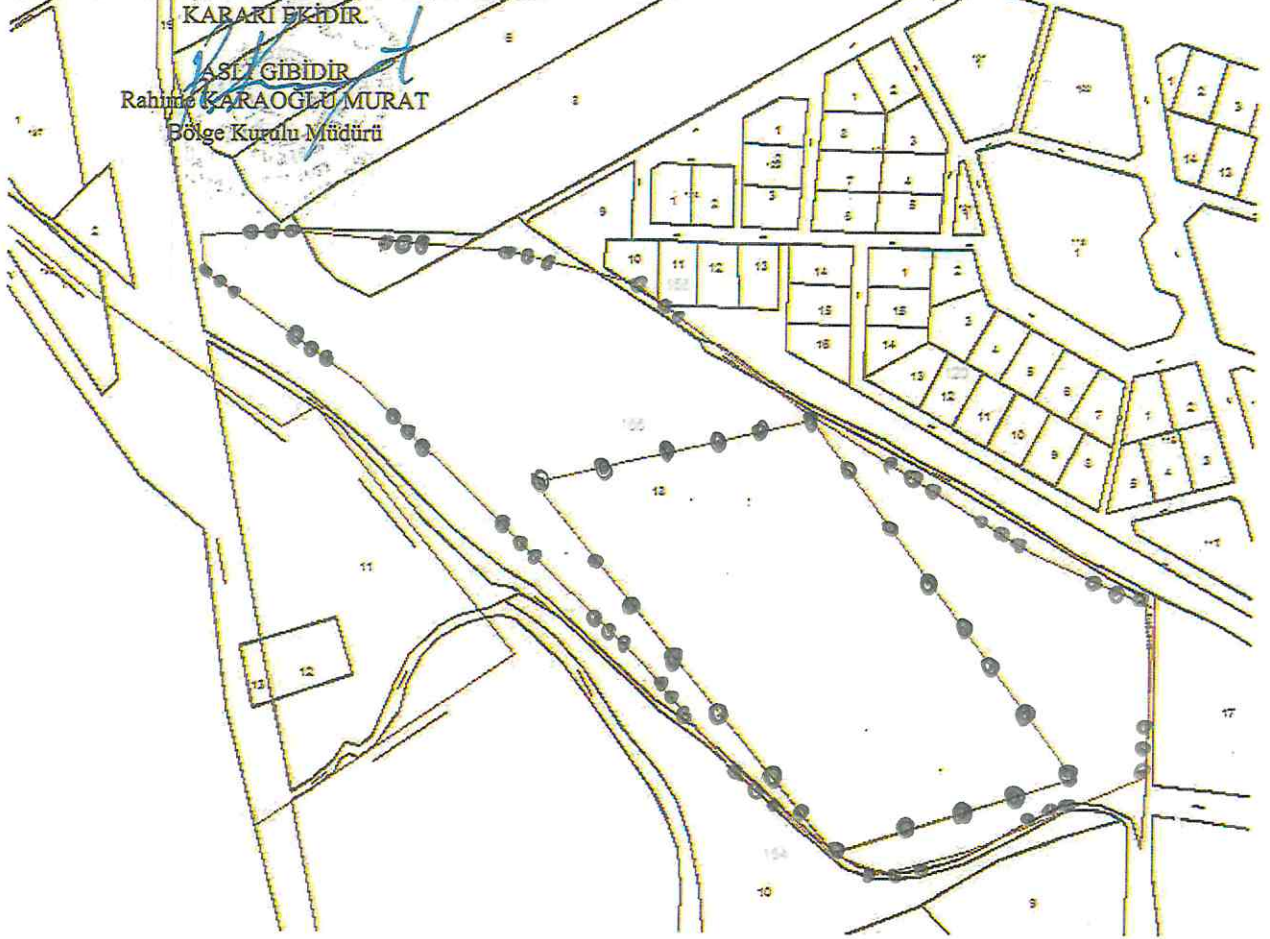

Sit Alanı Adı	Kapsadığı Kadastro Parselleri	Tamamı / Bir Kısmı
Hamidiye Mahallesi Hamidiye Tümülüsleri Arkeolojik Sit Alanı	155 Ada 18 Parsel	Bir Kısmı
	155 Ada 7 Parsel	Bir Kısmı
	155 Ada 9 Parsel	Bir Kısmı
	155 Ada 10 Parsel	Bir Kısmı
	155 Ada 17 Parsel	Bir Kısmı
	154 Ada 10 Parsel	Bir Kısmı

Eskişehir Kültür Varlıklarını Koruma Bölge Kurulu Müdürlüğü' nün 22.12.2022 tarihli ve 42244183-169.14-3284474 sayılı yazısı Ekinde gönderilen Koordinatların Kadastro Paftası ile karşılaştırılması sonucu olarak hazırlanmıştır.02/01/2023

KOORDİNATLI ARKEOLOJİK SİT SINIRI KROKİSİ

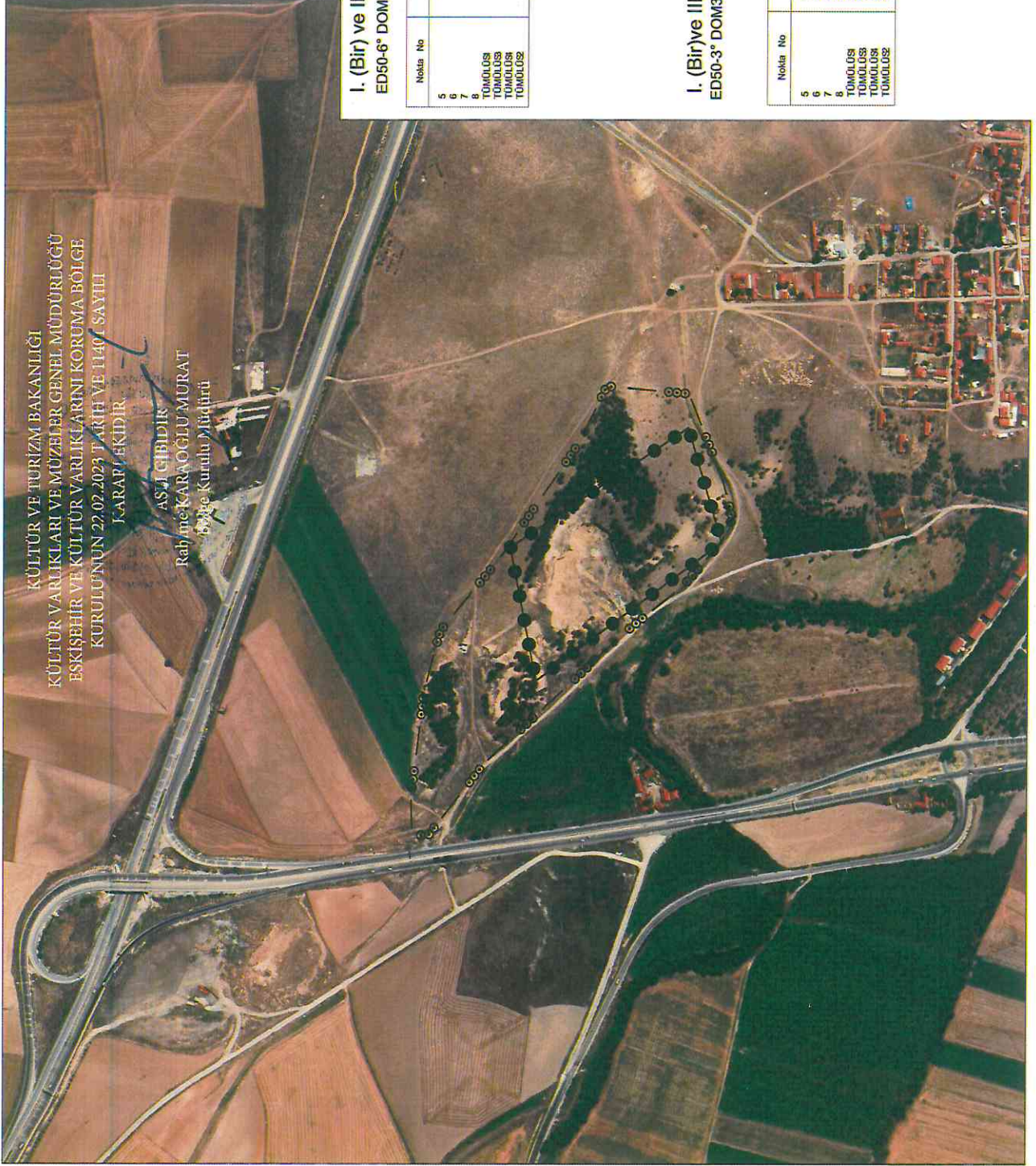

KÜLTÜR VE TURİZM BAKANLIĞI
KÜLTÜR VARLIKLARI VE MÜZELER GENEL MÜDÜRLÜĞÜ
ESKİŞEHİR VE KÜLTÜR VARLIKLARINI KORUMA BÖLGE
KURULUŞUNUN 22.02.2023 TARİHİNDE 11407 SAYILI
KARARI EKİDİR.

ASLA ÇİBİDİR
Rahime KARAOĞLU MURAT
Bölge Kurulu Başkanı

İl	: Eskişehir
İlçe	: Mahmutiye
Mah.	: Hamidiye
Pafta	: I25C3
Adı	: Hamidiye Tümülüsleri ve Arkeolojik Alanı
Tür/Derece	: I. (Bir) ve III. (Üç) Derece Arkeolojik Sit
Ölçek	: 1/Kroki
	: I. (Bir) Derece Sit Sınırı
	: III. (Üç) Derece Sit Sınırı

I. (Bir) ve III. (Üç) Derece Sit Sınırı Koordinat Listesi ED50-6° DOM36

Nokta No	Y	X
5	578616,290	4363004,825
6	578790,149	4363044,892
7	578957,133	4362916,600
TOKULUŞ	578806,089	4362787,851
TOKULUŞ	578715,038	4362984,283
TOKULUŞ	578715,236	4362983,818
TOKULUŞ	578827,013	4362947,001

Nokta No	Y	X
1	579001,834	4362817,370
2	578991,146	4362789,750
3	578938,931	4362754,566
4	578747,393	4362816,761
5	578715,038	4362984,283
6	578595,729	4363037,441
7	578408,028	4363138,602
8	578405,928	4363160,753
9	578457,587	4363163,798
10	578599,335	4363151,070
11	578678,074	4363132,897
12	578780,445	4363054,759
13	578827,013	4362947,001
14	578807,059	4362925,059
15	578807,059	4362925,059

I. (Bir) ve III. (Üç) Derece Sit Sınırı Koordinat Listesi ED50-3° DOM30

Nokta No	Y	X
5	320911,765	4362928,426
6	321088,943	4362962,469
7	321246,115	4362799,032
8	321084,138	4362665,263
TOKULUŞ	321162,302	4362736,715
TOKULUŞ	321046,075	4362913,397
TOKULUŞ	321010,284	4362914,226
TOKULUŞ	321117,089	4362763,875

Nokta No	Y	X
1	321290,610	4362729,231
2	321176,604	4362684,334
3	321125,916	4362670,900
4	321036,510	4362736,109
5	320976,391	4362811,147
6	320903,373	4362955,190
7	320708,097	4363069,086
8	320754,486	4363092,563
9	320754,486	4363075,144
10	320889,688	4363075,144
11	320977,779	4363054,266
12	321077,480	4362972,853
13	321224,410	4362873,382
14	321300,587	4362836,445
15	321300,587	4362836,445

AVRUPA KONSEYİ	KÜLTÜREL VARLIKLARI KORUMA ENVANTERİ K.V.K.E		SİT	ENVANTER NO:	
TÜRKİYE	ESKİŞEHİR KÜLTÜR VARLIKLARINI KORUMA BÖLGE KURULU			HARİTA NO:	
İli: Eskişehir	İlçesi: Mahmutiye	Köyleri: Hamidiye Mahallesi	Pafta:	Ada:	Parsel:
Adı:	Hamidiye Tümülüsleri (I-II-III ve IV) ve Arkeolojik Alanı				
Genel Tanım: Hamidiye Köyü'nün yaklaşık 150 metre batısında, dört adet yığma tepe (Tümülüs) ve bitişik alanlarda Roma ve Doğu Roma Dönemlerine tarihlenen günlük kullanıma ait seramik parçalarının bulunduğu alan, tespit edilmiş ve alanların 2863 sayılı Kanun kapsamında korunması gerekli kültür varlığı niteliği gösterdiği anlaşılmıştır.					
Koruma Şimdiki Tehlikeler: Herhangi bir koruma yoktur. İnsan erozyonu.					
Şimdiki Durum: Hamidiye Mahallesinin yaklaşık 150 metre batısındaki alanlarda yer almaktadır.			Koruma Derecesi: I. (Bir) ve III. (Üç) Derece Arkeolojik Sit		
Sit Potansiyeli: Yüzey araştırması yapılabilir.			HAZIRLAYANLAR : TARİH: 21.02.2023		
Şimdiki Koruma: Herhangi bir koruma yoktur.			C. Baykal AYDINBEK Arkeolog		
Önerilen Koruma: Tescilinden sonra kolluk kuvvetlerine ve muhtarlığına ilan yapılması.			KONTROL EDEN:		
KÜLTÜR VE TURİZM BAKANLIĞI KÜLTÜR VARLIKLARI VE MÜZELER GENEL MÜDÜRLÜĞÜ ESKİŞEHİR VE KÜLTÜR VARLIKLARINI KORUMA BÖLGE KURULU'NUN 22.02.2023 TARİH VE 11401 SAYILI KARAR EKİDİR.			Rahime KARAOĞLU MURAT Bölge Kurulu Müdürü		
			REVİZYON: GEEAYK ONAYI:		
Yayın Dizisi:			Kurul İsmi: Eskişehir Kültür Ve Tabiat Varlıklarını Koruma Bölge Kurulu Kurul Karar Tarihi: 29.07.2011 Kurul Karar No: 5109		
Gözlemler:			Kurul İsmi: Kurul Karar Tarihi: Kurul Karar No:		

