

**T.C.**  
**KÜLTÜR VE TURİZM BAKANLIĞI**  
**ANTALYA KÜLTÜR VARLIKLARINI KORUMA BÖLGE KURULU**  
**KARAR**

**Toplantı Tarihi ve No. : 10.04.2017/172**  
**Karar Tarihi ve No. : 10.04.2017/6026**

**Toplantı Yeri**  
**ANTALYA**

Antalya İli, Gündoğmuş İlçesi, Güneycik Mahallesi ve Alanya İlçesi, Saburlar Mahallesi sınırlarında yer alan, Antalya Kültür ve Tabiat Varlıklarını Koruma Kurulunun 13.08.1993 tarih ve 1948 sayılı kararı ile “Korunması Gerekli Taşınmaz Kültür Varlığı” olarak tescillenen tarihi Ali Köprüsüne ulaşan kervan yollarının tespit çalışmalarının yapılmasına ilişkin Antalya Kültür Varlıklarını Koruma Bölge Kurulunun 22.01.2015 tarih ve 3378 sayılı kararı gereği yerinde yapılan incelemeler sonucu hazırlanan uzman raporu okundu, ekleri ve dosyası incelendi, yapılan görüşmeler sonucunda;

Antalya İli, Gündoğmuş İlçesi, Güneycik Mahallesi ve Alanya İlçesi, Saburlar Mahallesi sınırlarında yer alan, Antalya Kültür ve Tabiat Varlıklarını Koruma Kurulunun 13.08.1993 tarih ve 1948 sayılı kararı ile “Korunması Gerekli Taşınmaz Kültür Varlığı” olarak tescillenen tarihi Ali Köprüsüne ulaşan kervan yolu güzergahının Kurul Müdürlüğü uzmanlarınca yerinde yapılan incelemede tespit edilebilen kısımlarının 2863 sayılı yasanın 3. ve 6. maddelerinde tanımlanan nitelikleri taşıdığı anlaşıldığından, aynı yasanın 7. maddesi doğrultusunda “Korunması Gerekli Taşınmaz Kültür Varlığı” olarak tescil edilmesine,

Alara Çayının güneydoğusunda Alanya İlçesi, Saburlar Mahallesi sınırlarında kalan yol güzergahının koruma alanı sınırının kararımız ekinde yer alan 1/25000 ölçekli haritasında gösterildiği şekilde belirlenmesine,

Alara Çayı'nın kuzeydoğusunda Gündoğmuş İlçesi, Güneycik Mahallesi sınırlarında, tespit edilen yol güzergahının Ali Köprüsü koruma alanı sınırına yakınlığı göz önünde bulundurulduğunda köprü ile birlikte değerlendirilerek Ali Köprüsü koruma alanı sınırlarının genişletilerek kararımız ekinde yer alan 1/25000 ölçekli haritasında gösterildiği şekilde yeniden düzenlenmesine,

2863 sayılı Yasanın 8. maddesi uyarınca koruma alanlarında Kurulumuzdan izinsiz herhangi bir inşai ve fiziki uygulamada bulunulmamasına, koruma alanları sınırının planlara işlenerek Kurulumuza iletilmesine karar verildi.

**BAŞKAN**

Yrd.Doç.Dr.İbrahim BAKIR  
İMZA

**BAŞKAN YARDIMCISI**

Prof.Dr.H.Sabri ALANYALI  
İMZA

**Üye**

Prof.Dr. Ziya GENÇEL  
İMZA

**Üye**

Prof.Dr.Bilal SÖĞÜT  
İMZA

**Üye**

Esin SERTTAŞ YAREN  
İMZA

**Üye**

Prof.Dr. Osman ERAVŞAR  
İMZA

**Üye**

Emel BOYACIOĞLU  
İMZA

**Üye**

Yaşar PARLAYÜKSEL  
Ant.Büyükşehir Bld.Tem.  
İMZA

**Üye**

Gündoğmuş Bld. Tem.  
(BULUNMADI)

**Üye**

Yelda ARAL  
Aşlanya Bld. Tem.  
İMZA

**Üye**

Seher TÜRKMEN  
Alanya Müze Md.  
İMZA

**Üye**

Nadir SARIKAYA  
Ant.Orman Bölge Md.Tem.  
İMZA

**Üye**

**Üye**

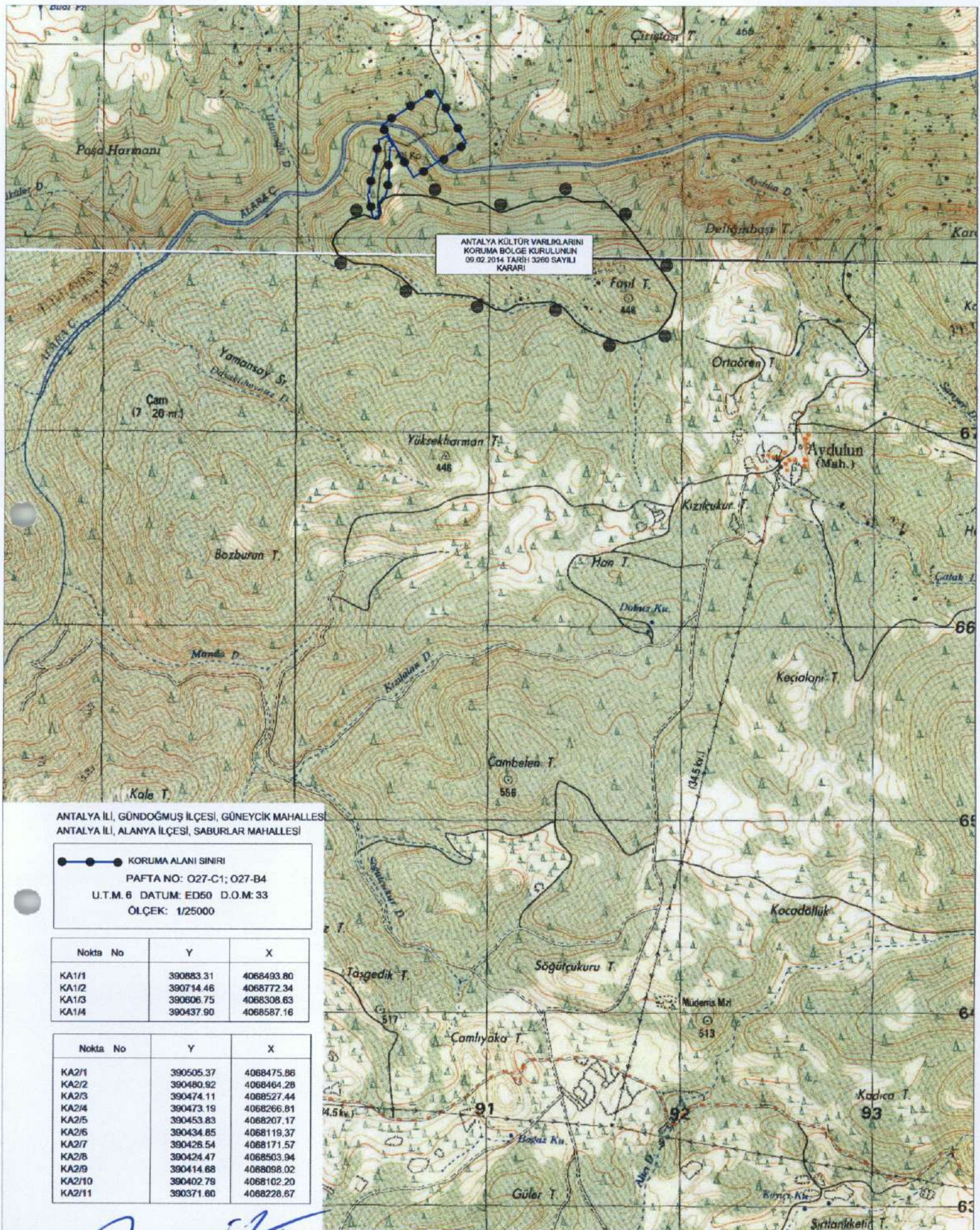

ANTALYA KÜLTÜR VARLIKLARINI  
KORUMA BÖLGE KURULUNUN  
09.02.2014 TARİHİ 3290 SAYILI  
KARARI

ANTALYA İLİ, GÜNDOĞMUŞ İLÇESİ, GÜNEYCIK MAHALLESİ  
ANTALYA İLİ, ALANYA İLÇESİ, SABURLAR MAHALLESİ

●—● KORUMA ALANI SINIRI  
PAFTA NO: O27-C1; O27-B4  
U.T.M. 6 DATUM: ED50 D.O.M: 33  
ÖLÇEK: 1/25000

Nokta No	Y	X
KA1/1	390883.31	4068493.80
KA1/2	390714.46	4068772.34
KA1/3	390606.75	4068308.63
KA1/4	390437.90	4068587.16

Nokta No	Y	X
KA2/1	390505.37	4068475.86
KA2/2	390480.82	4068464.28
KA2/3	390474.11	4068527.44
KA2/4	390473.19	4068266.81
KA2/5	390453.83	4068207.17
KA2/6	390434.85	4068119.37
KA2/7	390426.54	4068171.57
KA2/8	390424.47	4068503.94
KA2/9	390414.68	4068098.02
KA2/10	390402.79	4068102.20
KA2/11	390371.80	4068228.67

**Gökhan NERGİZ**  
Harita Mühendisi

**UYGUN BULUNDU**  
Antalya Kültür Varlıklarını  
Koruma Bölge Kurulu'nun  
10.04.2017 Tarih 6026 sayılı  
Karar Ekidir.

Antalya Kültür Varlıklarını Koruma Bölge Kurulu Müdürlüğü	
Tarih	Sayı
07.04.2017	2424

Handwritten signatures and stamps, including a large 'X' mark and several illegible signatures.