

**T.C.**  
**KÜLTÜR VE TURİZM BAKANLIĞI**  
Kayseri Kültür Varlıklarını Koruma Bölge Kurulu

**KARAR**

**Toplantı no ve tarih:** 386 - 31.03.2023  
**Karar no ve tarih :** 6870 - 31.03.2023

**Toplantı Yeri**  
**KAYSERİ**

Nevşehir ili, Derinkuyu ilçesi, Suvermez Köyünde bulunan, özel mülkiyete ait, tapunun 356 ada 31 ve 33 nolu; 354 ada 1 nolu ve 355 ada 1,3 ve 11 nolu parsellerinde kayıtlı taşınmazların kısmında tespit edilen “**Uzunburun Mevkii I-II-III Nolu Nekropol Alanları**”nın I. Derece Arkeolojik Sit alanı olarak tescil edilmesi konusunun Koruma Bölge Kurulunda değerlendirilmesi istemine yönelik Koruma Bölge Kurulu Müdürlüğü uzmanlarının 19.01.2023 tarih ve 1852352 sayılı yerinde inceleme raporu ve tescil konusuna yönelik; Teiaş 11. Bölge Müdürlüğünün 31.01.2023 tarih, 1677236 sayılı; Nevşehir Valiliği, Çevre, Şehircilik ve İklim Değişikliği İl Müdürlüğünün 01.02.2023 tarih, 5674403 sayılı; Nevşehir Valiliği, İl Tarım ve Orman Müdürlüğünün 02.02.2023 tarih, 8739327 sayılı; Enerji ve Tabii Kaynaklar Bakanlığı, Maden ve Petrol İşleri Genel Müdürlüğünün 07.02.2023 tarih, 2023068710 sayılı; Kültür ve Turizm Bakanlığı, Yatırım İşletmeler Genel Müdürlüğünün 09.02.2023 tarih, 3460605 sayılı; Kayseri Orman Bölge Müdürlüğünün 22.03.2023 tarih, 7340779 sayılı; Nevşehir İl Özel İdaresi, İmar ve Kentsel İyileştirme Müdürlüğünün 07.03.2023 tarih, 33451 sayılı; Devlet Su İşleri Genel Müdürlüğü, 12. Bölge Müdürlüğünün 08.03.2023 tarih, 3226830 sayılı kurum görüş yazıları ile konuya ilişkin Koruma Bölge Kurulu Müdürlüğü uzmanının 22.03.2023 tarih, 1959991 sayılı dosya inceleme raporu okundu, açıklamaları dinlendi, dosyasındaki bilgi ve belgeler incelendi, yapılan görüşme sonucunda;

Nevşehir ili, Derinkuyu ilçesi, Suvermez Köyünde bulunan, özel mülkiyete ait, tapunun 356 ada 31 ve 33 nolu; 354 ada 1 nolu ve 355 ada 1, 3 ve 11 nolu parsellerinde kayıtlı taşınmazların kısmında kalan “**Uzunburun Mevkii I-II-III Nolu Nekropol Alanları**”nın 2863 sayılı Yasanın 6. Maddesi kapsamına giren özellikler taşıması nedeniyle I. Derece Arkeolojik Sit alanı olarak tescil edilmesine;

- Bu doğrultuda hazırlanan ve kararımız eki olan 1/3500 ölçekli kadastral harita ile sit fişinin uygun olduğuna,
- İlgili Tapu ve Kadastro Müdürlüklerince sit sınırlarının bir kısmının isabet ettiği tapunun 356 ada 31 ve 33 nolu; 354 ada 1 nolu ve 355 ada 1,3 ve 11 nolu parsellerinin pafta, fen klasörü ve tapu kütüğü beyanlar hanesine “**bir Kısmı I. Derece Arkeolojik sit alanıdır**” şerhinin verilerek işlem sonucuna ilişkin bilgi ve belgelerin Koruma Bölge Kurulu Müdürlüğüne iletilmesine,
- Sit alanlarında tahribat oluşmaması için taşınmazların belli aralıklarla kolluk kuvvetlerince kontrolünün sağlanmasına,
- Sit alanı sınırları içinde kalan taşınmazlara yönelik Kültür ve Tabiat Varlıklarını Koruma Yüksek Kurulu’nun 05/11/1999 tarih ve 658 sayılı ilke kararının I. derece arkeolojik sit alanlarına ilişkin 1. Maddesinde belirtilen Koruma ve Kullanma Koşullarının geçerli olduğuna,
- Sit alanına ilişkin ilgili kurumlar tarafından süresi içinde Koruma Amaçlı İmar Planı hazırlanmasına karar verildi.

**ASLI GİBİDİR**

AVRUPA KONSEYİ	DOĞAL VE KÜLTÜREL VARLIKLARI KORUMA ENVANTERİ	D.K.V.K.E	SİT	ENVANTER NO: 24
TÜRKİYE	KÜLTÜR VARLIKLARI VE MÜZELER GENEL MÜDÜRLÜĞÜ			HARİTA NO:
İL: NEVŞEHİR	İLÇESİ: Derinkuyu	MAHALLE KÖY: Suvermez Köyü		KADASTRO: PAFTA:
		VEYA MEVKİİ: Uzunburun Mevkii		ADA/PARSEL:356 Ada 31-33 parseller 354 ada 1 parsel 355 Ada 1-3-11 parseller

ADI:UZUNBURUN MEVKİİ I-II-III NOLU NEKROPOL ALANLARI

**GENEL TANIM:**  
**Uzunburun Mevkii I Nolu Nekropol Alanı:** Nevşehir ili, Derinkuyu ilçesi, Suvermez Köyü, 356 ada 31-33 nolu ve 354 ada 1 nolu parsellerin bir bölümünde, Suvermez Köyü yerleşim alanının yaklaşık 4 km kuzeybatısında yer almaktadır.  
**Uzunburun Mevkii II Nolu Nekropol Alanı:** Nevşehir ili, Derinkuyu ilçesi, Suvermez Köyü, 355 ada 1-3-11 nolu parsellerin bir bölümünde, Suvermez Köyü yerleşim alanının yaklaşık 4 km kuzeybatısında, Uzunpınar Mevkii I Nolu Nekropol Alanının yaklaşık 700 metre kuzeydoğusunda yer almaktadır.  
**Uzunburun Mevkii III Nolu Nekropol Alanı:** Nevşehir ili, Derinkuyu ilçesi, Suvermez Köyü, 355 ada, 1 parsel ve 355 ada,11 parsel numaralı taşınmazların bir kısmında yer almakta olup Uzunburun Mevkii II Nolu Nekropol Alanı'nın güneydoğusunda yer almaktadır.  
Taş yığma mezarlar; yaklaşık 1 ile 3 metre genişlikte, 1 metre yükseklikte irili ufaklı taşlar ve çakılların üst üste yığılmasıyla oluşturulmuştur. Mezarlar, insan gücü ile hareket ettirilemeyecek büyük blok kesme kayalar ile kapatılmış olabileceğinden derinlik 4 metreyi bulabilmektedir. Taş yada çakıl yığma mezar olarak karşımıza çıkan bu mezarlar genel olarak ya düz arazilerde yada dağ tepe gibi alanların düzlük kesimlerinde bulunmaktadır. Taş yığma mezarlarda alta bir oda olabileceği gibi kesme taşlar üstüne bir blok taş daha oturarak oda gibi ölü ve hediyeleri koyulacağı küçük bir alan oluşturulmuş olabileceği düşünülmektedir. Ancak bu alanda açılmış bir mezar olmadığı için anlamak oldukça güçtür. Mezarlarda herhangi bir yön birliği bulunmamaktadır.

**ŞİMDİKİ TEHLİKELER :**Doğal ve beşeri etkenler sonucu tahribatların oluşması

**ŞİMDİKİ DURUM :**Mera arazileri içerisinde yer almaktadır.

**SİT POTANSİYELİ :** I. ARKEOLOJİK SİT ALANI

**KORUMA DERECESESİ :** I. (Birinci) DERECE ARKEOLOJİK SİT ALANI

**ŞİMDİKİ KORUMA :** Korumasız

HAZIRLAYANLAR: 19/01/2023

Özlem GÖKPINAR DEMİRCİ Harita Y. Mühendisi

Halime KUTLU Arkeolog

**ÖNERİLEN KORUMA :** 1:3500 Ölçekli Kadastral harita üzerinde işaretli olduğu şekliyle I. DERECE ARKEOLOJİK SİT ALANI olarak belirlenmesi.

**KONTROL EDEN:** Fatih ÇAPAR 19/01/2023

Koruma Bölge Kurulu Müdürü

**YAYIN DİZİSİ :**

**K.K.V.K. B. K. KARARLARI**

**GÖZLEMLER :**

**REVİZYON**

**K.K.V.K.B.K. ONAYI :** 31/03/2023

**HARİTALAR, FOTOĞRAFLAR :**

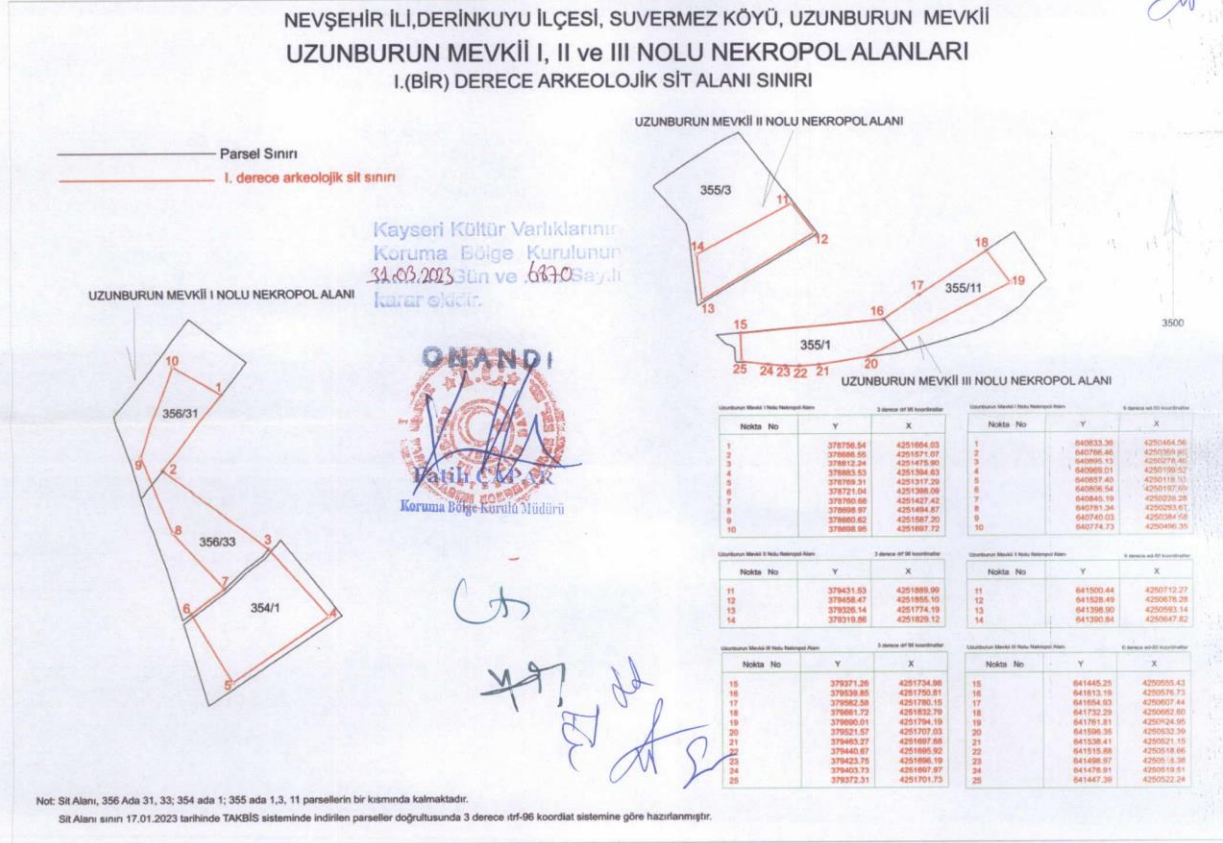

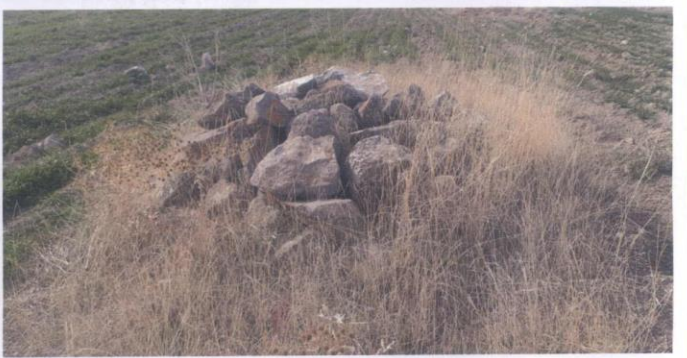
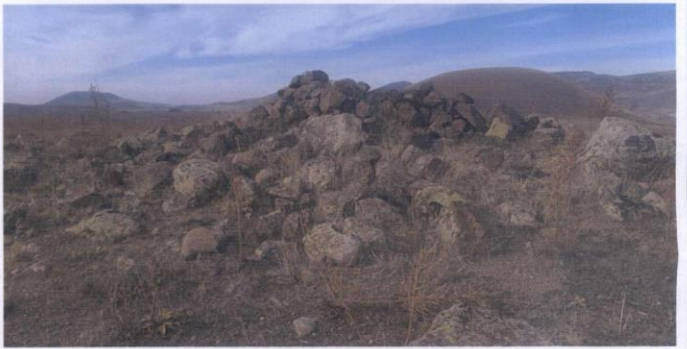

NEVŞEHİR İLİ, DERİNKUYU İLÇESİ, SUVERMEZ KÖYÜ, UZUNBURUN MEVKİİ  
UZUNBURUN MEVKİİ I, II ve III NOLU NEKROPOL ALANLARI  
I.(BİR) DERECE ARKEOLOJİK SİT ALANI SINIRI

— Parsel Sınırı  
— I. derece arkeolojik sit sınırı

UZUNBURUN MEVKİİ I NOLU NEKROPOL ALANI

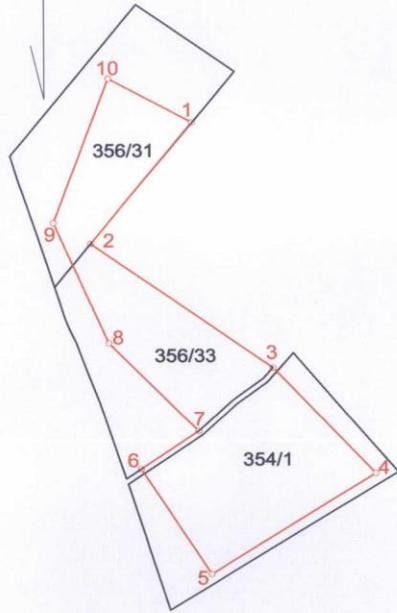

Kayseri Kültür Varlıklarının  
Koruma Bölge Kurulunun  
31.05.2023 30n ve 6870 Sayılı  
kararı olmuştur.



UZUNBURUN MEVKİİ II NOLU NEKROPOL ALANI



UZUNBURUN MEVKİİ III NOLU NEKROPOL ALANI

Uzunburun Mevkii I Nolu Nekropol Alanı

3 derece itrf 96 koordinatlar

Nokta No	Y	X
1	378756.54	4251664.03
2	378686.55	4251571.07
3	378812.24	4251475.90
4	378883.53	4251394.63
5	378769.31	4251317.29
6	378760.68	4251398.09
7	378698.97	4251427.42
8	378660.62	4251494.87
9	378660.62	4251587.20
10	378698.95	4251697.72

Uzunburun Mevkii I Nolu Nekropol Alanı

6 derece ed-50 koordinatlar

Nokta No	Y	X
1	640833.36	4250464.56
2	640766.46	4250369.40
3	640895.13	4250276.40
4	640969.01	4250199.52
5	640857.40	4250118.53
6	640806.54	4250197.69
7	640845.19	4250228.28
8	640781.34	4250293.67
9	640740.03	4250384.68
10	640774.73	4250496.35

Uzunburun Mevkii II Nolu Nekropol Alanı

3 derece itrf 96 koordinatlar

Nokta No	Y	X
11	379431.53	4251889.99
12	379458.47	4251855.10
13	379326.14	4251774.19
14	379319.86	4251829.12

Uzunburun Mevkii II Nolu Nekropol Alanı

6 derece ed-50 koordinatlar

Nokta No	Y	X
11	641500.44	4250712.27
12	641528.49	4250678.28
13	641398.90	4250593.14
14	641390.84	4250647.82

Uzunburun Mevkii III Nolu Nekropol Alanı

3 derece itrf 96 koordinatlar

Nokta No	Y	X
15	379371.26	4251734.98
16	379539.85	4251750.81
17	379582.58	4251780.15
18	379661.72	4251832.79
19	379690.01	4251794.19
20	379521.57	4251707.03
21	379463.27	4251697.68
22	379440.67	4251695.92
23	379423.75	4251696.19
24	379403.73	4251697.97
25	379372.31	4251701.73

Uzunburun Mevkii III Nolu Nekropol Alanı

6 derece ed-50 koordinatlar

Nokta No	Y	X
15	641445.25	4250555.43
16	641613.19	4250576.73
17	641654.93	4250607.44
18	641732.29	4250662.60
19	641761.81	4250624.95
20	641596.35	4250532.39
21	641538.41	4250521.15
22	641515.88	4250518.66
23	641498.97	4250518.38
24	641478.91	4250519.51
25	641447.39	4250522.24

Not: Sit Alanı, 356 Ada 31, 33; 354 ada 1; 355 ada 1,3, 11 parsellerin bir kısmında kalmaktadır.

Sit Alanı sınırı 17.01.2023 tarihinde TAKBIS sisteminde indirilen parseller doğrultusunda 3 derece itrf-96 koordinat sistemine göre hazırlanmıştır.

Handwritten signature and initials in blue ink.