

T.C.
KÜLTÜR VE TURİZM BAKANLIĞI
ANTALYA KÜLTÜR VARLIKLARINI KORUMA BÖLGE KURULU
KARAR

Toplantı Tarihi ve No. : 22.12.2015/132
Karar Tarihi ve No. : 22.12.2015/4411

Toplantı Yeri
ANTALYA

Antalya İli, Kepez İlçesi, Kızıllı Mahallesi, Hayıtlı/Sarıpça mevkiinde yer alan antik yerleşim alanının I. Derece Arkeolojik Sit alanı olarak tescil edilmesi önerisine ve kaçak kazı çukurlarının kapatılmasına ilişkin, Antalya Kültür Varlıklarını Koruma Bölge Kurulu Müdürlüğü uzmanlarının 16.12.2015 tarihli raporu okundu, ekleri ve dosyası incelendi, yapılan görüşmeler sonucunda;

Antalya İli, Kepez İlçesi, Kızıllı Mahallesi, Hayıtlı/Sarıpça mevkiinde yer alan antik yerleşim alanının 2863 sayılı yasanın 3.ve 6. maddeleri kapsamında kaldığı anlaşıldığından, aynı yasanın 7. maddesi uyarınca kararımız eki 1/25000 ölçekli haritada sınırları gösterildiği şekilde I. Derece Arkeolojik Sit Alanı olarak tescil edilmesine ve bu alanda Koruma Yüksek Kurulu ilke kararlarının geçerli olduğuna,

Antik yerleşim alanı içerisinde tespit edilen kaçak kazı çukurlarının Antalya Müze Müdürlüğü denetiminde kapatılmasına, Antalya 22. Asliye Ceza Mahkemesinin 18.09.2015 tarih ve 2015/627 esas sayılı yazısından kaçak kazıyı yapanlar hakkında dava süreci devam ettiği anlaşıldığından yeniden suç duyurusunda bulunmaya gerek görülmediğine, bu alanda tekrar kaçak kazı yapılmasının önlenmesi amacıyla mahalli kolluk kuvvetlerince gerekli önlemlerin alınması gerektiğine,

2863 sayılı yasa gereği söz konusu alanda mevcut imar planının iptal edilmesine, sit sınırının plana işlenip Koruma Yüksek Kurulunun 05.11.1999 tarih ve 658 sayılı ilke kararı gereği "Aynen Korunacak I. Derece Arkeolojik Sit Alanı" kararı getirilerek Kurulumuza iletilmesine karar verildi.

BAŞKAN

Yrd.Doç.Dr.İbrahim BAKIR
İMZA

BAŞKAN YARDIMCISI

Prof.Dr.H.Sabri ALANYALI
İMZA

Üye

Prof.Dr. Ziya GENÇEL
İMZA

Üye

Yrd.Doç.Dr.Zekeriya ŞİMŞİR
İMZA

Üye

Prof.Dr.Bilal SÖĞÜT
İMZA

Üye

Prof.Dr.Dicle AYDIN
İMZA

Üye

Emel BOYACIOĞLU
İMZA

Üye

Yaşar PARLAYÜKSEL
Büyükşehir Bld.Tem.
İMZA

Üye

Barış SOYKAM
Kepez Bld Tem.
İMZA

Üye

Mustafa DEMİREL
Antalya Müze Md.
İMZA

Üye

Mehmet BAHAR
Ant.Orman Bölge Md.Tem
İMZA

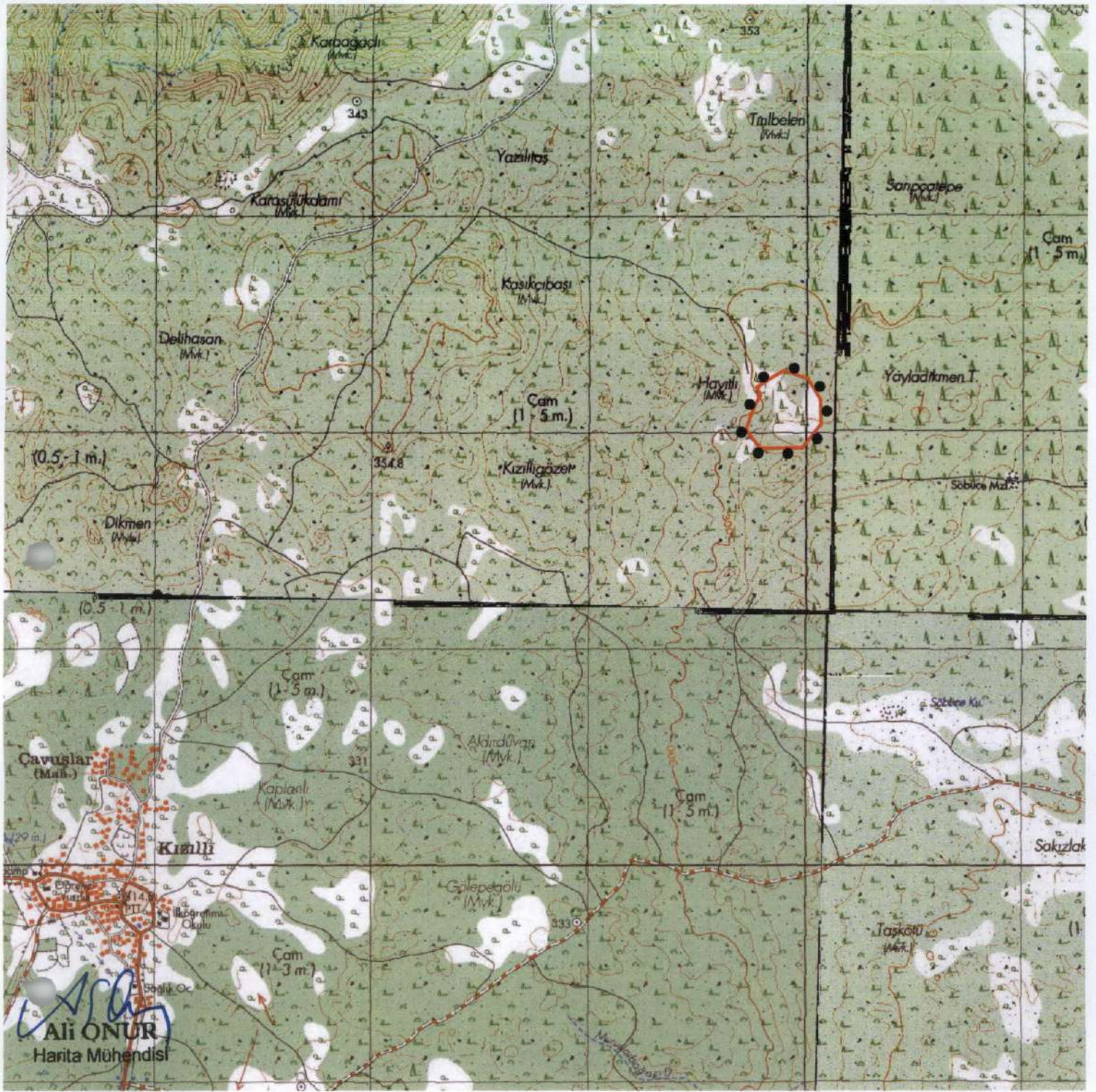

**HAYITLI MEVKİL
I.DERECE ARKEOLOJİK SİT ALANI
SINIR KOORDİNATLARI
UTM 6 DERECE, ED50, DOM:27**

NoktaNo	Y	X
1ARKSİT/1	300070.77	4112041.19
1ARKSİT/2	300067.78	4112151.82
1ARKSİT/3	300010.23	4112246.74
1ARKSİT/4	299983.32	4111929.08
1ARKSİT/5	299897.40	4112286.58
1ARKSİT/6	299789.43	4112170.18
1ARKSİT/7	299788.24	4111928.33
1ARKSİT/8	299772.76	4112209.09
1ARKSİT/9	299764.07	4112125.96
1ARKSİT/10	299741.54	4112067.09
1ARKSİT/11	299724.12	4112013.32

GÖSTERİM

●●● I.DERECE ARKEOLOJİK SİT
ALANI SINIRI
PAFTA : N25 D2
ÖLÇEK : 1 / 25000

**Kültür Varlıklarını Koruma
Bölge Kurulu Müdürlüğü**

Tarih	Sayı
21.12.2015	1478

*Zelazinski
A. H. H. H.
B. H. H. H.
C. H. H. H.*

Antalya Kültür Varlıklarını
Koruma Bölge Kurulu'nun
22.12.2015 Tarihinde... sayılı
Karar Ekidir.

[Handwritten signatures and initials]