

T.C.
KÜLTÜR VE TURİZM BAKANLIĞI
ANTALYA KÜLTÜR VARLIKLARINI KORUMA BÖLGE KURULU
KARAR

Toplantı Tarihi ve No. : 14.04.2015/111
Karar Tarihi ve No. : 14.04.2015/3658

Toplantı Yeri
ANTALYA

Burdur İli, Bucak İlçesi, Çamlık Köyü, Dikmen Tepe Mevkii'nde, İr.7222 ruhsat numaralı mermer sahasında yer alan Antalya Kültür Varlıklarını Koruma Bölge Kurulunun 20.01.2014 tarih ve 2356 sayılı kararı ile korunması gerekli taşınmaz kültür varlığı olarak tescilli antik döneme ait döşeme yolun ve Çamlık Köyü, Kilisetepe Mevkiinde tespit edilen arkeolojik kalıntıların bulunduğu alanın Prof. Dr. Bilal SÖĞÜT ve Prof. Dr. Hüseyin Sabri ALANYALI tarafından inceleme yapılmasına ilişkin alınan Antalya Kültür Varlıklarını Koruma Bölge Kurulunun 20.01.2014 tarih ve 2356 sayılı, 20.06.2014 tarih ve 2845 sayılı kararları, Prof. Dr. Hüseyin Sabri ALANYALI ve Prof. Dr. Bilal SÖĞÜT'ün 14.04.2015 tarihli raporu okundu, alan Prof. Dr. Hüseyin Sabri ALANYALI ve Prof. Dr. Bilal SÖĞÜT tarafından yerinde görüldü, ekleri ve dosyası incelendi, yapılan görüşmeler sonucunda;

Burdur İli, Bucak İlçesi, Çamlık Köyü, Dikmen Tepe Mevkii'nde, İr.7222 ruhsat numaralı mermer sahasında yer alan Kurulumuzun 20.01.2014 tarih ve 2356 sayılı kararı ile korunması gerekli taşınmaz kültür varlığı olarak tescilli antik döneme ait döşeme yol ile Kilise Tepe Mevkiinde arkeolojik kalıntıların bulunduğu alanda Kurulumuzun 20.01.2014 tarih ve 2356 sayılı, 20.06.2014 tarih ve 2845 sayılı kararları doğrultusunda Kurulumuz üyeleri Prof. Dr. Bilal SÖĞÜT ve Prof. Dr. Hüseyin Sabri ALANYALI tarafından yapılan inceleme sonucu Kurulumuza sunulan bilgi, belgeler incelendiğinde;

Kilise Tepe Mevkii'ndeki arkeolojik kalıntıların 2863 sayılı Yasanın 3. ve 6. maddeleri kapsamında kaldığı anlaşıldığından I.Derece Arkeolojik Sit Alanı olarak tescil edilmesine, sit sınırlarının yapılaşmış imar parsellerini sit sınırları dışında bırakacak şekilde 1/2000 ölçekli paftada gösterildiği şekilde belirlenmesine, Sit Alanı sınırları içerisinde Koruma Yüksek Kurulunun Arkeolojik Sit Alanlarına ilişkin ilke kararlarının geçerli olduğuna,

Dikmen Tepe Mevkii'nde, İr.7222 ruhsat numaralı mermer sahasında yer alan Kurulumuzun 20.01.2014 tarih ve 2356 sayılı kararı ile korunması gerekli taşınmaz kültür varlığı olarak tescilli antik döneme ait döşeme yolun çevresinde aynı kararla belirlenen koruma alanı sınırının geçerli olduğuna, antik yolun batısında mermer sahasına ait pasa alanının bulunduğu görüldüğünden, antik yolun koruma alanı içerisine pasa dökülmemesi için gerekli tedbirlerin ilgili kurumlar ve ilgisince alınmasına, koruma alanı içerisinde 2863 sayılı Yasanın 8. maddesi kapsamında Kurulumuzdan izin alınmadan herhangi bir fiziki ve inşai uygulamada bulunulmamasına karar verildi.

BAŞKAN

Yrd.Doç.Dr.İbrahim BAKIR
İMZA

BAŞKAN YARDIMCISI

Prof.Dr.H.Sabri ALANYALI
İMZA

Üye

Prof.Dr. Ziya GENÇEL
İMZA

Üye

Yrd.Doç.Dr.Zekeriya ŞİMŞİR
(BULUNMADI)

Üye

Prof.Dr.Bilal SÖĞÜT
İMZA

Üye

Doç.Dr.Dicle AYDIN
(BULUNMADI)

Üye

Emel BOYACIOĞLU
İMZA

Üye

Osman ÇETİN
Burdur Valilik Tem.
İMZA

Üye

Hacı Ali EKİNCİ
Burdur Müze Md.
İMZA

Üye

Murat AKOĞLANOĞLU
Burdur Orman İşletme Md.Tem.
İMZA

Üye

K
1 / 2000

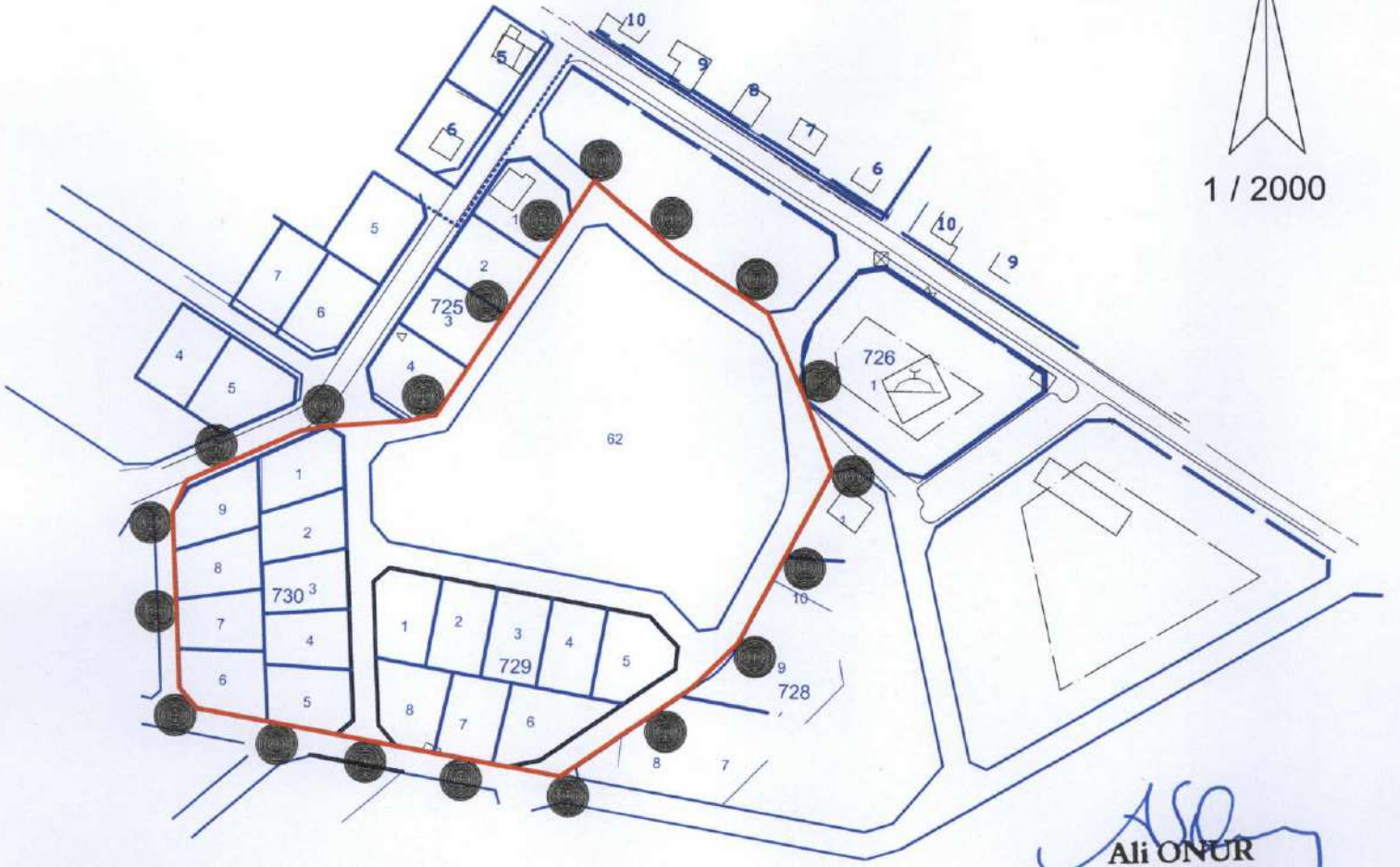

Ali ONUR
Harita Mühendisi

HACIBAĞ MAHALLESİ KİLİSE MEVKİİ I.DERECE ARKEOLOJİK SİT ALANI SINIR KOORDİNATLARI UTM 3 DERECE, ED50, DOM:30		
NoktaNo	Y	X
1ARKSİT/1	559500.07	4151999.80
1ARKSİT/2	559492.27	4152020.04
1ARKSİT/3	559480.87	4152045.11
1ARKSİT/4	559474.12	4151949.57
1ARKSİT/5	559461.12	4151936.60
1ARKSİT/6	559454.60	4152061.89
1ARKSİT/7	559430.02	4152082.21
1ARKSİT/8	559424.09	4151910.53
1ARKSİT/9	559409.33	4151913.01
1ARKSİT/10	559386.41	4152013.91
1ARKSİT/11	559377.86	4152012.03
1ARKSİT/12	559359.90	4151921.29
1ARKSİT/13	559355.22	4152010.00
1ARKSİT/14	559347.23	4152008.52
1ARKSİT/15	559319.22	4151928.10
1ARKSİT/16	559315.09	4151993.68
1ARKSİT/17	559314.01	4151933.92
1ARKSİT/18	559311.21	4151984.57

HACIBAĞ MAHALLESİ KİLİSE MEVKİİ I.DERECE ARKEOLOJİK SİT ALANI SINIR KOORDİNATLARI UTM 6 DERECE, ED50, DOM:33		
NoktaNo	Y	X
1ARKSİT/1	294270.05	4152670.50
1ARKSİT/2	294262.90	4152690.98
1ARKSİT/3	294252.31	4152716.40
1ARKSİT/4	294242.51	4152621.12
1ARKSİT/5	294229.10	4152608.57
1ARKSİT/6	294226.58	4152734.01
1ARKSİT/7	294202.66	4152755.11
1ARKSİT/8	294191.25	4152583.69
1ARKSİT/9	294176.58	4152586.64
1ARKSİT/10	294156.89	4152688.23
1ARKSİT/11	294148.28	4152686.62
1ARKSİT/12	294127.43	4152596.49
1ARKSİT/13	294125.59	4152685.31
1ARKSİT/14	294117.56	4152684.09
1ARKSİT/15	294086.99	4152604.60
1ARKSİT/16	294084.95	4152670.28
1ARKSİT/17	294081.97	4152610.58
1ARKSİT/18	294080.78	4152661.29

GÖSTERİM	
	I.DERECE ARKEOLOJİK SİT ALANI ÖLÇEK : 1 / 2000

UYGUN BULUNDU

Antalya Kültür Varlıklarını
Koruma Bölge Kurulu'nun
14.04.2015 Tarih 3652... sayılı
Karar Ekidir.

[Handwritten signatures and notes]