

T.C.
KÜLTÜR VE TURİZM BAKANLIĞI
ANTALYA KÜLTÜR VARLIKLARINI KORUMA BÖLGE KURULU
KARAR

Toplantı Tarihi ve No. : 05.05.2015/113
Karar Tarihi ve No. : 05.05.2015/3714

Toplantı Yeri
ANTALYA

Antalya İli, Korkuteli İlçesi, Gümüşlü Mahallesi sınırları içerisinde, Gümüşlü-Korkuteli karayolunun kuzeyinde yer alan höyüğün bulunduğu alanın tesciline ilişkin Elmalı Kaymakamlığı Müze Müdürlüğünün 06.04.2015 tarih ve 178 sayılı yazısı okundu, ekleri ve dosyası incelendi, yapılan görüşmeler sonucunda;

Antalya İli, Korkuteli İlçesi, Gümüşlü Mahallesi sınırları içerisinde, Gümüşlü-Korkuteli karayolunun kuzeyinde yer alan höyüğün bulunduğu alanın 2863 sayılı yasanın 3. ve 6. maddelerinde tanımlanan nitelikleri taşıdığı anlaşıldığından, kararımız eki 1/25000 ölçekli haritada sınırlarının gösterildiği şekilde aynı yasanın 7. maddesi doğrultusunda I. Derece Arkeolojik Sit Alanı olarak tescil edilmesine, Arkeolojik Sit Alanı içerisinde Koruma Yüksek Kurulunun Arkeolojik Sitlere ilişkin ilke kararı koşullarının geçerli olduğuna,

Höyükteki kaçak kazı çukurlarının Elmalı Müze Müdürlüğü denetiminde kapatılabileceğine, tekrar kaçak kazı yapılmasının önlenmesi amacıyla mahalli kolluk kuvvetlerince gerekli tedbirlerin alınması gerektiğine, kaçak kazı yapanlar hakkında 2863 sayılı yasa gereğince suç duyurusunda bulunulduğu Elmalı Kaymakamlığı Müze Müdürlüğü yazısından anlaşıldığından yeniden suç duyurusunda bulunulmasına gerek görülmediğine karar verildi.

BAŞKAN

Yrd.Doç.Dr.İbrahim BAKIR
İMZA

BAŞKAN YARDIMCISI

Prof.Dr.H.Sabri ALANYALI
İMZA

Üye

Prof.Dr. Ziya GENÇEL
İMZA

Üye

Yrd.Doç.Dr.Zekeriya ŞİMŞİR
İMZA

Üye

Prof.Dr.Bilal SÖĞÜT
İMZA

Üye

Doç.Dr.Dicle AYDIN
İMZA

Üye

Emel BOYACIOĞLU
İMZA

Üye

Yaşar PARLAYÜKSEL
Ant.Büyükşehir Bld.Tem.
İMZA

Üye

Sadık ÖNAL
Korkuteli Bld.Tem.
İMZA

Üye

Suat ŞAHİN
Elmalı Müze Md.
İMZA

Üye

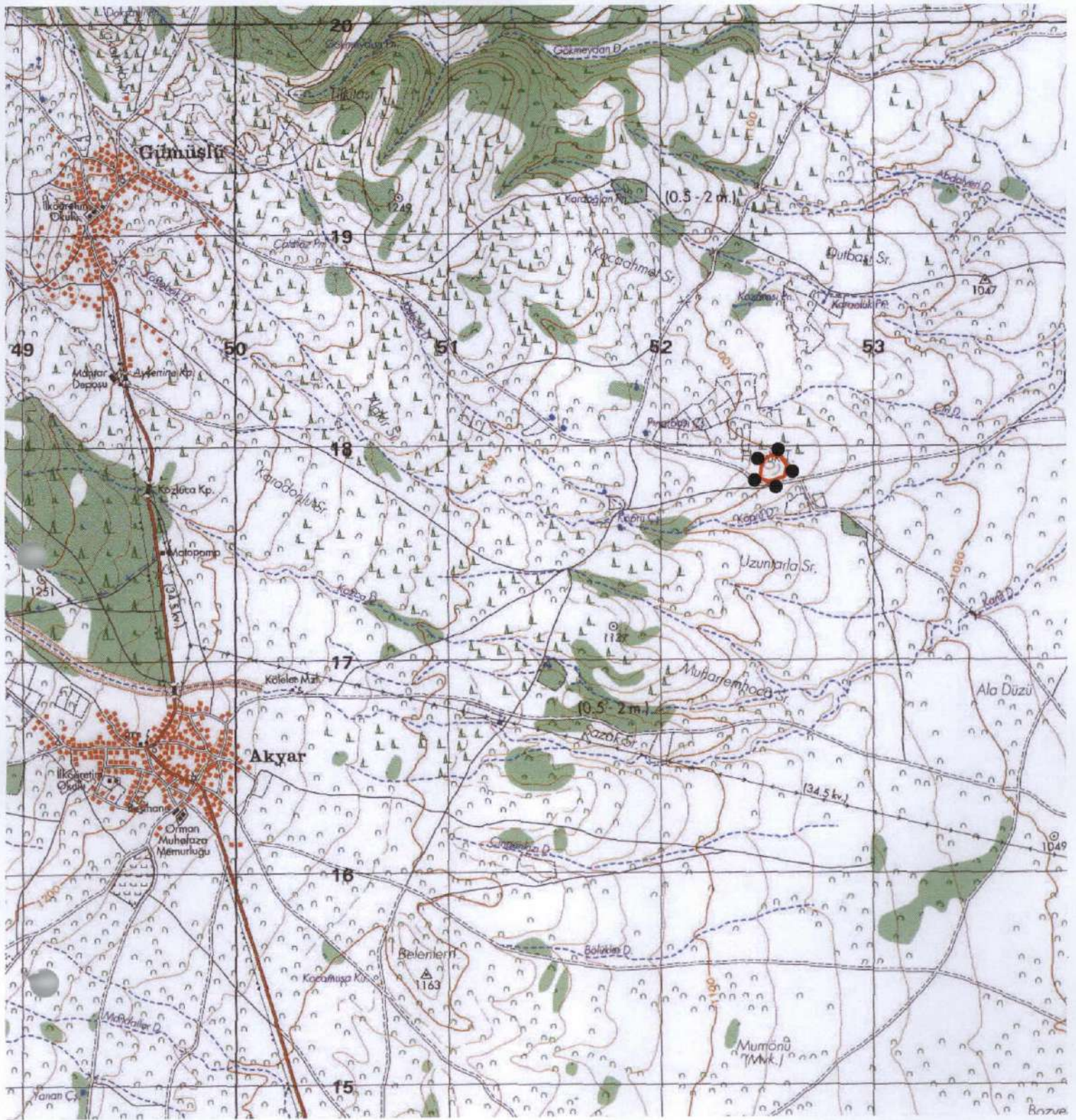

I.DERECE ARKEOLOJİK SİT ALANI
SINIR KOORDİNATLARI
UTM 6 DERECE, ED-50, DOM : 33

NoktaNo	Y	X
1ARKSİT/1	252492.00	4117943.00
1ARKSİT/2	252476.00	4117905.00
1ARKSİT/3	252471.00	4117853.00
1ARKSİT/4	252513.00	4117838.00
1ARKSİT/5	252583.00	4117860.00
1ARKSİT/6	252596.00	4117912.00
1ARKSİT/7	252567.00	4117954.00
1ARKSİT/8	252526.00	4117964.00

GÖSTERİM

 I.DERECE ARKEOLOJİK SİT ALANI SINIRI
PAFTA NO: N24 D2
ÖLÇEK: 1/25.000

Handwritten signatures and initials in blue ink, including 'Ali Onur' and 'H'.

Antalya Kültür Varlıklarını
Koruma Bölge Kurulu'nun
05.05.2015 Tarih ...33/4... sayılı
Kararı ile

Handwritten signature of Ali Onur
Ali ONUR
Harita Mühendisi

UYGUN BULUNDU