

**T.C.**  
**KÜLTÜR VE TURİZM BAKANLIĞI**  
**DIYARBAKIR KÜLTÜR VARLIKLARINI**  
**KORUMA BÖLGE KURULU**  
**KARAR**

**Toplantı Tarihi ve No. : 06.03.2023-382**  
**Karar Tarihi ve No. : 06.03.2023-9850**  
**Dosya No : 21.11.8**

**Toplantı Yeri**  
**DIYARBAKIR/ONLİNE**

Diyarbakır ili, Lice ilçesi, Kali Mahallesinde Tuğay İçi Mevkiinde bulunan, mülkiyeti Maliye Hazinesine ait, tapunun 358 ada, 1 no.lu parselinde kayıtlı tescilli Şeyh İsmail Türbesi'nin, 06.02.2023 tarihinde yaşanan deprem sonrası oluşan hasarların can güvenliği açısından tehlike arz ettiği ve tescilli türbenin kadastral bilgilerinin güncellenmesi ve korunma alanı sınırlarının belirlenmesine ilişkin; Diyarbakır Kültür ve Tabiat Varlıklarını Koruma Bölge Kurulunun 09.07.2008 tarih ve 1667 sayılı tescil kararı, Diyarbakır Kültür Varlıklarını Koruma Bölge Kurulu Müdürlüğü 03.03.2023 tarih ve 1923974 sayılı uzman raporu okundu. Ekleri ve konuya ilişkin bilgi ve belgeler incelendi. Yapılan görüşmeler sonunda;

Diyarbakır ili Lice ilçesi, Kali Mahallesi, Tuğay İçi Mevkiinde bulunan, mülkiyeti Maliye Hazinesine ait, tapunun 358 ada, 1 no.lu parselinde kayıtlı tescilli Şeyh İsmail Türbesi'nin, 06.02.2023 tarihinde yaşanan deprem sonrasında oluşan hasar nedeniyle yapıda can ve mal güvenliğini sağlayıcı tedbirlerin ilgili idarelerce ivedilikle alınmasına, alınan güvenlik önlemlerine ilişkin hazırlanacak teknik rapor ve fotoğrafların kurulumuz müdürlüğüne iletilmesine;

-Diyarbakır ili, Lice ilçesi, Kali Mahallesinde Tuğay İçi Mevkiinde bulunan, mülkiyeti Maliye Hazinesine ait, tapunun 358 ada, 1 no.lu parselinde kayıtlı, tescilli Şeyh İsmail Türbesinin tescil kaydının, belirtilen kadastral bilgiler doğrultusunda güncellenmesine, güncellenen tescil fişinin uygun olduğuna;

-Tescilli Şeyh İsmail Türbesi'nin yapı grubunun I. grup yapı olarak belirlenmesine,

-Tescilli Şeyh İsmail Türbesinin korunma alanı sınırlarının, 2863 sayılı Kanununun 8. Maddesi gereğince ekli koordinatlı krokide işaretlendiği şekilde belirlenmesine,

-Diyarbakır Kültür ve Tabiat Varlıklarını Koruma Bölge Kurulunun 09.07.2008 tarih ve 1667 sayılı kararı ile tescil edilen Şeyh İsmail Türbesi'nin 357 ada 1 no.lu parselinde kalmadığı anlaşıldığından ilgili tapu Müdürlüğüne bırakılan "Korunması Gerekli Kültür Varlığıdır" şerhinin kaldırılmasına,

-13.03.2012 tarih ve 28232 sayılı Resmi Gazetede yayımlanarak yürürlüğe giren "Korunması Gerekli Taşınmaz Kültür Varlıklarının ve Sitlerin Tespit ve Tescili Hakkında Yönetmelik" gereği, ilgili Tapu Müdürlüğüne 358 ada 1 no.lu parselin tapu kütüğünün beyanlar hanesine " Bir kısmı Korunması Gerekli I. (Birinci) Grup Taşınmaz Kültür Varlığı ve Korunma Alanıdır" şerhi bırakılmasına ve işlem sonucuna ilişkin bilgi, belgelerin Koruma Bölge Kurulu Müdürlüğüne iletilmesine,

-Türbenin kapsamlı onarımına temel oluşturacak rölöve, restitüsyon ve restorasyon projelerinin ilgili idarelerce ivedilikle hazırlanarak Koruma Bölge Kuruluna iletilmesine;

-Tescilli Şeyh İsmail Türbesi ile korunma alanı sınırları içerisinde yapılacak olan her türlü fiziki ve inşai (ifraz, tevhit, imar uygulaması dâhil) uygulama öncesinde Koruma Bölge Kurulundan izin alınması gerektiğine karar verildi.

AVRUPA KONSEYİ	DOĞAL VE KÜLTÜREL VARLIKLARI KORUMA ENVANTERİ (D.K.V.K.E)		ENVANTER NO:	
TÜRKİYE	KÜLTÜR VARLIKLARI VE MÜZELER GENEL MÜDÜRLÜĞÜ		ANIT	
İLİ: Diyarbakır	İLÇESİ: Lice	MAHALLE/MEVKİ: Kali Mahallesi	KORUMA DERECESESİ	ANITSAL 1 2 3
SOKAK VE KAPI NO:	KAD. :PAFTA: ADA: 358 PARSEL: 1		CEVRESEL	1 2 3
ADI : Şeyh İsmail Türbesi	YAPTIRAN: Bilinmiyor	YAPAN: Bilinmiyor	MİMARİ ÇAĞI:	
	YAPIM TARİHİ: ...	KİTABE: Yok	VAKFIYE:	

**GENEL TANIM:** Diyarbakır ili, Lice ilçesi, Kali Mahallesi, Tuğay İçi Mevkii, tapunun 358 ada, 1 nolu parselin, Dikdörtgen planlı, Koni benzeri kubbeye sahip olan ve etrafında mezarlıkların olduğu Şeyh İsmail Türbesi bulunmaktadır.

KORUNMUŞLUK DURUMU: orta	TAŞIYICI YAPI: orta	CEPHE DURUMU: orta	ÖRTÜ DURUMU: orta	İÇ YAPI DURUMU: orta	BEZEME DURUMU: -	RUTUBET DURUMU: -
--------------------------	---------------------	--------------------	-------------------	----------------------	------------------	-------------------

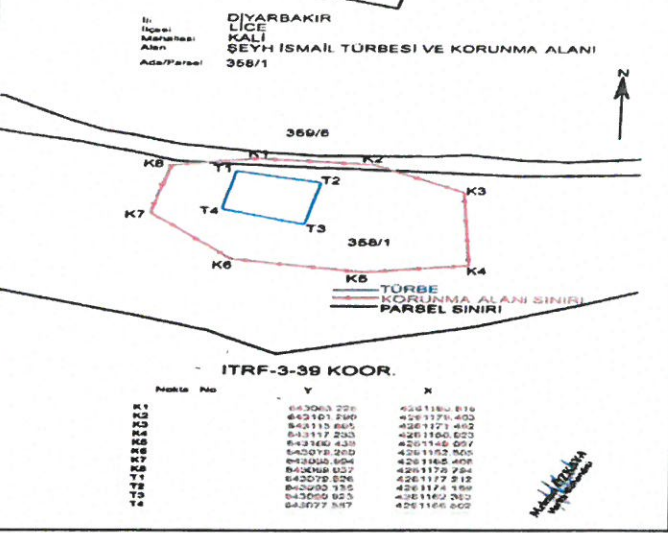

**GÖZLEMLER:** Taşıdığı nitelikler nedeniyle 2863 sayılı yasanın 6. Maddesi kapsamına giren korunması gerekli taşınmaz kültür varlığı özelliği göstermektedir.

**BUGÜNKÜ SAHİBİ:** Maliye Hazinesine ait 358 ada 1 nolu parselde yer almaktadır. **BAKIMINDAN SORUMLU OLAN:**

**YAPILAN ONARIMLAR:**

**AYRINTILI TANITIM:** Diyarbakır ili, Lice ilçesi Kali Mahallesi, Maliye hazinesine ait tapunun 358 ada 1 nolu parselinde yer almaktadır. Yapının çevre duvarları kesme ve moloz taşlardan örülmüştür. Yapı yaklaşık 5x4 metre ölçülerinde olup dikdörtgen planlıdır. etrafında yine küçük bir avlu bulunmaktadır. Türbe oldukça sade tutulmuş olup, kuzey ve güney duvarında birer adet kare planlı küçük pencere bulunmaktadır. yapının ana girişi doğu yönde olup yaklaşık 1.50cm yüksekliğindedir.

Yapının üstünde betonarme koni benzeri bir adet kubbesi bulunmaktadır. Yapının taşıyıcı duvarlarının içi ve dışı tamamen badana ile kubbesi ise yeşil boya boyanmıştır.



TEKNİK BİLGİLER:	ISITMA SİSTEMİ:	
	KANALİZASYON:	
	SU:	
	ELEKTRİK:	

ÖZGÜN KULLANIMI: Türbe

BUGÜNKÜ KULLANIMI: Türbe

ÖNERİLEN KULLANIMI: Türbe

HAZIRLAYANLAR:

Hüseyin GÜLER Arkeolog

Mehmet ÖZKAYA Harita Mühendisi

KONTROL EDEN: 03.03.2023

Mehriban KARAASLAN  
Bölge Kurulu Müdürü

**YAYIN DİZİNİ :**

T.C.  
Diyarbakır Kültür Varlıklarını  
Koruma Bölge Kurulunun  
06.03.2023 tarih ve 3850  
Sayılı Karar Eki dir.

İÇERİK	
RAPOR	X
FOTOĞRAF	X
RÖLÖVE PROJESİ	
RESTORASYON PROJESİ	
HARİTA	X
KROKİ	X
KİTABE	
VAKFIYE	

TESCİLE  
KARAR NO: 1067  
KARAR TARİHİ: 09.07.2008

REVİZYON:

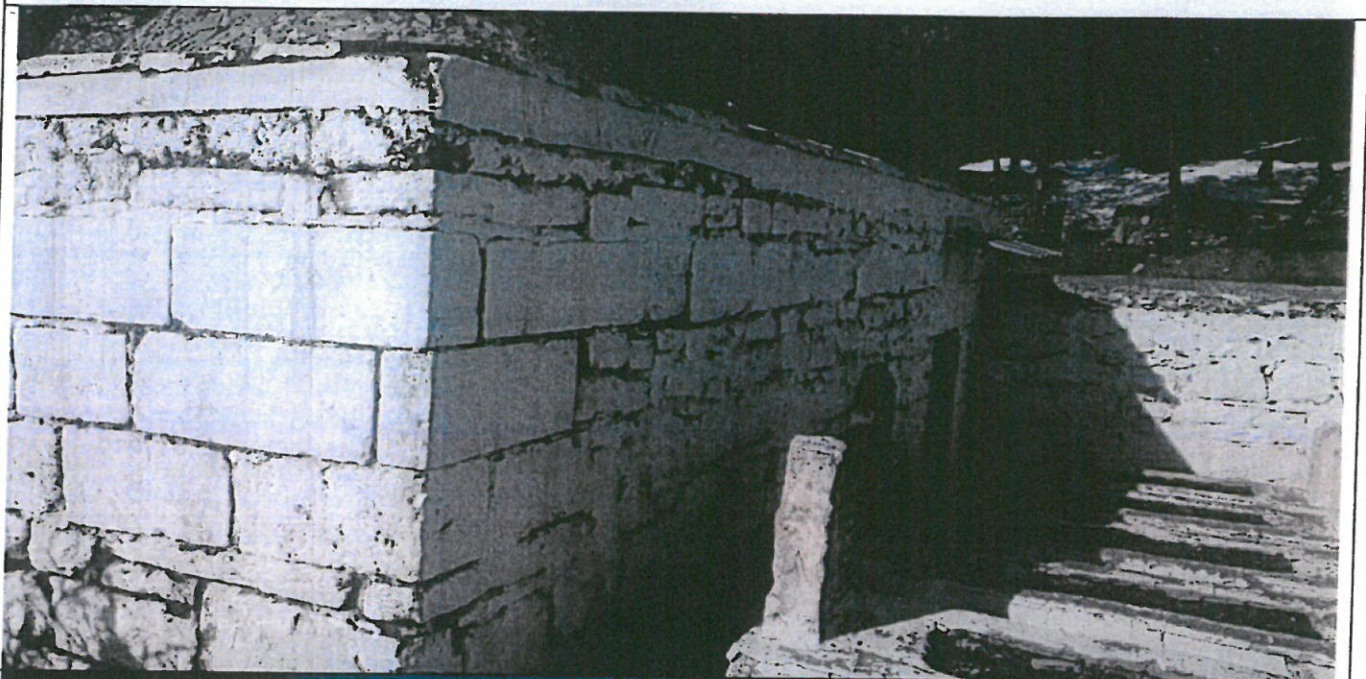
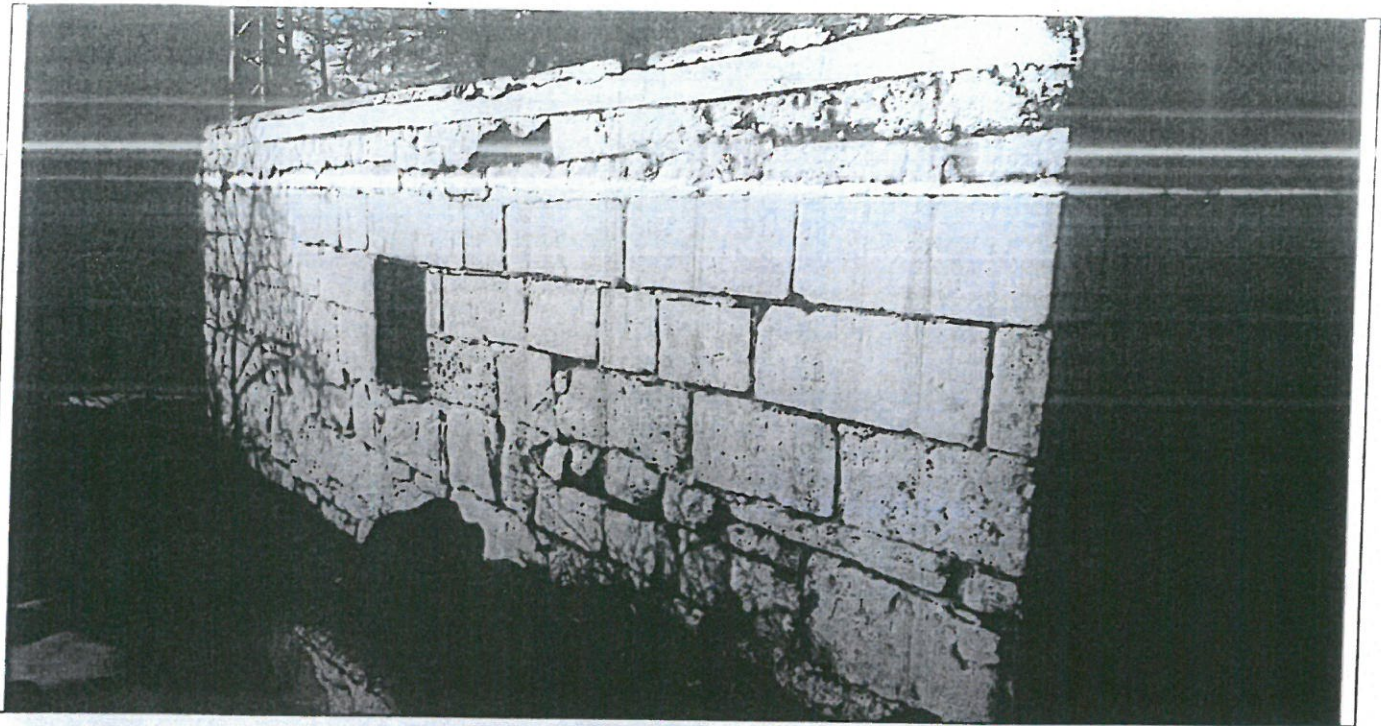

İli DİYARBAKIR  
İlçesi LİCE  
Mahallesi KALİ  
Alan ŞEYH İSMAİL TÜRBESİ VE KORUNMA ALANI  
Ada/Parsel : 358/1

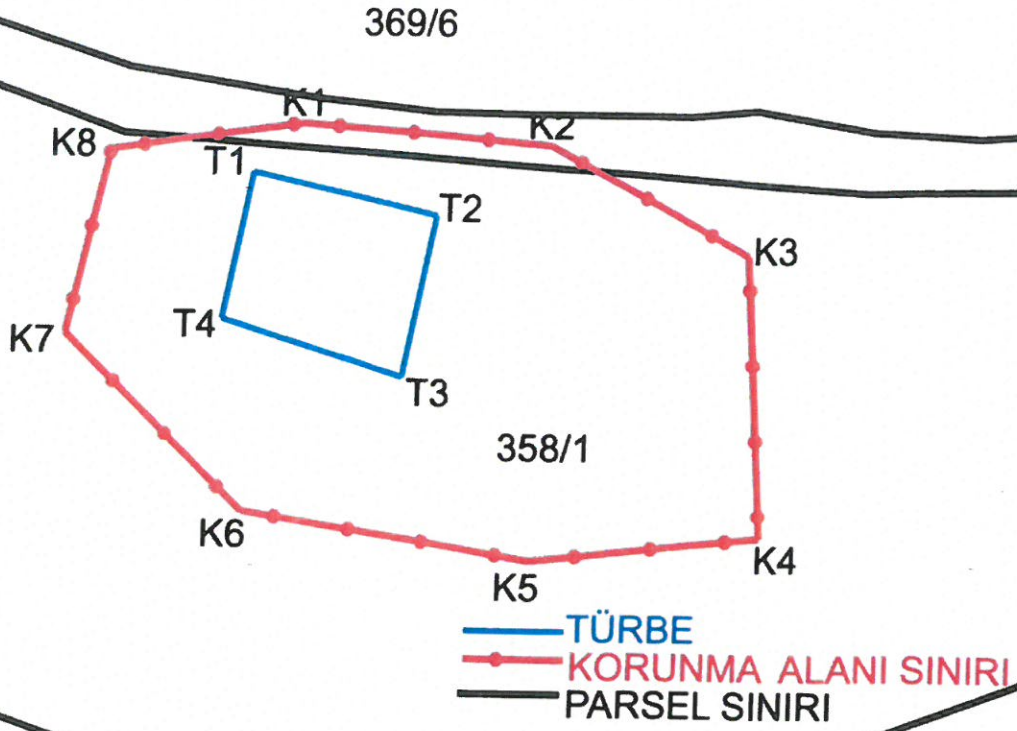

T.C.  
Diyarbakır Kültür Varlıklarını  
Koruma Bölge Kurulunun  
03.03.2023 tarih ve 9850  
Sayılı Karar Eki dir.

ITRF-3-39 KOOR.

Nokta No	Y	X
K1	643083.226	4261180.816
K2	643101.290	4261179.403
K3	643115.895	4261171.492
K4	643117.233	4261150.923
K5	643100.438	4261149.097
K6	643079.260	4261152.505
K7	643065.994	4261165.406
K8	643069.037	4261178.794
T1	643079.626	4261177.212
T2	643093.135	4261174.169
T3	643090.823	4261162.363
T4	643077.557	4261166.502



Mehmet ÖZKAYA  
Harita Mühendisi