

T.C.
KÜLTÜR VE TURİZM BAKANLIĞI
ANTALYA KÜLTÜR VARLIKLARINI KORUMA BÖLGE KURULU
KARAR

Toplantı Tarihi ve No. : 30.03.2015/109
Karar Tarihi ve No. : 30.03.2015/3566

Toplantı Yeri
ANTALYA

Antalya İli, Aksu İlçesi sınırları içerisinde Antalya -Aksu karayolu kenarında yer alan, Gayrimenkul Eski Eserler ve Anıtlar Yüksek Kurulunun 14.03.1980 tarih ve 11789 sayılı kararı ile korunması gerekli taşınmaz kültür varlığı olarak tescil edilen tarihi Soğucaksu Köprüsünün koruma alanının belirlenmesine ilişkin Antalya Kültür Varlıklarını Koruma Bölge Kurulu Müdürlüğü uzmanlarınca hazırlanan 26.03.2015 tarihli rapor okundu, ekleri ve dosyası incelendi, yapılan görüşmeler sonucunda;

Antalya İli, Aksu İlçesi sınırları içerisinde Antalya -Aksu karayolu kenarında yer alan, Gayrimenkul Eski Eserler ve Anıtlar Yüksek Kurulunun 14.03.1980 tarih ve 11789 sayılı kararı ile Korunması Gerekli Taşınmaz Kültür Varlığı olarak tescilli tarihi Soğucaksu Köprüsünün koruma alanı sınırlarının kararımız eki 1/2000 ölçekli paftada gösterildiği şekliyle belirlenmesine,

Koruma alanı içerisinde 2863 sayılı Yasanın 8. Maddesi uyarınca Kurulumuzdan izinsiz herhangi bir fiziki ve inşai uygulamada bulunulmamasına, koruma alanı sınırları içerisinde yapılacak tüm plan ve proje uygulamaları öncesinde Kurulumuzun izninin alınması gerektiğine,

Koruma alanı sınırlarının imar planlarına işlenerek anılan Yasanın 8. Maddesi doğrultusunda plan hükmü oluşturulmasına, bu doğrultuda hazırlanacak imar planlarının Belediye Meclisi kararıyla birlikte değerlendirilmek üzere Kurulumuza iletilmesine karar verildi.

BAŞKAN

Yrd.Doç.Dr.İbrahim BAKIR
İMZA

BAŞKAN YARDIMCISI

Prof.Dr.H.Sabri ALANYALI
(BULUNMADI)

Üye

Prof.Dr. Ziya GENÇEL
İMZA

Üye

Yrd.Doç.Dr.Zekeriya ŞİMŞİR
İMZA

Üye

Prof.Dr.Bilal SÖĞÜT
(BULUNMADI)

Üye

Doç.Dr.Dicle AYDIN
İMZA

Üye

Emel BOYACIOĞLU
İMZA

Üye

Yaşar PARLAYÜKSEL
Ant.Büyükşehir Bld.Tem.
İMZA

Üye

Nevzat BOZARSLAN
Aksu Bld.Tem.
İMZA

Üye

Mustafa DEMİREL
Ant.Müze Md.
İMZA

Üye

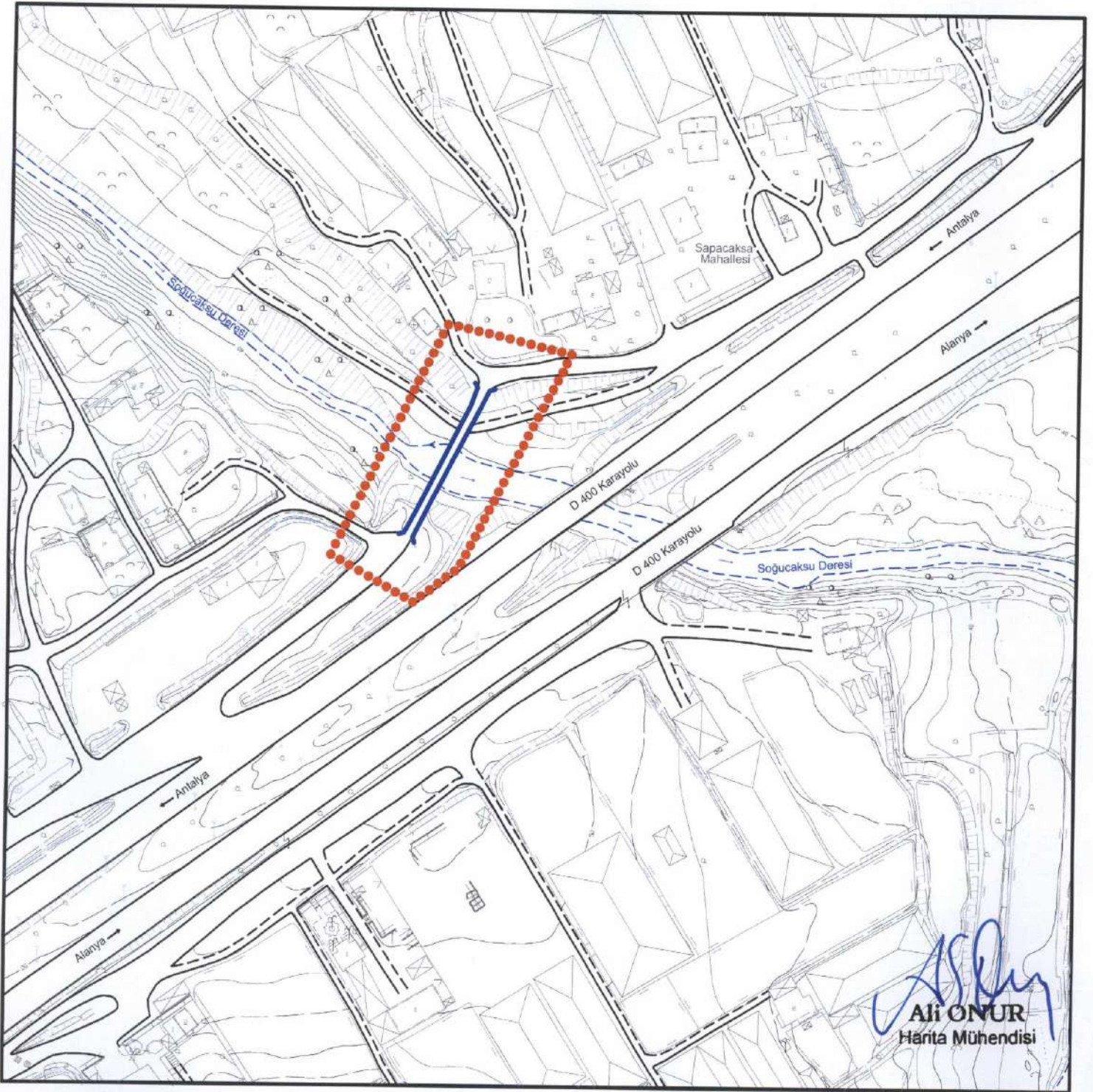

SOĞUCAKSU KÖPRÜSÜ
KÜLTÜR VARLIĞI KORUMA ALANI
SINIR KOORDİNATLARI
UTM 3 DERECE, ED-50, DOM:30

NoktaNo	Y	X
KOPRU_KA_1	573636.22	4090738.38
KOPRU_KA_2	573680.99	4090727.64
KOPRU_KA_3	573641.20	4090650.41
KOPRU_KA_4	573624.63	4090637.86
KOPRU_KA_5	573594.86	4090654.89

G Ö S T E R İ M

- KORUNMASI GEREKLİ TAŞINMAZ KÜLTÜR VARLIĞI KORUMA ALANI
- || TESCİLLİ ANITSAL YAPI ÖRNEĞİ (Köprü)
- ÖLÇEK : 1/2000

**Kültür Varlıklarını Koruma
Bölge Kurulu Müdürlüğü**

Tarih Sayı

26/03/2015 406

UYGUN BULUNDU

Antalya Kültür Varlıkları
Koruma Bölge Kurulu'nun
30/03/2015 Tarih ... 3566 ... sayılı
Karar Ekidir.

[Handwritten signatures and stamps]