

T.C.
KÜLTÜR VE TURİZM BAKANLIĞI
ANTALYA KÜLTÜR VARLIKLARINI KORUMA BÖLGE KURULU
KARAR

Toplantı Tarihi ve No. : 23.07.2015/118
Karar Tarihi ve No. : 23.07.2015/3926

Toplantı Yeri
ANTALYA

Antalya İli, Alanya İlçesi, Toslak Mahallesi, 1828, 1831 ve 1832 parsellere GES(Güneş Enerji Santrali) kurulmasına ilişkin kurum görüşünün istendiği Alanya Belediyesi Emlak ve İstimlak Müdürlüğü'nün 27.05.2015 tarih ve 10481 sayılı yazısı nedeniyle alanda yapılan incelemeler sırasında rastlanılan kültür varlığının tescili önerisine ilişkin 07.07.2015 tarihli Antalya Kültür Varlıklarını Koruma Bölge Kurulu Müdürlüğü uzman raporu okundu, ekleri ve dosyası incelendi, yapılan görüşmeler sonucunda;

Antalya İli, Alanya İlçesi Toslak Mahallesi, 1832 parsel sınırları içerisinde kalan geç antik döneme ait yapı kalıntısının, 2863 sayılı Kanununun 6. maddesi kapsamında kalan yerlerden olması sebebiyle kültür varlığı olarak tescil edilmesine, yapı grubunun I. Grup olarak; koruma alanı sınırının da kararımız eki krokide gösterildiği şekliyle belirlenmesine, 2863 sayılı Kanununun 8. maddesi gereği koruma alanı içerisinde yapılacak her türlü uygulama için Kurulumuzdan izin alınması gerektiğine, koruma alanı sınırının imar planlarına işlenerek belediye meclis kararıyla birlikte Kurulumuza iletilmesine, 1832 parselin koruma alanı dışında kalan kısmı ile 1828 ve 1831 parsellerde yapılan incelemede herhangi bir kültür varlığına rastlanılmadığı Antalya Kültür Varlıklarını Koruma Bölge Kurulu Müdürlüğü uzman raporundan anlaşıldığından, bu alanlarda GES (Güneş Enerjisi Santrali) yapılması konusunun ilgili kurumlarca değerlendirilmesine karar verildi.

BAŞKAN

Yrd.Doç.Dr.İbrahim BAKIR
İMZA

BAŞKAN YARDIMCISI

Prof.Dr.H.Sabri ALANYALI
İMZA

Üye

Prof.Dr. Ziya GENÇEL
İMZA

Üye

Yrd.Doç.Dr.Zekeriya ŞİMŞİR
İMZA

Üye

Prof.Dr.Bilal SÖĞÜT
İMZA

Üye

Doç.Dr.Dicle AYDIN
İMZA

Üye

Emel BOYACIOĞLU
İMZA

Üye

Yaşar PARLAYÜKSEL
Ant.Büyükşehir Bld.Tem.
İMZA

Üye

Murat SATI
Alanya Bld.Tem.
İMZA

Üye

Gülcan DEMİR
Alanya Müze Md.V.
İMZA

Üye

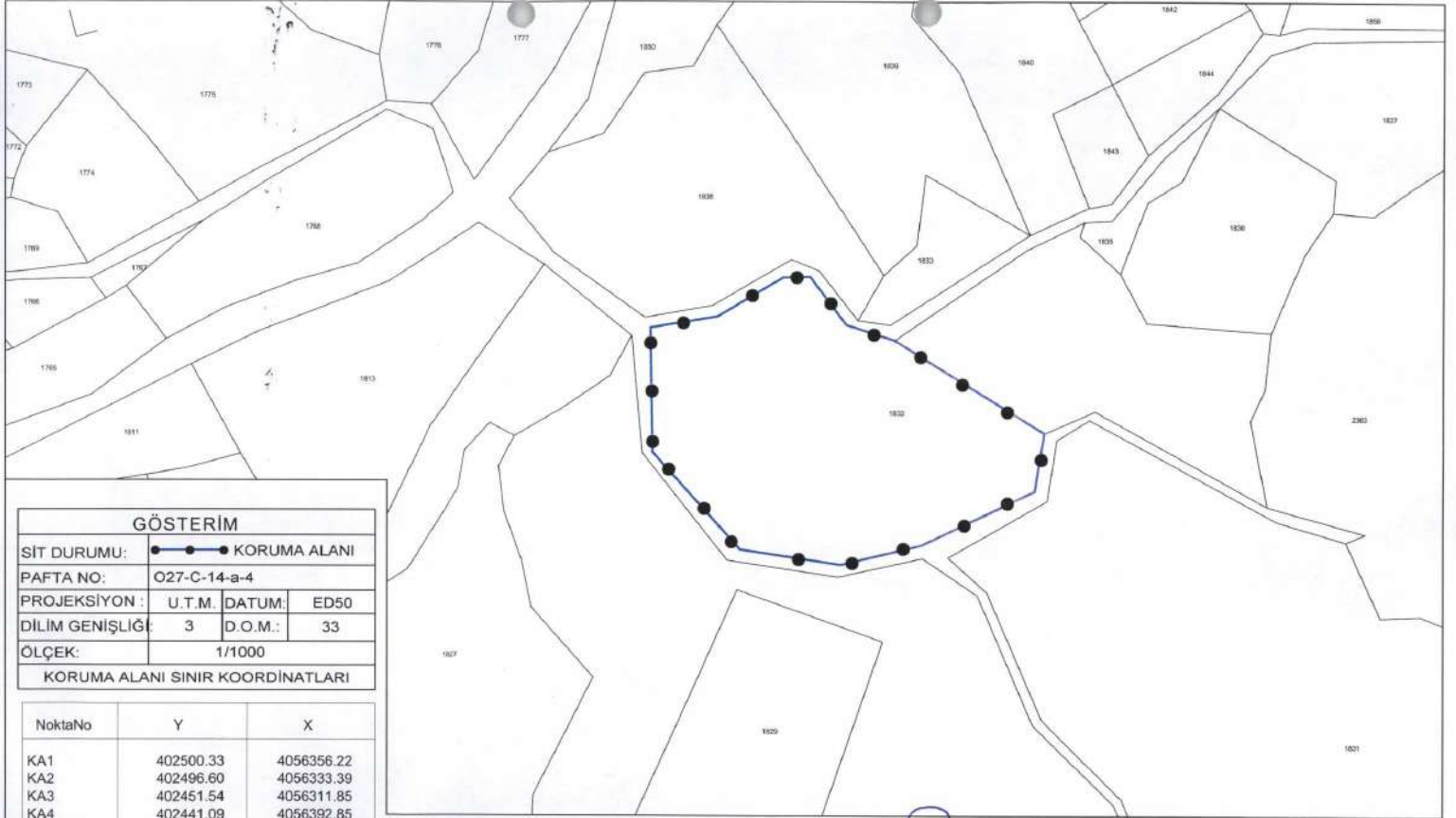

GÖSTERİM	
SIT DURUMU:	●—●—● KORUMA ALANI
PAFTA NO:	O27-C-14-a-4
PROJEKSİYON :	U.T.M. DATUM: ED50
DİLİM GENİŞLİĞİ:	3 D.O.M.: 33
ÖLÇEK:	1/1000
KORUMA ALANI SINIR KOORDINATLARI	

NoktaNo	Y	X
KA1	402500.33	4056356.22
KA2	402496.60	4056333.39
KA3	402451.54	4056311.85
KA4	402441.09	4056392.85
KA5	402422.01	4056399.01
KA6	402419.82	4056304.15
KA7	402407.73	4056418.01
KA8	402397.22	4056417.76
KA9	402380.20	4056310.14
KA10	402371.32	4056402.20
KA11	402345.55	4056348.58
KA12	402344.67	4056397.85

Gökhan NERGİZ
 Harita Mühendisi

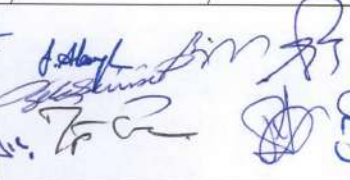

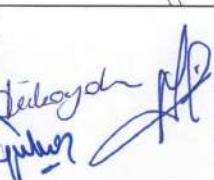

Antalya Kültür Varlıklarını Koruma
 Bölge Kurulu'nun
 27.07.2015... Gün ...39.26... Sayılı
 Karar Ekidir.