

**T.C.**  
**KÜLTÜR ve TURİZM BAKANLIĞI**  
**KÜTAHYA KÜLTÜR VARLIKLARINI KORUMA BÖLGE KURULU**  
**KARAR**

Toplantı Tarihi ve No : 30.03.2023-406  
Karar Tarihi ve No : 30.03.2023-7300

**64.00/544**  
Toplantı Yeri  
**KÜTAHYA**

Uşak ili, Merkez ilçesi, Güre Köyü, sınırları içerisinde tespit edilen izinsiz kazının 2863 sayılı Kültür ve Tabiat Varlıklarını Koruma Kanunu kapsamında değerlendirilmesi istemine ilişkin, Kütahya Kültür Varlıklarını Koruma Bölge Kurulunun 28.01.2015 tarih ve 2198 sayılı kararı, Kütahya Kültür Varlıklarını Koruma Bölge Kurulu Müdürlüğü uzmanlarınca hazırlanan Müdürlük evrakına 28.12.2022 tarih ve 1804982 sayı ile kayıtlı rapor, faaliyetlerinin etkilendiği kurumlardan kurum görüşlerinin bildirilmesinin Kütahya Kültür Varlıklarını Koruma Bölge Kurulu Müdürlüğü'nün 30.12.2022 tarih ve E.3325078 sayılı yazısı ve ekleri, alana ilişkin kadastro haritasının Kütahya Kültür Varlıklarını Koruma Bölge Kurulu Müdürlüğü'nün 30.12.2022 tarih ve E.3325161 sayılı yazısı ve ekleri, istenen kurum görüşlerinin iletildiği; Tarım ve Orman Bakanlığı, Devlet Su İşleri Genel Müdürlüğü, 2.Bölge Müdürlüğü'nün 04.01.2023 tarih ve E-3041676 sayılı yazısı, İller Bankası A.Ş. İzmir Bölge Müdürlüğü'nün 09.01.2023 tarih ve 1231 sayılı yazısı, Karayolları Genel Müdürlüğü, 2. Bölge Müdürlüğü'nün 11.01.2023 tarih ve E-1055836 sayılı yazısı, Kültür ve Turizm Bakanlığı, Yatırım ve İşletmeler Genel Müdürlüğü'nün 16.01.2023 tarih ve E-3383739 sayılı yazısı, Tarım ve Orman Bakanlığı, 5. Bölge Müdürlüğü'nün, 20.01.2023 tarih ve E-8608113 sayılı yazısı, Uşak Valiliği, Çevre, Şehircilik ve İklim Değişikliği İl Müdürlüğü'nün 09.02.2023 tarih ve E-5716026 sayılı yazısı, Uşak İl Özel İdaresi, İmar ve Kentsel İyileştirme Müdürlüğü'nün 10.02.2023 tarih ve E-37319 sayılı yazısı, kadastro haritasının iletildiği Uşak Valiliği, Kadastro Müdürlüğü'nün 11.01.2023 tarih ve E-7525256 sayılı yazısı ve eki ile Kütahya Kültür Varlıklarını Koruma Bölge Kurulu Müdürlüğü uzmanlarınca hazırlanan Müdürlük evrakına 28.03.2023 tarih ve 1969077 sayı ile kayıtlı rapor okundu, ekleri ve işlem dosyası incelendi, yapılan görüşmeler sonucunda;

Uşak ili, Merkez ilçesi, Güre Köyü sınırları içerisinde bulunan Kütahya Kültür Varlıklarını Koruma Bölge Kurulunun 28.01.2015 tarih ve 2198 sayılı kararı ile 1. Derece Arkeolojik Sit olarak Tescil edilen Yolarası Nekropolü'nün yakınında tespit edilen izinsiz kazı sonucu sit sınırlarının revize edilmesi istemine ilişkin; Kütahya Kültür Varlıklarını Koruma Bölge Kurulu Müdürlüğü uzmanlarınca hazırlanan 28.12.2023 tarihli uzman raporu ve 2863 Sayılı Kültür ve Tabiat Varlıklarını Koruma Kanunu ve Korunması Gerekli Taşınmaz Kültür Varlıklarının ve Sitlerin Tespit ve Tescili Hakkında Yönetmeliğin ilgili hükümleri doğrultusunda; alana ilişkin hazırlanan 1/25000 ölçekli harita, kadastro haritası, tescil fişi ve şerh konulacak parseller listesinin onaylanmasına ve söz konusu alanda geçiş dönemi koruma esasları ve kullanma koşulları olarak Koruma Yüksek Kurulunun 05.11.1999 tarih ve 658 sayılı ilke kararının ilgili maddelerinin geçerli olduğuna, açılmış olan mezar odasının gerekli bilimsel dokümantasyonuna yönelik Uşak Müze Müdürlüğü tarafından temizlenmesine ve pişmiş toprak lahadin konservasyonu için müzeye taşınmasına; çalışmaların sonucuna ilişkin hazırlanan bilgi ve belge (fotoğraf, çizim vs.) ile Uşak Müze Müdürlüğüne ilgili Cumhuriyet Başsavcılığına yapılan suç duyurusu sonucunun Kütahya Kültür Varlıklarını Koruma Bölge Kurulu Müdürlüğüne iletilmesine, karar verildi.

AVRUPA KONSEYİ	DOĞAL ve KÜLTÜREL VARLIKLARI KORUMA ENVANTERİ D.K.V.K.E	SİT	ENVANTER NO:
TÜRKİYE	KÜLTÜR VARLIKLARI VE MÜZELER GENEL MÜDÜRLÜĞÜ		HARİTA NO:
İLİ: UŞAK	İLÇESİ: MERKEZ	MAHALLE,KÖY VEYA MEVKİİ: GÜRE KÖYÜ	KADASTRO: PAFTA: ADA: PARSEL

ADI: Yolarası Nekropolü

**GENEL TANIM:** Uşak ili, Merkez ilçe, Güre köyü sınırları içerisinde bulunan söz konusu alan Yolarası (Çağlılıburun) Nekropolünün yaklaşık 100 m, Aktepe Tümülüsünün ise 700 m doğusunda bulunmaktadır. Bahse konu alanın dik bir yamaç üzerinde kayaya oyulmuş oda mezar olduğu tespit edilmiştir.

**ŞİMDİKİ TEHLİKELER:** İzinsiz kazı ve doğal tahribata açıktır.

**ŞİMDİKİ DURUM:**

**SİT POTANSİYELİ:** Arkeolojik Sit

**KORUMA DERECE:** 1. Derece Arkeolojik Sit

**ŞİMDİKİ KORUMA:** Koruma mevcut değil

**HAZIRLAYANLAR:**

*Cem Pala*  
Cem PALA  
Arkeolog

*Yunus Emre Arkin*  
Yunus Emre ARKIN  
Arkeolog

**ÖNERİLEN KORUMA:** Kolluk Kuvvetleri

**KONTROL EDEN:**

*Mehmet Ali Karakaya*  
Mehmet Ali KARAKAYA  
Müdür

**KURUL KARARLARI NO:**30.03.2023 - 7300

**REVİZYON:**

**KURUL ONAYI:**

**FOTOĞRAFLAR**





T.C  
KÜLTÜR VE TURİZM BAKANLIĞI  
Kütahya Kültür Varlıklarını  
Koruma Bölge Kurulu Müdürlüğü

KÜTAHYA  
KÜLTÜR VARLIKLARINI KORUMA  
BÖLGE KURULU MÜDÜRLÜĞÜ  
30/03/2023 TARİH VE 7300  
SAYILI KARAR EKİDİR.

  
Yunus Emre ARKIN  
Arkeolog



UŞAK İLİ, MERKEZ, GÜRE KÖYÜ  
YOLARASI (ÇAĞILLIBURUN) NEKROPOLÜ  
I. DERECE ARKEOLOJİK SİT

K  
1/25000

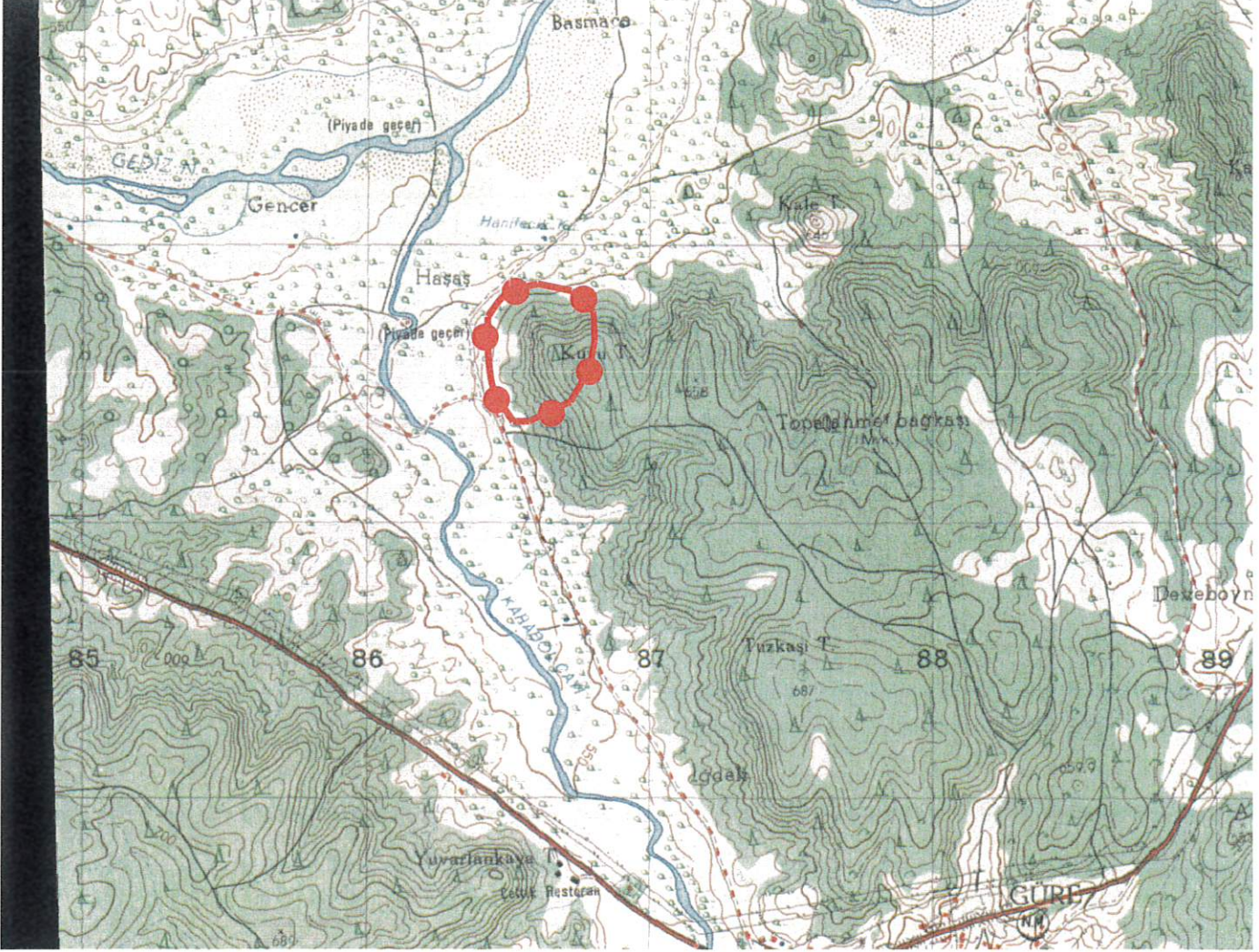

Pafta Adı: K22-d1,K22-d2

 :I.Derece Arkeolojik Sit

UTM 6 derecelik dilime esas Avrupa 1950 (ED-50)  
datumu koordinat değerleri

Nokta No	Y	X
1	686506.000	4282867.000
2	686629.000	4282842.000
3	686709.000	4282766.000
4	686713.000	4282660.000
5	686693.000	4282555.000
6	686625.000	4282439.000
7	686475.000	4282368.000
8	686417.000	4282367.000
9	686391.000	4282406.000
10	686352.000	4282453.000
11	686336.000	4282520.000
12	686326.000	4282592.000
13	686323.000	4282677.000
14	686324.000	4282747.000
15	686358.000	4282796.000
16	686399.000	4282841.000

UTM 3 derecelik dilime esas Avrupa 1950 (ED-50)  
datumu koordinat değerleri

Nokta No	Y	X
1	425491.575	4282746.861
2	425513.696	4282717.848
3	425691.169	4282639.268
4	425691.699	4282533.190
5	425668.273	4282428.897
6	425596.511	4282315.179
7	425444.263	4282249.122
8	425386.259	4282250.020
9	425361.548	4282289.852
10	425324.105	4282338.104
11	425310.305	4282405.595
12	425302.665	4282477.886
13	425302.448	4282562.943
14	425305.738	4282632.875
15	425341.325	4282680.739
16	425383.777	4282724.375

T.C  
KÜLTÜR VE TURİZM BAKANLIĞI  
Kütahya Kültür Varlıklarını  
Koruma Bölge Kurulu Müdürlüğü

KÜTAHYA  
KÜLTÜR VARLIKLARINI KORUMA  
BÖLGE KURULU'NUN  
30/03/2023 TARİH VE 7300  
SAYILI KARAR EKİDİR



UŞAK İLİ, MERKEZ, GÜRE KÖYÜ  
YOLARASI (ÇAĞILLIBURUN) NEKROPOLÜ  
I. DERECE ARKEOLOJİK SİT

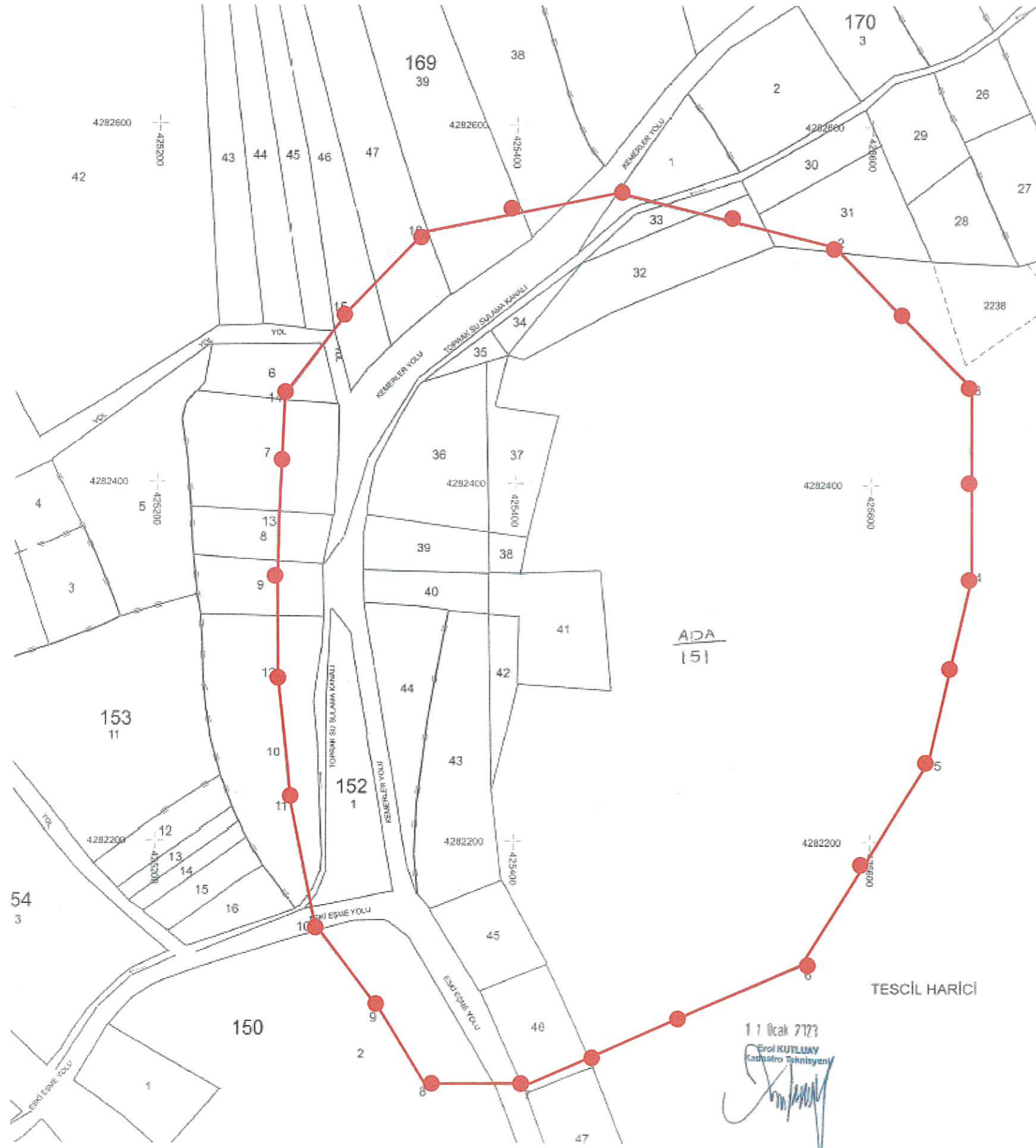

—●— : I.Derece Arkeolojik Sit

UTM 3 derecelik dilime esas Avrupa 1950 (ED-50)  
datumu koordinat değerleri

Nokta No	Y	X
1	425491.575	4282746.861
2	425613.696	4282717.848
3	425691.169	4282639.268
4	425691.699	4282533.190
5	425668.273	4282428.897
6	425596.511	4282315.179
7	425444.263	4282249.122
8	425386.259	4282250.020
9	425361.548	4282289.852
10	425324.105	4282338.104
11	425310.305	4282405.595
12	425302.665	4282477.886
13	425302.448	4282562.943
14	425305.738	4282632.875
15	425341.325	4282680.739
16	425383.777	4282724.375

T.C  
KÜLTÜR VE TURİZM BAKANLIĞI  
Kütahya Kültür Varlıklarını  
Koruma Bölge Kurulu Müdürlüğü

KÜTAHYA  
KÜLTÜR VARLIKLARINI KORUMA  
BÖLGE KURULU'NUN  
30/03/2023 TARİH VE 7300  
SAYILI KARAR EKİDİR

T.C. KÜLTÜR VE TURİZM BAKANLIĞI  
KÜLTÜR VARLIKLARINI KORUMA BÖLGE KURULU'NUN  
Mühürü  
Mehmet Ali KARAKAYA  
Müdür

11 Ocak 2023  
Erol KUTLUAY  
Kadastro Teknikyeni

KÜTAHYA KÜLTÜR VARLIKLARINI KORUMA BÖLGE KURULU'NUN 28.01.2015 TARİH VE 2198  
SAYILI KARARI İLE TESCİLLENEN  
KÜTAHYA KÜLTÜR VARLIKLARINI KORUMA BÖLGE KURULU'NUN 30/03/2023 TARİH VE 7300  
SAYILI KARARI İLE SAYISALLAŞTIRILAN I.DERECE ARKEOLOJİK SİT İÇERİSİNDE KALAN  
PARSELLERİN LİSTESİ

SIRA NO	İLİ	İLÇESİ	KÖYÜ/MAH	PAFTA	ADA	PARSEL	PARSELİN ŞERH KONULACAK KISMI
1	Uşak	Merkez	Güre	k22d1	150	2	Bir Kısım
2	Uşak	Merkez	Güre	k22d1	151	31	Bir Kısım
3	Uşak	Merkez	Güre	k22d1	151	32	Bir Kısım
4	Uşak	Merkez	Güre	k22d1	151	33	Bir Kısım
5	Uşak	Merkez	Güre	k22d1	151	34	Tamamı
6	Uşak	Merkez	Güre	k22d1	151	35	Tamamı
7	Uşak	Merkez	Güre	k22d1	151	36	Tamamı
8	Uşak	Merkez	Güre	k22d1	151	37	Tamamı
9	Uşak	Merkez	Güre	k22d1	151	38	Tamamı
10	Uşak	Merkez	Güre	k22d1	151	39	Tamamı
11	Uşak	Merkez	Güre	k22d1	151	40	Tamamı
12	Uşak	Merkez	Güre	k22d1	151	41	Tamamı
13	Uşak	Merkez	Güre	k22d1	151	42	Tamamı
14	Uşak	Merkez	Güre	k22d1	151	43	Tamamı
15	Uşak	Merkez	Güre	k22d1	151	44	Tamamı
16	Uşak	Merkez	Güre	k22d1	151	45	Tamamı
17	Uşak	Merkez	Güre	k22d1	151	46	Büyük Bir Kısım
18	Uşak	Merkez	Güre	k22d1	152	1	Büyük Bir Kısım
19	Uşak	Merkez	Güre	k22d1	153	6	Bir Kısım
20	Uşak	Merkez	Güre	k22d1	153	7	Bir Kısım
21	Uşak	Merkez	Güre	k22d1	153	8	Bir Kısım
22	Uşak	Merkez	Güre	k22d1	153	9	Bir Kısım
23	Uşak	Merkez	Güre	k22d1	153	10	Bir Kısım
24	Uşak	Merkez	Güre	k22d1	169	38	Bir Kısım
25	Uşak	Merkez	Güre	k22d1	169	39	Bir Kısım
26	Uşak	Merkez	Güre	k22d1	169	46	Bir Kısım
27	Uşak	Merkez	Güre	k22d1	169	47	Bir Kısım
28	Uşak	Merkez	Güre	k22d1	170	1	Bir Kısım

T.C.  
KÜLTÜR VE TURİZM BAKANLIĞI  
Kütahya Kültür Varlıkları  
Koruma Bölge Kurulu Müdürlüğü

KÜTAHYA  
KÜLTÜR VARLIKLARINI KORUMA  
BÖLGE KURULU'NUN  
30.3.2023 TARİH VE 7300  
SAYILI KARAR EKİDİR

