

T.C.
KÜLTÜR VE TURİZM BAKANLIĞI
ANTALYA KÜLTÜR VARLIKLARINI KORUMA BÖLGE KURULU
KARAR

Toplantı Tarihi ve No. : 09.12.2014/99
Karar Tarihi ve No. : 09.12.2014/3278

Toplantı Yeri
ANTALYA

Isparta İli, Aksu İlçesi sınırları içerisinde bulunan Senitlikalesi Tepesinde yer alan, Antalya Kültür ve Tabiat Varlıklarını Koruma Kurulunun 18.02.1999 tarih ve 4097 sayılı kararı ile tescilli antik dönem yerleşim alanı I.Derece Arkeolojik Sit Alanı sınırlarının sayısallaştırılarak güncellenmesine ilişkin Antalya Kültür Varlıklarını Koruma Bölge Kurulu Müdürlüğü uzmanınca hazırlanan 04.12.2014 tarihli dosya inceleme raporu okundu, ekleri ve dosyası incelendi, yapılan görüşmeler sonucunda;

Isparta İli, Aksu İlçesi sınırları içerisinde bulunan Senitlikalesi Tepesinde yer alan, Antalya Kültür ve Tabiat Varlıklarını Koruma Kurulunun 18.02.1999 tarih ve 4097 sayılı kararı ile tescilli antik dönem yerleşim alanı I.Derece Arkeolojik Sit Alanı sınırlarının, bu alanlarda yapılacak her türlü uygulamaların hassas ve sağlıklı olarak yürütülebilmesi amacıyla sayısallaştırılarak güncellendiği kararımız eki 1/25.000 ölçekli haritaların uygun bulunduğu (olumlu),

Arkeolojik sit alanlarında Koruma Yüksek Kurulu İlke Kararlarının geçerli olduğuna karar verildi.

BAŞKAN
Yrd.Doç.Dr.İbrahim BAKIR
İMZA

BAŞKAN YARDIMCISI
Prof.Dr.H.Sabri ALANYALI
İMZA

Üye
Prof.Dr. Ziya GENÇEL
İMZA

Üye
Yrd.Doç.Dr.Zekeriya ŞİMŞİR
İMZA

Üye
Prof.Dr.Bilal SÖĞÜT
İMZA

Üye
Emel BOYACIOĞLU
İMZA

Üye
Ömer HIZ
Isparta Valilik Tem.
İMZA

Üye
Mustafa AKASLAN
Isparta Müze Md.
İMZA

Üye
Halil ÖZCAN
Isparta Orman Bölge Md.Tem.
İMZA

Üye

Üye

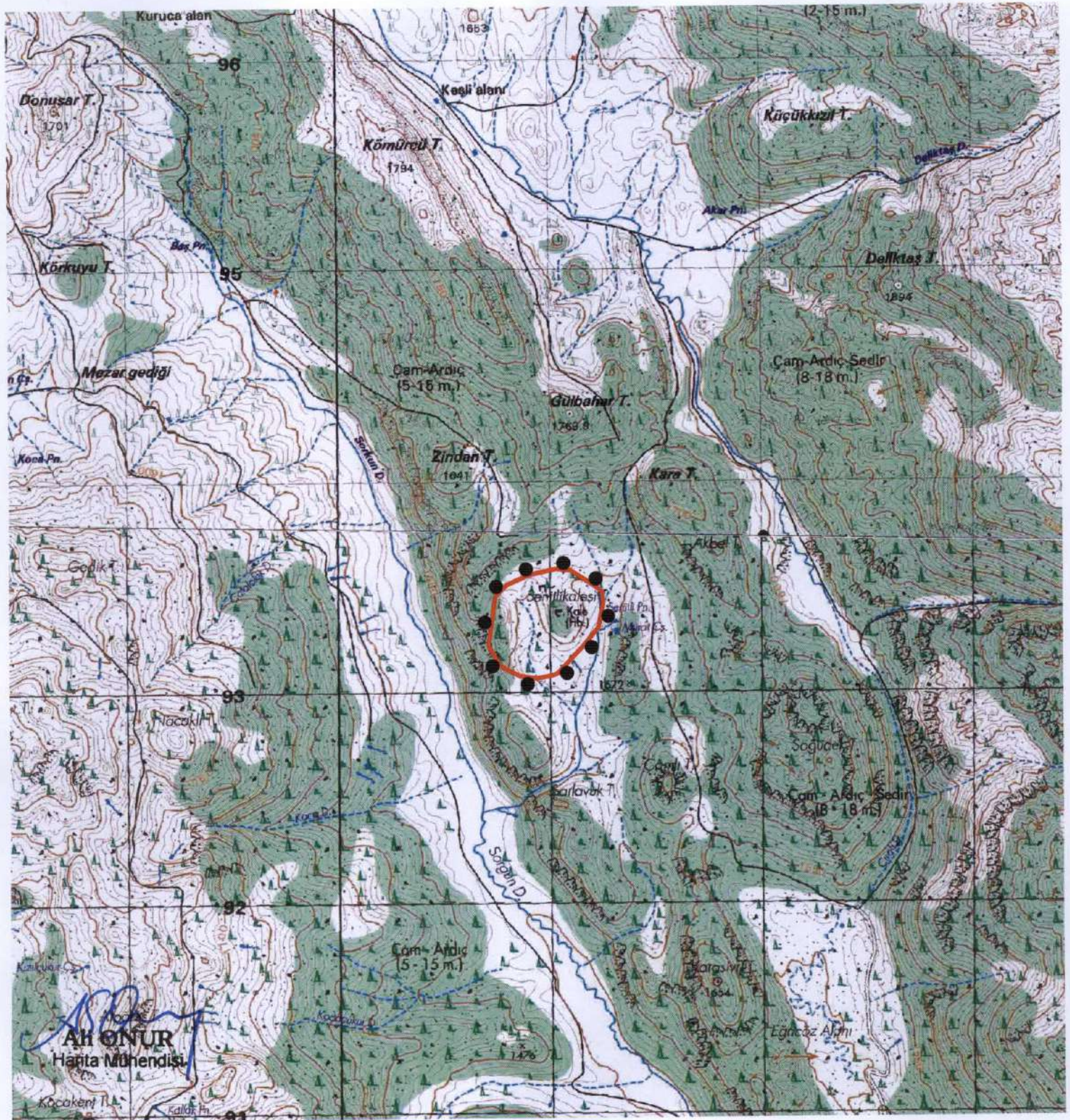

SENITLİKALESİ TEPE MEVKİİ
I. DERECE ARKEOLOJİK SİT ALANI
SINIR KOORDİNATLARI
UTM 6 DERECE, ED-50, DOM:33

NoktaNo	Y	X
1ARKSİT/1	331253.78	4193423.80
1ARKSİT/2	331245.49	4193479.84
1ARKSİT/3	331231.06	4193309.24
1ARKSİT/4	331222.87	4193499.59
1ARKSİT/5	331160.24	4193222.78
1ARKSİT/6	331098.90	4193577.73
1ARKSİT/7	331038.88	4193092.33
1ARKSİT/8	331031.83	4193584.52
1ARKSİT/9	331011.55	4193081.90
1ARKSİT/10	331005.03	4193080.61
1ARKSİT/11	330936.58	4193067.04
1ARKSİT/12	330903.81	4193556.83
1ARKSİT/13	330854.49	4193081.91
1ARKSİT/14	330798.61	4193511.69
1ARKSİT/15	330765.34	4193128.36
1ARKSİT/16	330743.80	4193457.12
1ARKSİT/17	330710.58	4193222.79

GÖSTERİM

●●●●● I. DERECE ARKEOLOJİK SİT ALANI SINIRI
PAFTA NO: M26 A1 , M26 A4
ÖLÇEK: 1/25000

**Kültür Varlıklarını Koruma
Bölge Kurulu Müdürlüğü**

Tarih	Sayı
04.12.2014	1363

[Handwritten signatures and stamps]

UYGUN BULUNDU

Antalya Kültür Varlıklarını
Koruma Bölge Kurulu'nun
09.12.2014 Tarihinde 3278 sayılı
Karar Eki'dir.