

T.C.
KÜLTÜR VE TURİZM BAKANLIĞI
ANTALYA KÜLTÜR VARLIKLARINI KORUMA BÖLGE KURULU
KARAR

Toplantı Tarihi ve No. : 18.11.2014/96
Karar Tarihi ve No. : 18.11.2014/3173

Toplantı Yeri
ANTALYA

Antalya İli, Elmalı İlçesi, Yapraklı Mahallesi sınırları içerisinde Asartepe Mevkiinde Antalya Kültür Varlıklarını Koruma Bölge Kurulunun 20.02.2012 tarih ve 371 sayılı kararı ile tescil edilen I.Derece Arkeolojik sit Alanı sınırlarının sit sınırı dışında tespit edilen sur duvarları, 2 adet kaya kabartması ve duvar kalıntılarını içine alacak şekilde genişletilmesi ve yine Yapraklı Mahallesi sınırları içerisinde tespit edilen 2 adet kaya kabartması, lahit mezar teknesi ile sunu çukuru bulunan alanların tescil edilmesine ilişkin Elmalı Kaymakamlığı Elmalı Müze Müdürlüğü'nün 08.10.2014 tarih ve 518 sayılı yazısı okundu, ekleri ve dosyası incelendi, yapılan görüşmeler sonucunda;

Antalya İli, Elmalı İlçesi, Yapraklı Mahallesi sınırları içerisinde Asartepe Mevkiinde Kurulumuzun 20.02.2012 tarih ve 371 sayılı kararı ile tescil edilen I.Derece Arkeolojik sit Alanı sınırlarının, sit sınırı dışında tespit edilen sur duvarları, 2 adet kaya kabartması ve duvar kalıntılarını içine alacak şekilde 1/25.000 ölçekli harita gösterildiği gibi genişletilmesinin uygun bulunduğu (olumlu),

Yapraklı Mahallesinin yerleşim alanı sınırlarına yakın tespit edilen 2 adet kaya kabartması, ana kayaya oyulmuş lahit teknesi ve sunu çukurunun bulunduğu alanın kararımız eki haritada gösterildiği şekilde I.Derece Arkeolojik Sit Alanı olarak tescil edilmesine,

Yine Yapraklı Mahallesi sınırları içerisinde Buzağı Kayası olarak adlandırılan mevkiide bulunan iki grup kaya kabartmasının (1. Grupta 3 adet, 2. Grupta 2 adet kaya kabartması) 2863 sayılı yasanın 3. ve 6. maddelerinde tanımlanan nitelikleri taşıdığı anlaşıldığından aynı yasanın 7. maddesi doğrultusunda "Korunması Gerekli Taşınmaz Kültür Varlığı" olarak tescil edilmelerine, koruma alanının kararımız eki 1/25.000 ölçekli haritada sınırlarının gösterildiği şekilde belirlenmesine,

Kararımız eki paftada sınırları belirlenen koruma alanı içerisinde 2863 sayılı yasanın 8. maddesi doğrultusunda Kurulumuzdan izinsiz herhangi bir inşai ve fiziki uygulamada bulunulmamasına, I.Derece Arkeolojik Sit Alanlarında Koruma Yüksek Kurulunun arkeolojik sitlere ilişkin ilke kararı koşullarının geçerli olduğuna, bu alanlarda kaçak kazı yapılmasının önlenmesi amacıyla mahalli kolluk kuvvetlerince gerekli önlemlerin alınması gerektiğine karar verildi.

BAŞKAN
Yrd.Doç.Dr.İbrahim BAKIR
İMZA

BAŞKAN YARDIMCISI
Prof.Dr.H.Sabri ALANYALI
İMZA

Üye
Prof.Dr. Ziya GENÇEL
İMZA

Üye
Yrd.Doç.Dr.Zekeriya ŞİMŞİR
İMZA

Üye
Prof.Dr.Bilal SÖĞÜT
İMZA

Üye
Emel BOYACIOĞLU
İMZA

Üye
Yaşar PARLAYÜKSEL
Ant.Büyükşehir Bld.Tem.
İMZA

Üye
Durmuş ALTAN
Elmalı Bld.Tem.
İMZA

Üye
Fatma ÖZCAN
Elmalı Müze Md.V.
İMZA

Üye

Üye

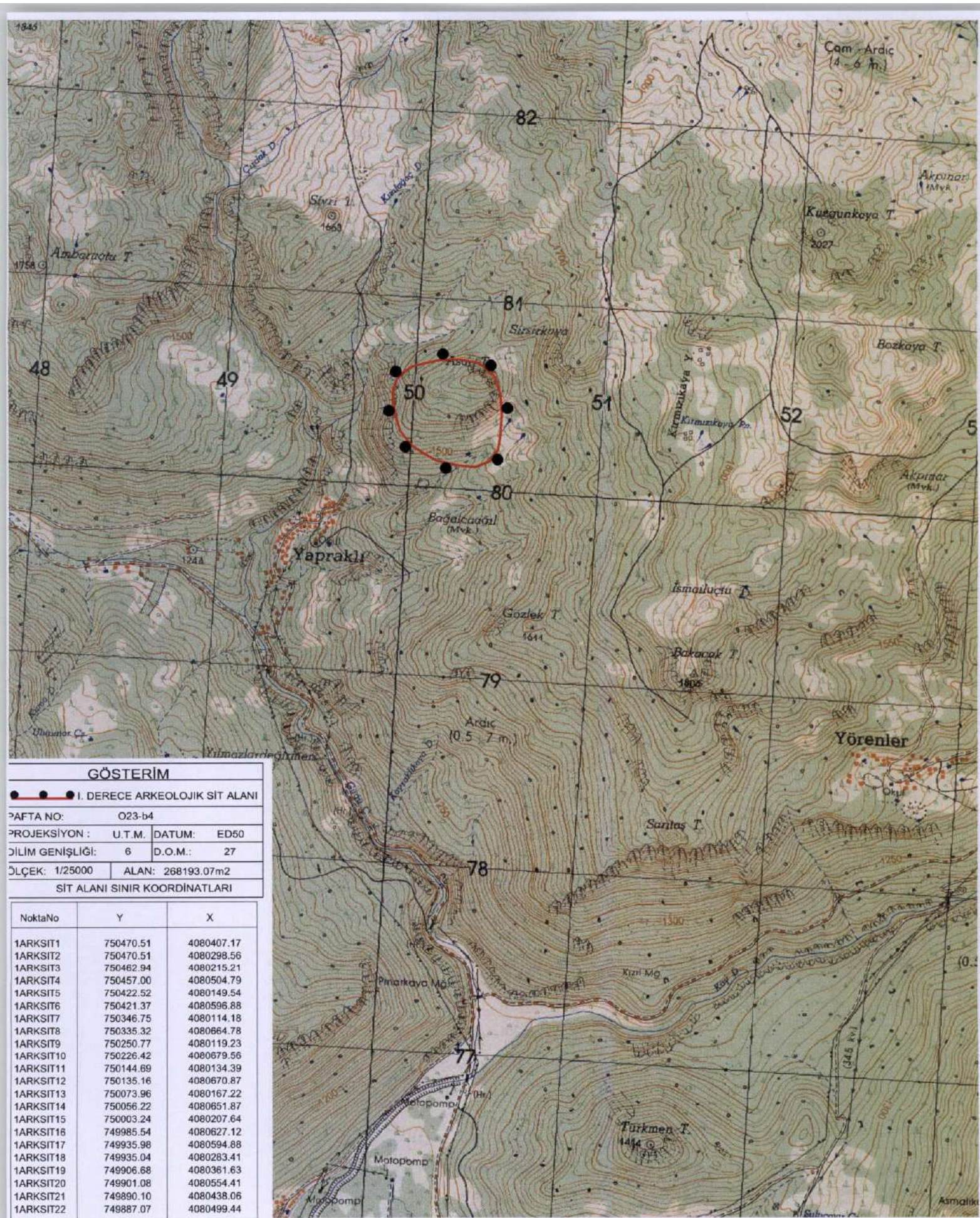

Gökhan NERGİZ
Harita Mühendisi

Antalya Kültür Varlıklarını
Koruma Bölge Kurulu'nun
15.11.2014 Tarih ...**0173**... sayılı
Kararı ile