

T.C.
KÜLTÜR VE TURİZM BAKANLIĞI
ANTALYA KÜLTÜR VARLIKLARINI KORUMA BÖLGE KURULU
KARAR

Toplantı Tarihi ve No. : 09.12.2014/99
Karar Tarihi ve No. : 09.12.2014/3275

Toplantı Yeri
ANTALYA

Isparta İli, Aksu ilçesi, Belediye mücavir alanı içerisinde yer alan Akçaşar Mahallesi ile kısmen de Sofular Köyü sınırları içerisinde yer aldığı tespit edilen Antalya Kültür ve Tabiat Varlıklarını Koruma Kurulunun 14.02.1997 tarih 3291 sayılı kararı ile tescil edilen Timbiriada Antik Kenti I. Derece Arkeolojik Sit Alanı sınırlarının sayısallaştırılarak koordinatlandırılmasına ilişkin Antalya Kültür Varlıklarını Koruma Bölge Kurulu uzmanınca hazırlanan 04.12.2014 tarihli rapor okundu, ekleri ve dosyası incelendi, yapılan görüşmeler sonucunda;

Isparta ili, Aksu ilçesi, Akçaşar Mahallesi, Asartepe mevkiinde yer aldığı belirtilerek Antalya Kültür ve Tabiat Varlıklarını Koruma Kurulunun 14.02.1997 tarih 3291 sayılı kararı ile tescil edilen Timbiriada Antik Kenti I. Derece Arkeolojik Sit Alanı sınırlarının Aksu ilçesi Belediye mücavir alanında yer alan Akçaşar Mahallesi ile kısmen de Sofular Köyü sınırları içerisinde kaldığının kurulumuza sunulan bilgi ve belgelerden anlaşıldığına;

Antalya Kültür ve Tabiat Varlıklarını Koruma Kurulunun 14.02.1997 tarih 3291 sayılı kararı ile tescil edilen Timbiriada Antik Kenti I. Derece Arkeolojik Sit Alanı sınırlarında yapılacak her türlü uygulamaların hassas ve doğru olarak yürütülebilmesi amacıyla sayısallaştırılarak koordinatlandırılan kararımız eki 1/25000 ölçekli haritanın uygun bulunduğu (olumlu),

I. Derece Arkeolojik Sit Alanı içinde Koruma Yüksek Kurulu ilke kararlarının geçerli olduğuna karar verildi.

BAŞKAN
Yrd.Doç.Dr.İbrahim BAKIR
İMZA

BAŞKAN YARDIMCISI
Prof.Dr.H.Sabri ALANYALI
İMZA

Üye
Prof.Dr. Ziya GENÇEL
İMZA

Üye
Yrd.Doç.Dr.Zekeriya ŞİMŞİR
İMZA

Üye
Prof.Dr.Bilal SÖĞÜT
İMZA

Üye
Emel BOYACIOĞLU
İMZA

Üye
Ömer HIZ
Isparta Valilik Tem.
İMZA

Üye
Ali KAYA
Aksu Bld.Bşk.
İMZA

Üye
Mustafa AKASLAN
Isparta Müze Md.
İMZA

Üye

Üye

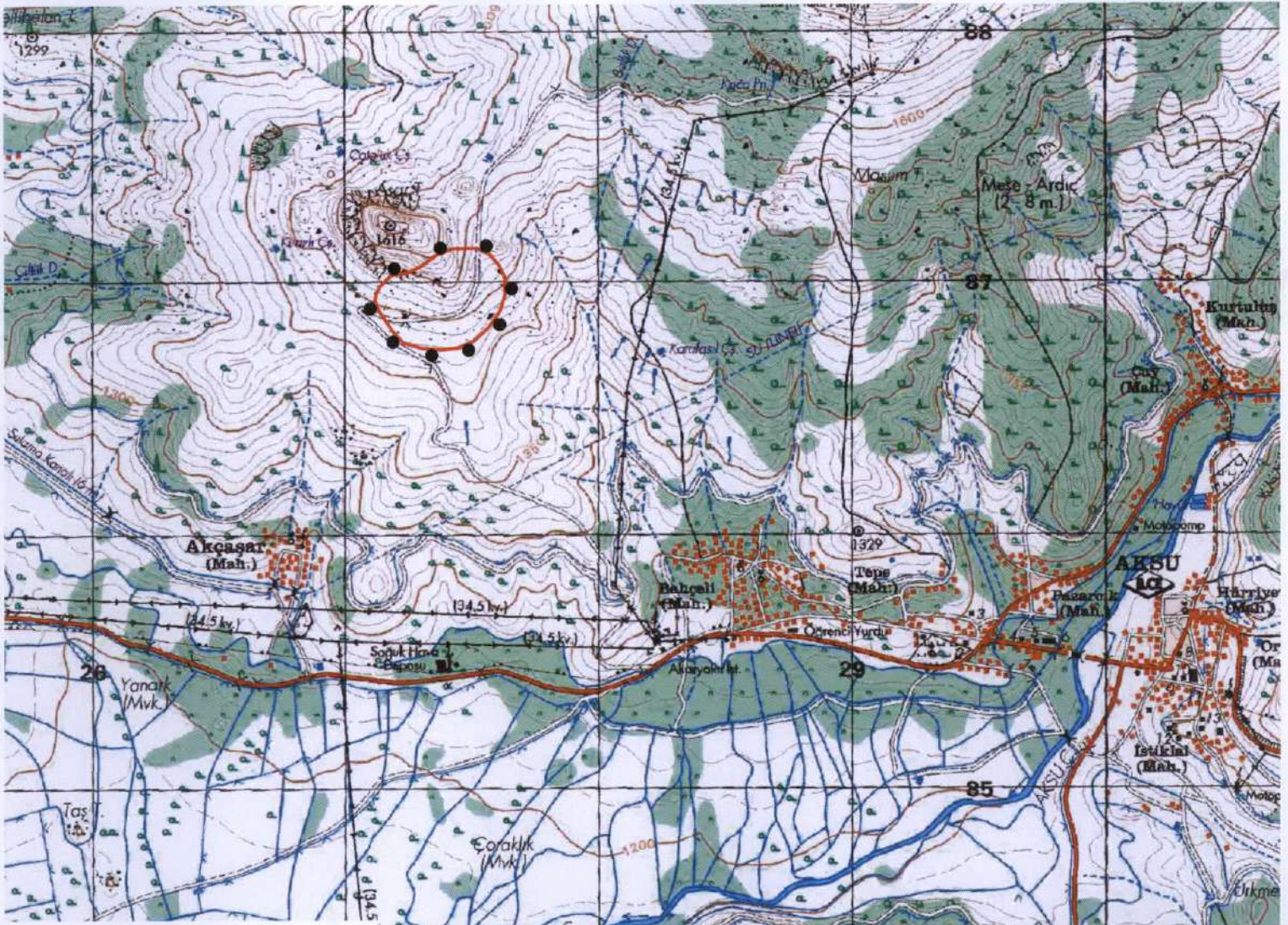

TİMBİRİADA ANTIK KENTI

GÖSTERİM

●●●●● I. DERECE ARKEOLOJİK SİT ALANI

PAFTA NO:	M26-a4
PROJEKSİYON :	U.T.M. DATUM: ED50
DİLİM GENİŞLİĞİ:	6 D.O.M.: 33
ÖLÇEK:	1/25000 ALAN: 150923.74 m2
SİT ALANI SINIR KOORDINATLARI	

NoktaNo	Y	X
1ARK1	327632.93	4187019.92
1ARK2	327632.93	4186949.17
1ARK3	327613.81	4186887.99
1ARK4	327608.08	4187069.63
1ARK5	327573.66	4187111.69
1ARK6	327567.93	4186821.08
1ARK7	327522.04	4187136.54
1ARK8	327510.57	4186767.54
1ARK9	327455.12	4186742.69
1ARK10	327425.17	4187134.63
1ARK11	327384.38	4186733.13
1ARK12	327359.84	4187107.55
1ARK13	327305.99	4186740.77
1ARK14	327302.49	4187064.53
1ARK15	327248.32	4187037.44
1ARK16	327231.43	4186761.81
1ARK17	327189.36	4186809.60
1ARK18	327184.58	4187029.48
1ARK19	327139.97	4186986.46
1ARK20	327139.65	4186884.17
1ARK21	327127.11	4186909.31
1ARK22	327125.63	4186954.59
1ARK23	327120.18	4186929.59

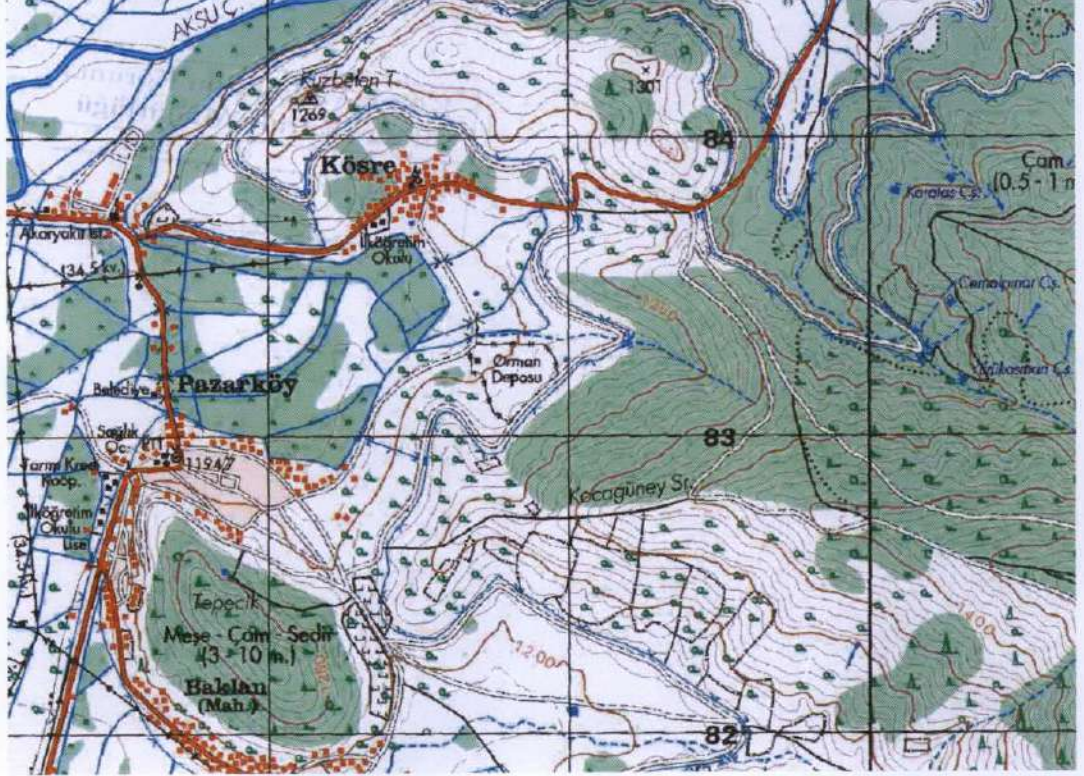

Gökhan NERGİZ
Gökhan NERGİZ
 Harita Mühendisi

Antalya Kültür Varlıklarını
 Koruma Bölge Kurulunun
 09.12.2014 Tarih 3275 sayılı
 Karar Ekidir.