

T.C.
KÜLTÜR VE TURİZM BAKANLIĞI
ANTALYA KÜLTÜR VARLIKLARINI KORUMA BÖLGE KURULU
KARAR

Toplantı Tarihi ve No. : 17.02.2014/75
Karar Tarihi ve No. : 17.02.2014/2414

Toplantı Yeri
ANTALYA

Antalya İli, Manavgat İlçesi, Yukarıışıklar Köyü sınırları içerisinde, DSİ 13. Bölge Müdürlüğü'nün 03.09.2013 tarih ve 519968 sayılı yazısı üzerine Naras Barajı ve Sulaması güzergahı için yapılan incelemelerde Yanıkduvar Tepesi'nin batısındaki alanda tespiti yapılan çeşme yapısına ilişkin Antalya Kültür Varlıklarını Koruma Bölge Kurulu Müdürlüğü'nün 24.01.2014 tarih ve 255 sayılı yazısı, Antalya Vakıflar Bölge Müdürlüğü'nün 31.01.2014 tarih ve 575 sayılı yazısı, söz konusu incelemeler sırasında aynı köy sınırları içerisinde Kamışlıdam Mahallesi'nin yaklaşık 300 m güneybatısında bir kısmı 194 nolu parselde, bir kısmı tapulama harici alanda kalan tepe üstünde tespiti yapılan antik döneme ait seramik parçalarının bulunduğu alan ile çeşme yapısının tesciline ilişkin Antalya Kültür Varlıklarını Koruma Bölge Kurulu Müdürlüğü uzmanlarınca hazırlanan 13.02.2014 tarihli rapor okundu, ekleri ve dosyası incelendi, yapılan görüşmeler sonucunda;

Antalya İli, Manavgat İlçesi, Yukarıışıklar Köyü sınırları içerisinde, Yanıkduvar Tepesi'nin batısındaki alanda tespiti yapılan çeşme yapısı ile bir kısmı 194 nolu parselde, bir kısmı tapulama harici alanda kalan tepe üstündeki seramikli alana ilişkin Kurulumuza sunulan bilgi ve belgeler incelendiğinde,

Çeşme yapısının ve antik döneme ait seramik parçalarının bulunduğu alanın 2863 sayılı Kültür ve Tabiat Varlıklarını Koruma Kanununun 3. ve 6. maddeleri kapsamında kaldığı anlaşıldığından, çeşme yapısının "Korunması Gerekli Taşınmaz Kültür Varlığı" olarak tescil edilmesine, koruma alanı sınırlarının kararımız eki 1/10000 ölçekli paftada gösterildiği şekliyle belirlenmesine, koruma alanı içinde 2863 sayılı Yasanın 8. maddesi uyarınca Kurulumuzdan izin alınmadan herhangi bir fiziki ve inşai uygulamada bulunulmamasına, seramikli alanın ise III. Derece Arkeolojik Sit Alanı olarak tescil edilmesine, sit sınırlarının 1/2000 ölçekli kadastral haritada gösterildiği şekilde belirlenmesine, Sit Alanı sınırları içerisinde Koruma Yüksek Kurulunun Arkeolojik Sit Alanlarına ilişkin 05.11.1999 tarih ve 658 sayılı ilke kararlarının geçerli olduğuna,

III. Derece Arkeolojik Sit Alanı için 2863 sayılı yasanın 17.maddesi gereği Geçiş Dönemi Yapılanma Koşullarının belirlenmesine ilişkin çalışmanın, Antalya Kültür Varlıklarını Koruma Bölge Kurulu Müdürlüğünce hazırlanarak Kurulumuza iletilmesine karar verildi.

BAŞKAN

Yrd.Doç.Dr.İbrahim BAKIR
İMZA

BAŞKAN YARDIMCISI

Prof.Dr.H.Sabri ALANYALI
İMZA

Üye

Prof.Dr. Ziya GENÇEL
İMZA

Üye

Yrd.Doç.Dr.Zekeriya ŞİMŞİR
İMZA

Üye

Prof.Dr.Bilal SÖĞÜT
İMZA

Üye

Emel BOYACIOĞLU
İMZA

Üye

Filiz ATAY
Ant.Valilik Tem.
İMZA

Üye

Güner KOZDERE
Side Müze Md.
İMZA

Üye

İbrahim GENÇ
Ant.Vakıflar Bölge Md.
İMZA

Üye

Salih YILMAZ
Ant.Orman Bölge Md.Tem.
İMZA

Üye

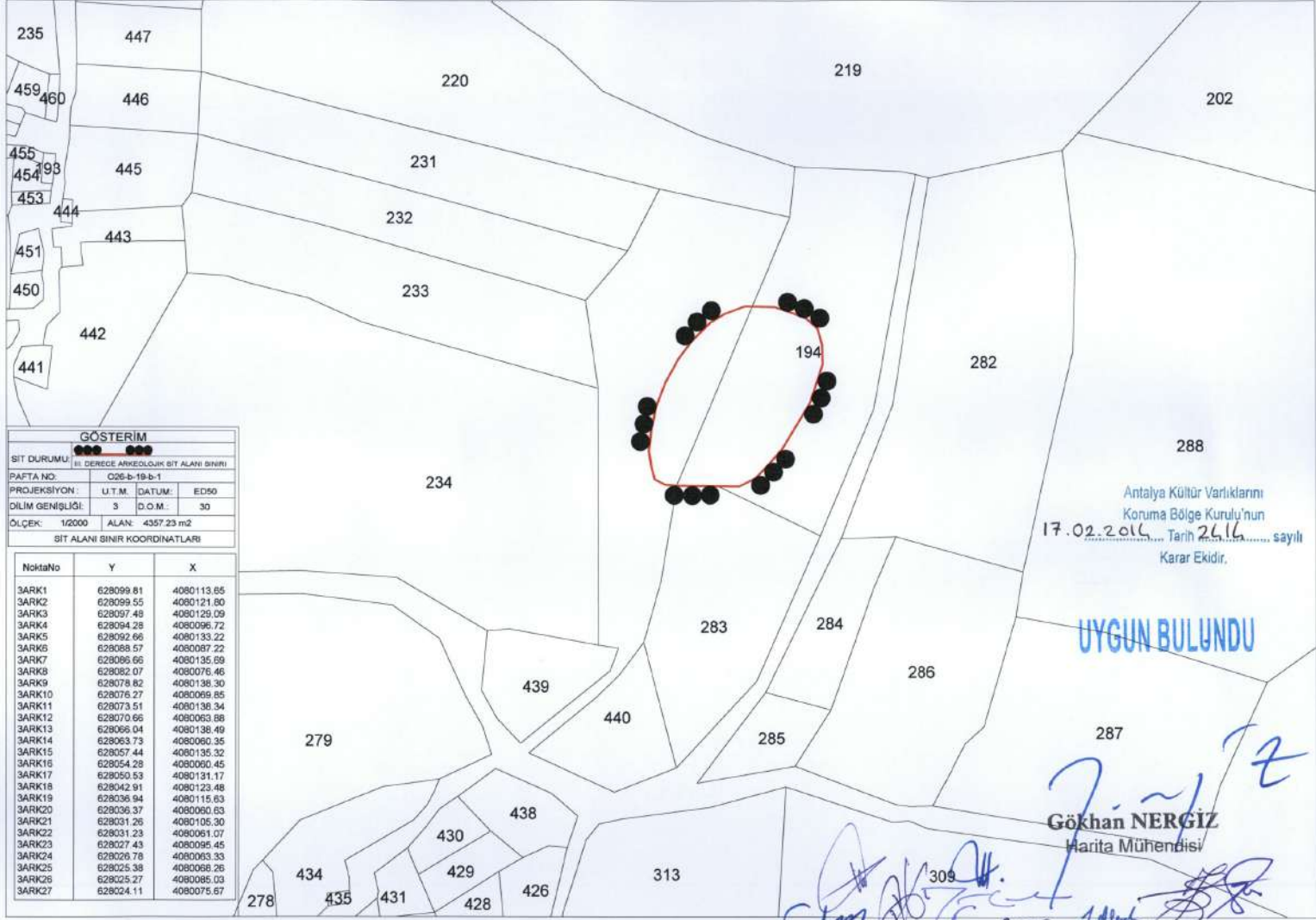

Antalya Kültür Varlıklarını
Koruma Bölge Kurulu'nun
17.02.2016 Tarih 2616 sayılı
Karar Ekidir.

UYGUN BULUNDU

Gökhan NERGİZ
Harita Mühendisi