

T.C.  
KÜLTÜR VE TURİZM BAKANLIĞI  
ANTALYA KÜLTÜR VARLIKLARINI KORUMA BÖLGE KURULU

KARAR

**Toplantı Tarihi ve No. :** 22.01.2013/43  
**Karar Tarihi ve No. :** 22.01.2013/1377

**Toplantı Yeri**  
**ANTALYA**

Antalya İli, Alanya İlçesi, Güzelbağ Beldesi ve Yenice Köyü sınırları içerisinde Arap Dağında AHM.Müh.Tur.İnş.San.ve Tic.Ltd. uhdesindeki ER:3294912 nolu 11(a) Grubu rezerve alanı içerisinde bulunan 179.317 m<sup>2</sup>'lik işletme alanında çalışma yapılması için kurum görüşünün istendiği Antalya İl Özel İdaresi Çevre Koruma ve Kontrol Dairesi Başkanlığının 29.11.2012 tarih ve 24073 sayılı ve Güzelbağ Beldesi Belediye Başkanlığının 06.12.2012 tarih ve 714 sayılı yazıları üzerine bahse konu işletme alanında yapılan incelemede, Arap Dağının üzerinde ve güneybatısındaki 991 rakımlı tepe üzerinde çalışma alanı sınırları içerisinde tespit edilen kilise yapısı, yapı kalıntıları ile doğu ve batı tarafında duvarların bulunduğu yerleşim alanının tesciline ilişkin Antalya Kültür Varlıklarını Koruma Bölge Kurulu Müdürlüğü uzmanlarınca hazırlanan 20.12.2012 tarih ve 1627 sayılı rapor okundu, ekleri ve dosyası incelendi, yapılan görüşmeler sonucunda;

Antalya İli, Alanya İlçesi, Güzelbağ Beldesi ve Yenice Köyü sınırları içerisinde Arap Dağında işletme alanında ve Arap Dağının üzerinde ve güneybatısında 991 rakımlı tepe üzerinde çalışma alanı sınırları içerisinde tespit edilen kilise yapısı, yapı kalıntıları ile doğu ve batı tarafında duvarların bulunduğu antik yerleşim alanının 2863 sayılı yasanın 3.ve 6.maddesi uyarınca 1/25000 ölçekli paftada sınırlarının gösterildiği şekilde I.Derece Arkeolojik Sit Alanı olarak tescil edilmesine, bu alanda Koruma Yüksek Kurulunun ilke kararları hükümlerine uyulmasına, sit alanı sınırları dışında Koruma Bölge Kurulu Müdürlüğü uzmanlarınca yapılan incelemede 2863 sayılı yasa kapsamına giren kültür varlığına rastlanmadığı Kurulumuza sunulan rapordan anlaşıldığından, sit alanı dışında hammadde üretim çalışması yapılmasının ilgili kurumlarca değerlendirilmesi gerektiğine karar verildi.

**BAŞKAN**

Prof.Dr. Nevzat ÇEVİK  
İMZA

**BAŞKAN YARDIMCISI**

H.Bülent BAYKAL  
İMZA

**Üye**

Prof.Dr. Ziya GENÇEL  
İMZA

**Üye**

Doç.Dr.H.Sabri ALANYALI  
İMZA

**Üye**

Yrd.Doç.Dr.Zekeriya ŞİMŞİR  
İMZA

**Üye**

Yrd.Doç.Dr.İbrahim BAKIR  
İMZA

**Üye**

Yrd.Doç.Dr.İsmail DEMİR  
(BULUNMADI)

**Üye**

Filiz ATAY  
Antalya Valilik Tem.  
İMZA

**Üye**

Güzelbağ Bld.Tem.  
(BULUNMADI)

**Üye**

Seher TÜRKMEN  
Alanya Müze Md.  
İMZA

**Üye**

Salih YILMAZ  
Antalya Orman Bölge Tem.  
İMZA

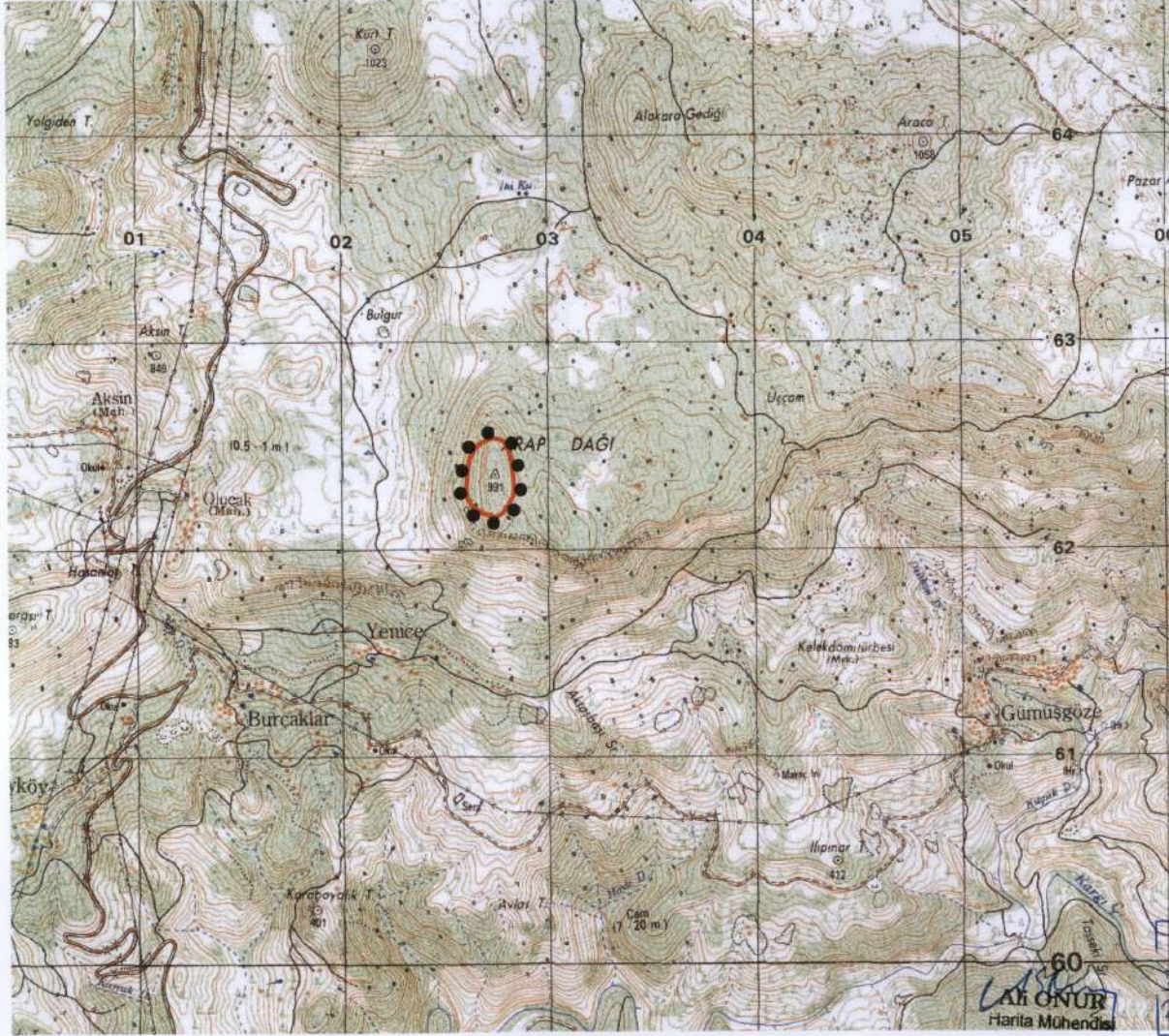

ARAPDAĞI MEVKİİ ANTIK YERLEŞİM  
I.DERECE ARKEOLOJİK SİT ALANI  
SINIR KOORDİNATLARI  
UTM 6 DERECE, ED50, DAM:33

NoktaNo	Y	X
1ARKSIT/1	402834.520	4062297.673
1ARKSIT/2	402830.930	4062349.145
1ARKSIT/3	402829.576	4062259.456
1ARKSIT/4	402826.616	4062391.673
1ARKSIT/5	402816.141	4062448.463
1ARKSIT/6	402806.296	4062477.569
1ARKSIT/7	402802.900	4062210.800
1ARKSIT/8	402795.028	4062510.527
1ARKSIT/9	402782.523	4062529.329
1ARKSIT/10	402776.187	4062179.025
1ARKSIT/11	402759.821	4062536.410
1ARKSIT/12	402752.229	4062162.663
1ARKSIT/13	402732.290	4062163.726
1ARKSIT/14	402729.742	4062542.950
1ARKSIT/15	402700.796	4062533.866
1ARKSIT/16	402694.039	4062179.025
1ARKSIT/17	402666.178	4062513.438
1ARKSIT/18	402654.618	4062196.678
1ARKSIT/19	402644.044	4062488.466
1ARKSIT/20	402629.904	4062215.508
1ARKSIT/21	402622.341	4062446.270
1ARKSIT/22	402609.980	4062253.065
1ARKSIT/23	402609.580	4062379.172
1ARKSIT/24	402603.553	4062295.064

GÖSTERİM

I.DERECE ARKEOLOJİK SİT ALANI SINIRI  
PAFTA: 027/02  
ÖLÇEK: 1/25000

UYGUN BULUNDU

Ankara Kültür Varlıkları  
Koruma Bölge Kurulunun  
22.01.2013 tarihli 1377 sayılı  
Karar Ekidir

Kültür Varlıkları Koruma  
Bölge Kurulu Müdürlüğü

Tarih	Sayı
20.12.2012	1627

60  
CAN ONUR  
Harita Mühendisi