

T.C.
KÜLTÜR VE TURİZM BAKANLIĞI
ANTALYA KÜLTÜR VARLIKLARINI KORUMA BÖLGE KURULU

KARAR

Toplantı Tarihi ve No. : 18.02.2013/44
Karar Tarihi ve No. : 18.02.2013/1401

Toplantı Yeri
ANTALYA

Antalya İli, Döşemealtı İlçesi, Ahırtaş Köyünde, orman sahası içerisinde, tespit edilen Antik yolun tesciline ilişkin Antalya Kültür Varlıklarını Koruma Bölge Kurulu Müdürlüğü uzmanlarının 18.02.2013 tarihli raporu okundu, ekleri ile dosyası incelendi, yapılan görüşmeler sonucunda;

Antalya İli, Döşemealtı İlçesi, Ahırtaş Köyünde, orman sahası içerisinde bulunan Antik yolun kararımız eki 1/25000 ölçekli haritada koruma alanı sınırlarının belirlendiği şekilde, 2863 sayılı Yasanın 3.ve 6. Maddeleri uyarınca “Korunması Gerekli Taşınmaz Kültür Varlığı” olarak tescil edilmesine, Antik yol koruma alanında, 2863 sayılı Yasanın 8. Maddesi uyarınca Kurulumuzdan izin almadan herhangi bir uygulamada bulunulmaması gerektiğine Koruma Alanı sınırlarının imar planı paftalarına işlenerek bu alan içerisine getirilen plan kararlarının değerlendirilmek üzere Kurulumuza iletilmesine karar verildi.

BAŞKAN

Prof.Dr. Nevzat ÇEVİK
İMZA

BAŞKAN YARDIMCISI

H.Bülent BAYKAL
İMZA

Üye

Prof.Dr. Ziya GENÇEL
İMZA

Üye

Doç.Dr.H.Sabri ALANYALI
İMZA

Üye

Yrd.Doç.Dr.Zekeriya ŞİMŞİR
İMZA

Üye

Yrd.Doç.Dr.İbrahim BAKIR
İMZA

Üye

Emel BOYACIOĞLU
İMZA

Üye

Aysun ÖZTÜRK
Ant.Büyükşehir Bld.Tem.
İMZA

Üye

Mehmet ERDOĞDU
Döşemealtı Bld.Tem.
İMZA

Üye

Mustafa DEMİREL
Antalya Müze Md.
İMZA

Üye

Salih YILMAZ
Ant.Orman Bölge Tem.
İMZA

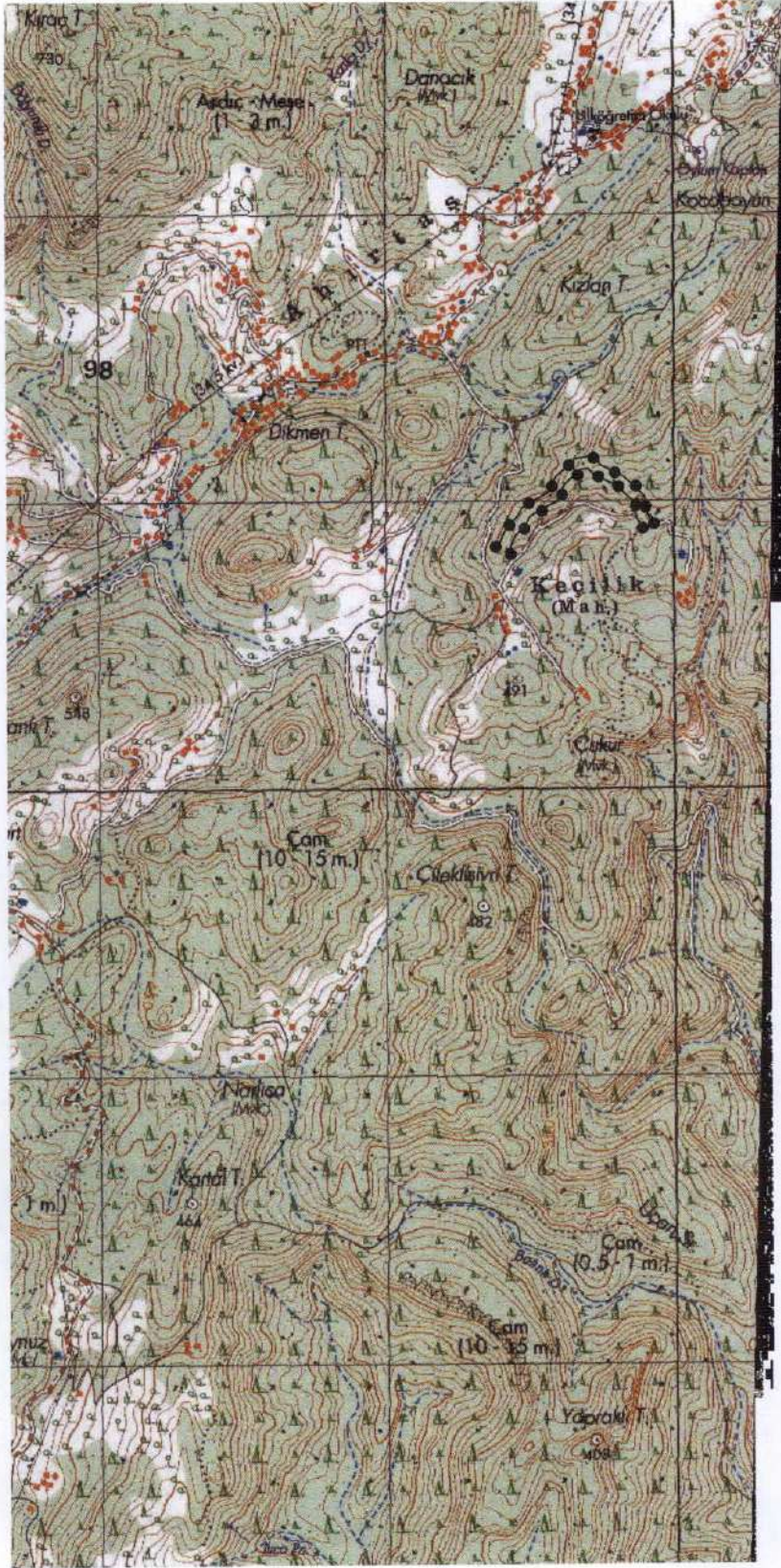

G Ö S T E R İ M

• • • KORUNMA ALANI SINIRI

PAFTA NO: N25-d2

ÖLÇEK: 1/25000

KORUNMA ALANI SINIR KOORDİNATLARI

NoktaNo	Y	X
KA/1	299930.35	4120914.95
KA/2	299905.80	4120971.61
KA/3	299903.58	4121017.05
KA/4	299893.65	4120899.05
KA/5	299866.20	4120962.39
KA/6	299864.42	4120998.95
KA/7	299830.59	4121085.55
KA/8	299807.41	4121052.45
KA/9	299750.06	4121126.31
KA/10	299725.94	4121093.69
KA/11	299719.13	4121158.42
KA/12	299704.87	4121115.58
KA/13	299678.39	4121111.27
KA/14	299659.61	4121148.73
KA/15	299626.31	4121060.95
KA/16	299594.84	4120999.06
KA/17	299593.69	4121085.05
KA/18	299565.16	4121028.94
KA/19	299543.87	4120973.57
KA/20	299524.13	4121008.43
KA/21	299505.17	4120948.95
KA/22	299490.49	4120921.41
KA/23	299474.83	4120977.05
KA/24	299457.51	4120944.59
KA/25	299453.04	4120880.03
KA/26	299425.35	4120816.06
KA/27	299418.96	4120901.97
KA/28	299388.65	4120831.94

Akın GÜLTEKİN
Arkeolog

Cafer GÜVEN
Harita Mühendisi

Kültür Varlıklarını Koruma
Bölge Kurulu Müdürlüğü

Tarih	Sayı
18 02 2013	207

Antalya Kültür Varlıklarını

Koruma Bölge Kurulu'nun

18.02.2013 Tarih 1401 sayılı

Karar Ekidir.

(Handwritten signatures and stamps)