

ÇANAKKALE İLİ, MERKEZ İLÇESİ, SARICAEİLİ KÖYÜ, 208 ADA, 27 PARSELDE KALAN
KORUNMASI GEREKLİ TAŞINMAZ KÜLTÜR VARLIĞINA (MEZARLIK) İLİŞKİN KORUNMA ALANI HARİTASI

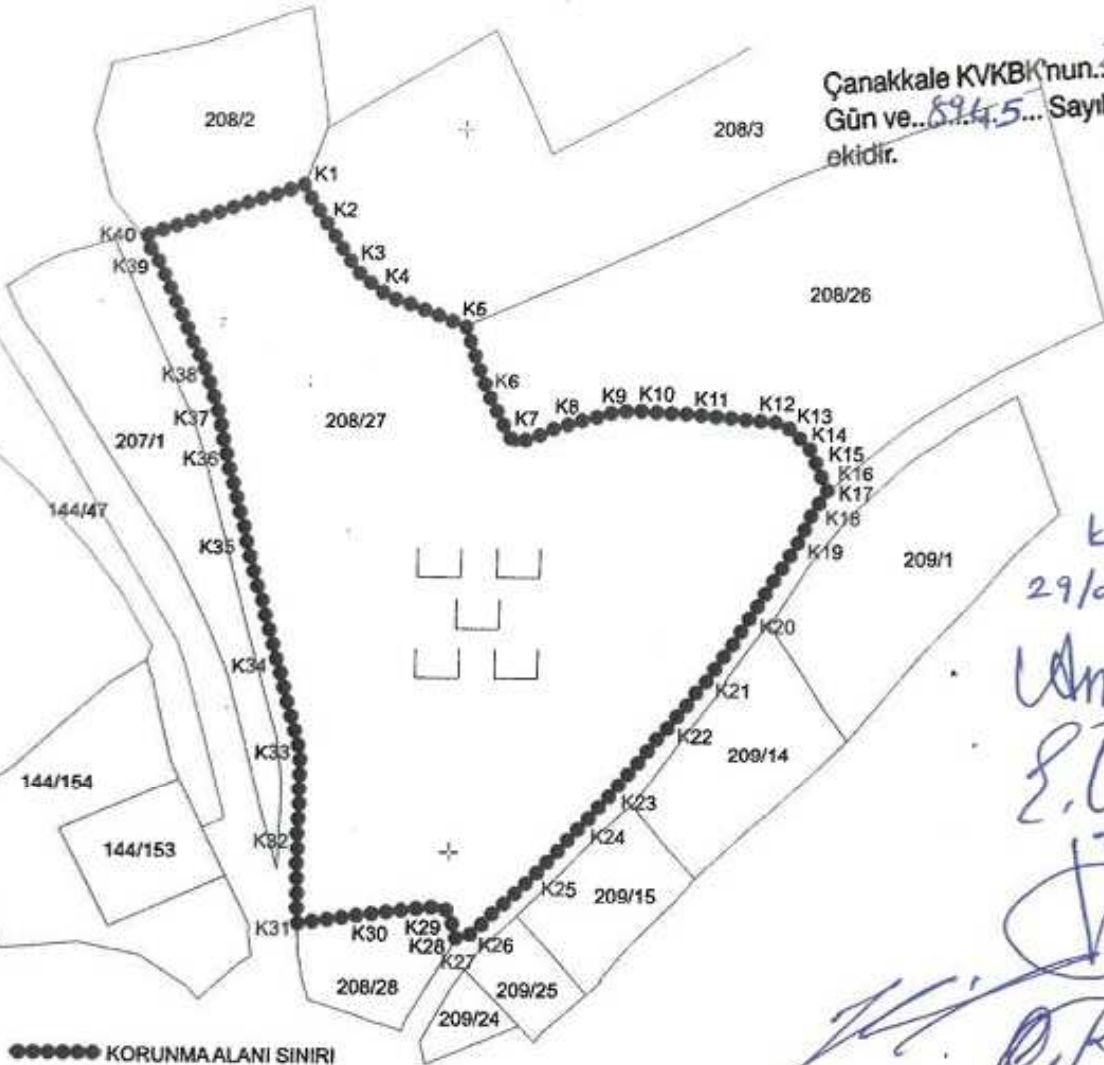

Çanakkale KVKBK'nun...29/05/2023
Gün ve...8945... Sayılı karar
ekidir.

2000

UYGUNDUR

29/05/2023

[Handwritten signature]

[Handwritten signature]

- KORUNMA ALANI SINIRI
- KADASTRAL PARSEL SINIRI
- □ □ KORUNMASI GEREKLİ TAŞINMAZ KÜLTÜR VARLIĞI (MEZARLIK)

KORUNMA ALANI SINIR KOORDİNATLARI

Nokta No	Y	X	Nokta No	Y	X
K1	452555.596	4443584.099	K2	452562.986	4443573.197
K3	452570.225	4443561.179	K4	452578.433	4443554.130
K5	452601.163	4443545.614	K6	452607.631	4443527.562
K7	452615.164	4443512.900	K8	452629.986	4443518.661
K9	452643.809	4443522.437	K10	452651.122	4443522.582
K11	452666.070	4443521.812	K12	452687.931	4443519.762
K13	452690.699	4443518.761	K14	452693.002	4443516.957
K15	452697.495	4443512.406	K16	452698.779	4443509.483
K17	452702.525	4443500.835	K18	452699.014	4443495.961
K19	452694.300	4443485.871	K20	452681.983	4443465.764
K21	452670.418	4443448.198	K22	452660.456	4443436.081
K23	452645.062	4443416.892	K24	452636.785	4443407.728
K25	452623.496	4443393.130	K26	452605.834	4443376.611
K27	452602.093	4443376.006	K28	452601.350	4443380.441
K29	452599.130	4443385.033	K30	452579.991	4443382.776
K31	452558.444	4443379.672	K32	452558.022	4443401.971
K33	452558.349	4443427.051	K34	452551.572	4443451.458
K35	452542.491	4443484.115	K36	452535.978	4443508.456
K37	452533.489	4443520.236	K38	452529.736	4443532.037
K39	452515.037	4443563.914	K40	452510.857	4443569.426

ITRF96_3DERECE



130

AVRUPA KONSEYİ	KÜLTÜREL VARLIKLARI KORUMA ENVANTERİ	D.K.V.K.E.	ANIT	ENVANTER NO:
TÜRKİYE				HARİTA NO:
İLİ: ÇANAKKALE	İLÇESİ: MERKEZ	MAHALLE KÖY : SARICAELİ KÖYÜ	KORUMA DERECESESİ	ANITSAL
SOKAK VE KAPI NO:	KADASTRO PAFTA:	ADA: 208	PARSEL: 27	ÇEVRESEL
ADI: MEZARLIK	YAPTIRAN:	YAPAN :	MİMARİ ÇAĞI: OSMANLI DÖNEMİ (ÜSLUP)	ANITSAL
	YAPIM TARİHİ:	KİTABE:	(18, 19, 20 YÜZYILLAR)	1.GRUP
			VAKFIYE:	

GENEL TANIM: İçerisinde yoğun antik dönem mimari parçaları, 18, 19, 20 yüzyıllara tarihlenen Osmanlı Dönemi şahide örnekleri ile günümüz mezar yapıları bulunan köy mezarlık alanıdır.

KORUM DURUMU	A	İYİ	TAŞIYICI YAPI	A	DIŞ YAPI	A	ÜST YAPI	A	İÇ YAPI	A	SÜSLEME ELEMANLARI	A	RUTUBET	A	YOK
	B	ORTA		B		B		B		B		B		B	İZİ VAR
	C	FENA		C		C		C		C		C		C	ÖNEMLİ

HARİTA PLANI:



FOTOĞRAF



TESCİLE KONU TAŞINMAZ

GÖZLEMLER: İçerisinde antik dönem mimari parçaları, Osmanlı dönemi şahide örnekleri ile geç dönem mezar yapıları bulunan mezarlık alanı günümüzde oldukça bakımsız vaziyettedir.

BUGÜNKÜ SAHİBİ:	KÖY TÜZEL KİŞİLİĞİ	BAKIMINDAN SORUMLU OLMASI GEREKEN KURULUŞ:
-----------------	--------------------	--

YAPILAN ONARIMLAR:

AYRINTILI TANIM:

Çanakkale İli, Sarıcaeli Köyü, Köyiçi Mevkiinde yer alan, 20.011,33 m2 yüzölçümüne sahip olan mezarlık alanında, antik dönem mermer ve taş inşa malzemeli sütun parçaları, tempon payesi ile yine mermer ve taş inşa malzemeli 18, 19, 20 yüzyıllara tarihlenen Osmanlı Dönemi mezar şahideleri ile yakın dönem mezar yapılarının bulunmaktadır. Osmanlı dönemine ait bazı mezar şahidelerinde pehile bulunurken, bazıları doğrudan toprağa dikilmiş vaziyettedir. Büyük bir bölümü de topraktan çıkarılmış vaziyette mezarlığın özellikle kuzey bölümünde yerde durmaktadır. Günümüze yakın mezar yapılarının büyük bölümü ise mezarlığın güney bölümünde yer almaktadır. Mezarlık alanındaki en erken tarihli şahide örneği Hasan oğlu Hüseyinin 25 Muharrem 1228/ 25 Ocak 1715 yılına ait olan şahidedir. Mezarlık alanında Osmanlı dönemine tarihlenebilecek herhangi bir kadın şahidesine rastlanılmamıştır. Osmanlı dönemi şahide örneklerinin en azından tespiti yapılabilen örneklerinin tamamına yakını örfi başlıklı erkek şahidesidir. Tarihleri belirlenebilen şahide örneklerinden 18, 19 ve 20 yüzyıla kadar mezarlıkta defin işlemlerinin yapıldığı anlaşılmıştır. Ancak özellikle taş inşa malzemesinin kullanıldığı tam işlenmemiş olan yarı mamül taşlar, antik mimari parçaları mezarlığın daha erken dönemlerden itibaren defin işlemlerinin yapıldığını göstermektedir.

TEKNİK BİLGİLER	SU	ELEKTRİK	ISITMA	KANALİZASYON
-----------------	----	----------	--------	--------------

ORJİNAL KULLANIMI: MEZARLIK

BUGÜNKÜ KULLANIMI: MEZARLIK

ÖNERİLEN KULLANIMI: MEZARLIK

HAZIRLAYANLAR:

Hayda BİÇER
Arkeolog

Mirza ÇIRAK
Sanat Tarihçisi

* Prof. Dr. Ali Osman UYSAL (2009), "Çanakkale İli Ortaçağ Türk Dönemi Yüzev Araştırması 2007 Yılı Çalışmaları", 26. Araştırma Sonuçları Toplantısı, 2. Cilt, Kültür Varlıkları ve Müzeler Genel Müdürlüğü Yayını, Ankara, ss. 231-242.

ÇANAKKALE KÜLTÜR VARLIKLARI GENEL MÜDÜRLÜĞÜ
Müne DALMIŞ
Koruma Bölge Kurulu Müdürü
Çanakkale Kültür Varlıkları Genel Müdürlüğü
Gün ve... 29/05/2023
Sayılı karar ekidir.

EKLER:

RAPOR	X
FOTOĞRAF	X
RÖLÖVE PROJESİ	
RESTORASYON PROJESİ	
HARİTA	
KROKİ	X
KİTABE	
VAKFIYE	

KONTROL EDEN:

Taner BAHADIR
Koruma Bölge Kurulu Müdürü

KURUL ONAYI NO:

Onay

REVİZYON

KURUL KARARLARI:

12.05.2023

ÇANAKKALE İLİ, MERKEZ İLÇESİ, SARICAE Lİ KÖYÜ, 172 ADA, 1 PARSELDE KALAN
KORUNMASI GEREKLİ TAŞINMAZ KÜLTÜR VARLIĞINA (ÇEŞME) İLİŞKİN
KORUNMA ALANI HARİTASI

500

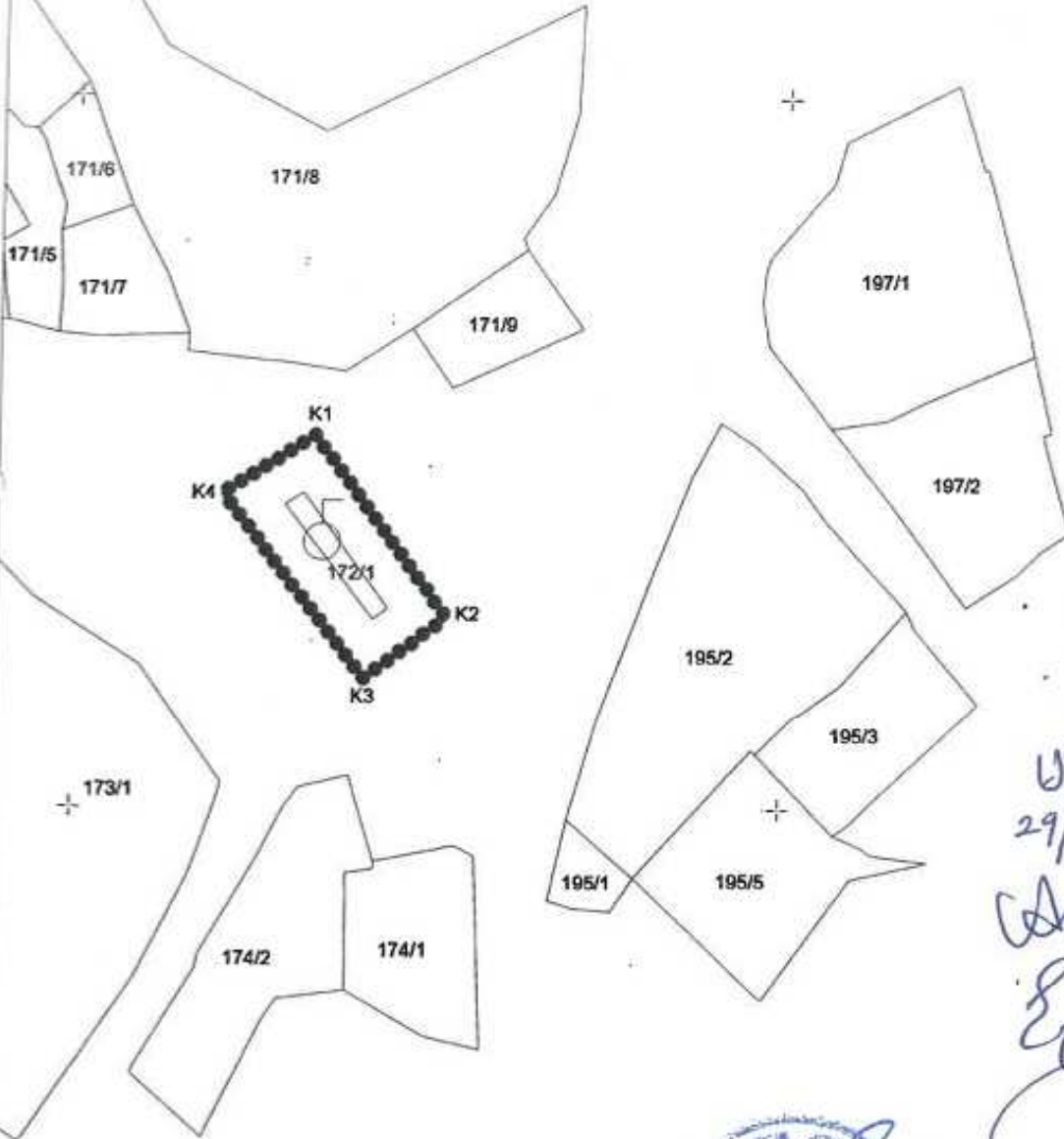

●●●●●●●● KORUNMA ALANI SINIRI

— KADASTRAL PARSEL SINIRI

○ KORUNMASI GEREKLİ TAŞINMAZ KÜLTÜR VARLIĞI (ÇEŞME)

KORUNMA ALANI SINIR KOORDİNATLARI

Nokta No	Y	X
K1	452516.897	4443276.249
K2	452526.346	4443263.448
K3	452520.538	4443259.165
K4	452510.438	4443272.182

ITRF96_3DERECE



UYGUNDUR
29/05/2023

(Handwritten signatures and initials)

Çanakkale KVKBK'nun...29/05/2023
Gün ve...5945.. Sayılı karar
ekidir.

13

AVRUPA KONSEYİ	KÜLTÜREL VARLIKLARI KORUMA ENVANTERİ	D.K.V.K.E.	ANIT	ENVANTER NO:
TÜRKİYE				HARİTA NO:
İLİ: ÇANAKKALE	İLÇESİ: MERKEZ	MAHALLE KÖY : SARICAELİ KÖYÜ	KORUMA DERECESİ	ANITSAL
SOKAK VE KAPI NO:	KADASTRO PAFTA:	ADA: 172 PARSEL: 1		ÇEVRESEL
ADI: CEVAT PAŞA ÇEŞMESİ	YAPTIRAN:	YAPAN :	MİMARİ ÇAĞI: OSMANLI DÖNEMİ (ÜSLUP)	ANITSAL
	YAPIM TARİHİ:	KİTABE:	(20 YÜZYIL BAŞI)	1.GRUP
			VAKFIYE:	

GENEL TANIM: Üzeri geç dönemde fayans ile kaplanmış olan çeşme yapısının, Çanakkale Savaşları esnasında Müstahkem Mevki Komutanı Cevat Çobanlı Paşa tarafından yaptırıldığı bilinmektedir.

KORUM DURUMU	A	İYİ	TAŞIYICI YAPI	A	DIŞ YAPI	A	ÜST YAPI	A	İÇ YAPI	A	SÜSLEME ELEMANLARI	A	RUTUBET	A	YOK
	B	ORTA	A	B	A	B	A	B	A	B	A	B	A	B	İZİ VAR
	C	FENA		C		C		C		C		C		C	ÖNEMLİ

HARİTA PLANI:

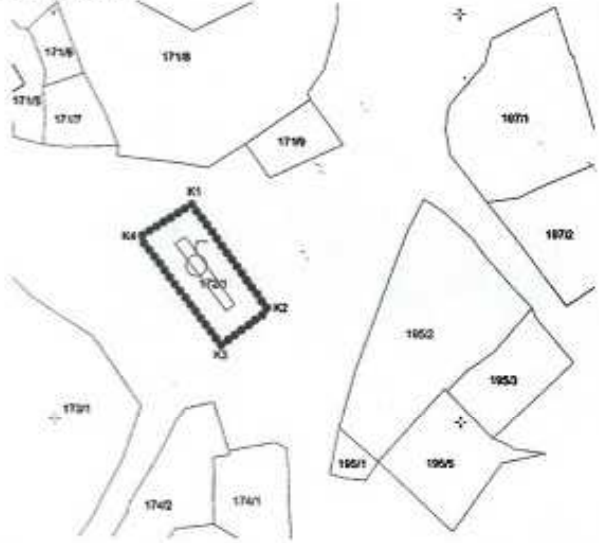

FOTOĞRAF



TESCİLE KONU TAŞINMAZ

GÖZLEMLER: Geç dönemde müdahale görmüş olan çeşme ve yalak kısmı günümüzde oldukça sağlam gelebilmiştir.

BUGÜNKÜ SAHİBİ:	KÖY TÜZEL KİŞİLİĞİ	BAKIMINDAN SORUMLU OLMASI GEREKEN KURULUŞ:
-----------------	--------------------	--

YAPILAN ONARIMLAR:

AYRINTILI TANIM:

Çanakkale İli, Sarıcaeli Köyü, Köyiçi Mevkiinde yer alan, Cevat Paşa Çeşmesi yaklaşık iki metre eninde kuzeybatı-güneydoğu doğrultusunda dikdörtgen düzene sahip taş kagir malzemelidir. Çeşme yapısı yanlarda yaklaşık 3,5 metre yalak kısımları ile ortada yaklaşık 3,00 metre genişliğinde çeşme kısmından oluşur. Çeşme kısmı çıkıntı yapan kenarlıklar ile ortada kemerli bir niş kısmından oluşmaktadır. Yaklaşık 1,5 metre yüksekliğindeki çeşmenin yalak kısmı da çeşme ile aynı yüksekliğe sahiptir. Gerek yalak kısmı gerekse de çeşme bölümünün üzeri yakın bir tarihte fayans ile kaplanmıştır. Çeşme, Çanakkale Müstahkem Mevkii Komutanı Cevat Çobanlı Paşa tarafından Çanakkale Savaşları esnasında yaptırılması sebebiyle mahalli özelliklerinin üzerinde bir anlam ifade etmektedir.

TEKNİK BİLGİLER	SU	ELEKTRİK	ISITMA	KANALİZASYON

ORJİNAL KULLANIMI: ÇEŞME

BUGÜNKÜ KULLANIMI: ÇEŞME

ÖNERİLEN KULLANIMI: ÇEŞME

HAZIRLAYANLAR:

Hayda BİÇER
Arkeolog

Mirza ÇIRAK
Sanat Tarihçisi

* Prof. Dr. Ali Osman UYSAL (2009), "Çanakkale İli Ortaçağ Türk Dönemi Yüze Araştırması 2007 Yılı Çalışmaları", 26. Araştırma Sonuçları Toplantısı, 2. Cilt, Kültür Varlıkları ve Müzeler Genel Müdürlüğü Yayını, Ankara, ss. 231-242.

ASLI KOPYASINDIR.
Ming D. ÇEMİŞ PEMBE
Koruma Bölge Kurulu Müdürü V.
Çanakkale KVKBK'nun 29/05/2023
Gün ve 8925 Sayılı karar
ekidir.

EKLER:	
RAPOR	X
FOTOĞRAF	X
RÖLÖVE PROJESİ	
RESTORASYON PROJESİ	
HARİTA	
KROKİ	X
KİTABE	
VAKFIYE	

KONTROL EDEN:	<i>Taner BAHADIR</i> Koruma Bölge Kurulu Müdürü V.
KURUL ONAYI NO:	<i>...</i>
REVİZYON	<i>...</i>
KURUL KARARLARI:	<i>...</i>



T.C.
KÜLTÜR VE TURİZM BAKANLIĞI
ÇANAKKALE KÜLTÜR VARLIKLARINI KORUMA BÖLGE KURULU
K A R A R

Toplantı Tarihi ve No : 29.05.2023 / 391
Karar Tarihi ve No : 29.05.2023 / 8945

17.00.2700
Toplantı Yeri
ÇANAKKALE

2/2

Mülkiyeti S.S.Saricaeli Tarımsal Kalkınma Kooperatifi adına kayıtlı, 207 ada, 1 parselin güney kısmındaki mermer inşa malzemeli antik dönem sütun ve mimari parçalar ile Osmanlı dönemi şahide pehlelerin mezarlık ile ilişkisi göz önünde bulundurularak, 2863 sayılı Kanun'un 6'ncı maddesindeki kıstasları taşımaları, ayrıca taşınmazın kültür varlığı olarak tescil edilmesinde herhangi bir sakınca bulunmadığına dair ilgili kurum görüşünün bulunması sebebiyle 2863 sayılı Kanun'un 7'nci maddesi kapsamında korunması gerekli taşınmaz kültür varlığı olarak tescil edilmesine; koruma grubunun Korunması Gerekli Taşınmaz Kültür Varlıklarının Yapı Esasları Ve Denetimine Dair Yönetmelik'in 5'nci maddesi kapsamında "1.grup" olarak belirlenmesine; mimari parçalar ve Osmanlı dönemi pehlelerinin bulunduğu bölümine yönelik koruma alanı haritası ile tescil fişinin hazırlanarak Kurulumuza sunulmasına; pehleler ile mimari parçaların tahribini ve yok olmasını önleyici gerekli güvenlik önlemlerinin Yetkili İdarelerince alınmasına karar verildi.

ASLI GİBİDİR



T.C.
KÜLTÜR VE TURİZM BAKANLIĞI
ÇANAKKALE KÜLTÜR VARLIKLARINI KORUMA BÖLGE KURULU
KARAR

Toplantı Tarihi ve No : 29.05.2023 / 391
Karar Tarihi ve No : 29.05.2023 / 8945

17.00.2700
Toplantı Yeri
ÇANAKKALE

Çanakkale İli, Merkez İlçesi, Sarıcaeli Köyü'nde yer alan, kültür varlığı açısından sit dışı alanda kalan, mülkiyeti köy tüzel kişiliği adına kayıtlı, 208 ada, 27 parseldeki Sarıcaeli Köy Mezarlığı, mülkiyeti köy tüzel kişiliği adına kayıtlı, 172 ada, 1 parseldeki Cevat Paşa Çeşmesinin 2863 sayılı Kanun kapsamında tespit-tescil işlemlerinin başlatıldığı Çanakkale Kültür Varlıklarını Koruma Bölge Kurulu Müdürlüğü'nün 14.04.2023 tarih ve E-3691858 sayılı yazısı, tespit-tescil işlemlerine yönelik kurum görüşünün iletildiği T.C. Çanakkale İl Özel İdaresi, Yazı İşleri Müdürlüğü'nün 28.04.2023 tarih ve E-57045 sayılı yazısı ve ekleri ile 25.05.2023 tarih ve 2070650 sayılı uzman raporu okundu, ilgili dosyası incelendi, yapılan görüşmeler neticesinde:

Çanakkale İli, Merkez İlçesi, Sarıcaeli Köyü'nde yer alan, kültür varlığı açısından sit dışı alanda kalan, mülkiyeti köy tüzel kişiliği adına kayıtlı, 208 ada, 27 parseldeki Sarıcaeli Köy Mezarlığının içerisinde antik dönem mermer ve taş inşa malzemeli sütun parçaları, templan payesi ile yine mermer ve taş inşa malzemeli 18, 19, 20 yüzyıllara tarihlenen Osmanlı Dönemi mezar şahidelerinin bulunması sebebiyle 2863 sayılı Kanun'un 6'ncı maddesindeki kültür varlığı kıstaslarını taşıdığından aynı Kanun'un 7'nci maddesi kapsamında korunması gerekli taşınmaz kültür varlığı olarak tescil edilmesine; koruma grubunun Korunması Gerekli Taşınmaz Kültür Varlıklarının Yapı Esasları Ve Denetimine Dair Yönetmelik'in 5'nci maddesi kapsamında "1.grup" olarak belirlenmesine; sunulan tescil fişinin ve korunma alanı haritasının uygun olduğuna; mezarlık alanına yönelik 05.11.1999 tarih ve 660 sayılı ilke kararı doğrultusunda hazırlanacak rölöve, restitüsyon ve restorasyon projelerinin Kurulumuza sunulmasına; mezarlık alanında süregelen defin işlemlerinin devam etmesinde herhangi bir sakınca bulunmadığına;

Mülkiyeti köy tüzel kişiliği adına kayıtlı, 172 ada, 1 parseldeki taş kagir Cevat Paşa Çeşmesinin inşa malzemesi ve kurgusunun yanı sıra Çanakkale Müstahkem Mevkii Komutanı Cevat Çobanlı Paşa tarafından Çanakkale Savaşları esnasında yaptırılması, tarihsel önemi ve mimari özellikleri ile 2863 sayılı Kanun'un 6'ncı maddesindeki kültür varlığı kıstaslarını taşıması sebebiyle aynı Kanun'un 7'nci maddesi kapsamında korunması gerekli taşınmaz kültür varlığı olarak tescil edilmesine; koruma grubunun Korunması Gerekli Taşınmaz Kültür Varlıklarının Yapı Esasları Ve Denetimine Dair Yönetmelik'in 5'nci maddesi kapsamında "1.grup" olarak belirlenmesine; sunulan tescil fişinin ve korunma alanı haritasının uygun olduğuna; çeşmeye yönelik 05.11.1999 tarih ve 660 sayılı ilke kararı doğrultusunda hazırlanacak rölöve, restitüsyon ve restorasyon projelerinin Kurulumuza sunulmasına; Kurulumuzun izni alınmadan çeşmeye yönelik herhangi bir inşa-i fiziki müdahalede bulunulmamasına;

