



ARKEOLOJİK MİRAS BAKANLIĞI
Ezine İlçesi

AVRUPA KONSEYİ	DOĞAL VE KÜLTÜREL VARLIKLARI KORUMA ENVANTERİ	D.K.V.K.E.	S İ T	ENVANTER NO	
T Ü R K İ Y E	KÜLTÜR VARLIKLARI VE MÜZELER GENEL MÜDÜRLÜĞÜ			HARİTA NO	
İLİ: ÇANAKKALE	İLÇESİ: EZİNE	MAHALLE- KÖY VEYA MEVKİİ: ULUKÖY KÖYÜ		PAFTA:	ADA:139 PARSEL:7
ADI: ULUKÖY KÖYÜ, KARAPINAR MEVKİİ					

GENEL TANIM: Çanakkale İli, Ezine İlçesi, Uluköy Köyünün kuşçuşu 1,5 km kuzeydoğusunda, 139 ada, 7 parsel sayılı taşınmazın kuzey sınırına yakın bölgede konumlanmaktadır. Alanda yapı temel izlerinin yer aldığı, etrafında yapı kiremit parçalarının olduğu, temellerin hemen güneyinde ise yarı toprağa gömülü durumda bir adet sütun parçası görülebilmektedir. Alanda tarihlendirme yapılabilecek seramik örneklerine rastlanmamakla birlikte bölgede yer alan Akçakeçili, Koçali ve Alemşah siltun ocakları ile yakınlığında dikkate alındığında sütun ocakları teritoryası ile eş zamanlı kullanım görmüş ve maden işçilerine ait bir kamp/yerleşim alanı olarak kullanılmış olduğunu göstermektedir.

ŞİMDİKİ TEHLİKELER :

ŞİMDİKİ DURUM : Tarım arazisi

SİT POTANSİYELİ : 1. Derece Arkeolojik Sit Alanı

ŞİMDİKİ KORUMA :Herhangi bir koruma önlemi bulunmamaktadır.

ÖNERİLEN KORUMA : 1. Derece Arkeolojik Sit Alanı olarak Tescil Edilerek 05.11.1999/658 Sayılı İlke Kararı Hükümleri Doğrultusunda Korunmalı.



Çanakkale KVKBKnun.29.05.2023
Gün ve.83.67..... Sayılı karar
ekidir.

KORUMA DERECESESİ: 1. Derece Arkeolojik Sit

HAZIRLAYANLAR

Arkeolog Mine DALMIŞ PEMBE
Müze Araştırmacısı Arif İTİK
Şehir Plancısı Buket GÜMÜŞLÜOĞLU

KONTROL EDEN:

E. Çağrı ESİRGEMEZ
Koruma Bölge Kurulu Müdürü

YAYIN DİZİSİ :

KORUMA KURULU KARARLARI
ÇKVKBK 28/03/2023-8814

GÖZLEMLER :

KORUMA KURULU ONAYI

Harita ve Fotoğraflar:

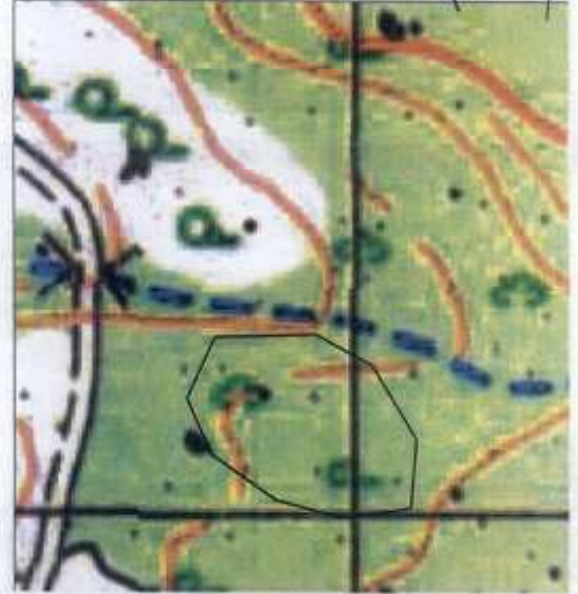
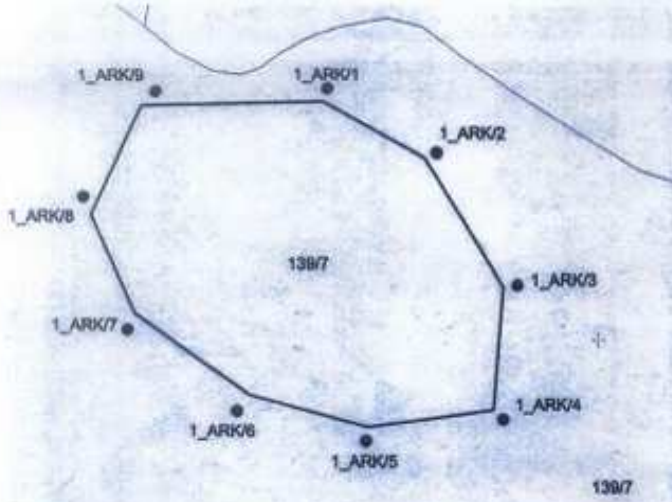

ÇANAKKALE İLİ, EZİNE İLÇESİ, ULUKÖY KÖYÜ, 139 ADA, 7 PARSELDE KALAN

1. DERECE ARKEOLOJİK SİT ALANI HARİTASI

Sami SEVİK
Harita Teknikeri
Çanakkale K.V.K.B.K. Müdürlüğü

2000

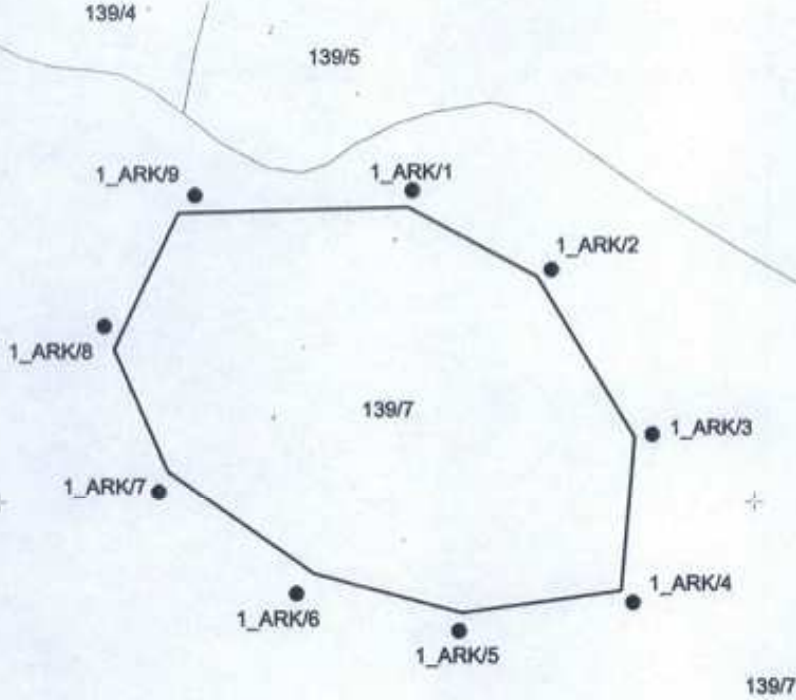

Çanakkale KVKBK'nun 29.05.2023
Gün ve 896.7..... Sayılı karar
ekidir.

● ● ● 1. DERECE ARKEOLOJİK SİT ALANI SINIRI

— KADASTRAL PARSEL SINIRI

1. DERECE ARKEOLOJİK SİT ALANI SINIR KOORDİNATLARI

Nokta No	Y	X
1_ARK/1	434907.643	4399677.969
1_ARK/2	434941.753	4399659.602
1_ARK/3	434967.991	4399617.096
1_ARK/4	434964.843	4399576.690
1_ARK/5	434922.862	4399570.917
1_ARK/6	434883.504	4399581.412
1_ARK/7	434844.714	4399608.175
1_ARK/8	434830.137	4399640.366
1_ARK/9	434846.771	4399676.394

ITRF96_3DERECE

UYGUNDUR
29.05.2023

Esir GEMEZ

Esir GEMEZ

Esir GEMEZ

Esir GEMEZ

Esir GEMEZ

Esir GEMEZ

KÜLTÜR VE TURİZM BAKANLIĞI
ÇANAKKALE KÜLTÜR VARLIKLARINI KORUMA BÖLGE KURULU
K A R A R

Toplantı Tarihi ve No: 29.05.2023 / 391
Karar Tarihi ve No : 29.05.2023 / 8967

17.07.1681
Toplantı Yeri
ÇANAKKALE

Çanakkale İli, Ezine İlçesi, Uluköy Köyü sınırları içerisinde yer alan, özel mülkiyet adına kayıtlı 139 ada, 7 parsel sayılı taşınmazda “Ekoturizm” amaçlı 1/5000 ölçekli nazım imar planı ve 1/1000 ölçekli uygulama imar planı çalışmalarına ilişkin Çanakkale KVKBK Müdürlüğü kurum görüşünün iletilmesinin istenildiği Çanakkale İl Özel İdaresi, İmar ve Kentsel İyileştirme Müdürlüğü’nün 09.12.2022 tarih ve 45827 sayılı yazısı ve ekleri doğrultusunda Çanakkale KVKBK Müdürlüğü uzmanlarınca 139 ada, 7 parselin bir kısmında tespiti yapılan arkeolojik buluntulara ilişkin Çanakkale KVKBK’nin 28.03.2023 tarih ve 8814 sayılı kararı ve karar eki 1/2000 ölçekli haritada sınırları belirlenen alanın 2863 sayılı Yasa’nın 6. ve 7. Maddeleri ile Korunması Gerekli Taşınmaz Kültür Varlıklarının ve Sitlerin Tespit ve Tescilli Hakkında yönetmelik doğrultusunda tescile yönelik tespit işlemlerinin başlatılmasına, hazırlanacak tescil fişi ve sit alanı haritasının hazırlanarak Kurulumuza sunulmasına karar verilen, ÇKVKBK Müdürlüğü’nün 31.03.2023 tarih ve 3636266 sayılı sayılı yazısı ile faaliyetleri etkilenen Kurumlardan görüş istenilen ve bu doğrultuda sit ilan edilmesinde sakınca olmadığı yönünde kurum görüşleri iletilen; Karapınar Mevkii Kamp/Yerleşim Yeri’nin 1. Derece Arkeolojik Sit olarak tescil edilmesine yönelik hazırlanarak 23.05.2023 tarihinde ve 2065502 sayısı ile kayda giren uzman raporu ve ekleri okundu, konu dosyası incelendi, yapılan görüşmeler sonucunda;

Çanakkale İli, Ezine İlçesi, Uluköy Köyü sınırları içerisinde yer alan, özel mülkiyet adına kayıtlı, 139 ada, 7 parselin bir kısmında yer alan Karapınar Mevkii Kamp / Yerleşim Yeri’nin 2863 sayılı Yasa’nın 6. Maddesinde belirtilen özellikleri taşıdığı tespit edildiğinden 1. Derece Arkeolojik Sit olarak tesciline, sit sınırlarını gösteren karar eki 1/2000 ölçekli koordinatlı haritanın ve tescil fişinin uygun olduğuna, ilgili tapu müdürlüğünce Uluköy Köyü 139 ada 7 parsel numaralı taşınmazın tapu kütüğünün beyanlar hanesine “Bir kısmı 1. derece arkeolojik sitede kalmaktadır.” şerhinin işlenmesine, Koruma amaçlı imar planı yapılıncaya kadar alana ilişkin Geçiş Dönemi Koruma Esasları ve Kullanma Şartlarının “Kültür ve Tabiat Varlıklarını Koruma Yüksek Kurulu’nun 05.11.1999 tarih ve 658 sayılı ilke kararının 1. derece arkeolojik sit alanlarına ilişkin belirlenen hükümlere uyulmasına” şeklinde belirlenmesine, 139 ada, 7 parsel numaralı taşınmazın 1. derece arkeolojik sit sınırları içerisinde kalan kısmında ekoturizm amaçlı 1/5000 ölçekli nazım ve 1/1000 ölçekli uygulama imar planı yapılması talebinin Kültür ve Tabiat Varlıklarını Koruma Yüksek Kurulu’nun