

T.C.
KÜLTÜR VE TURİZM BAKANLIĞI
ESKİŞEHİR KÜLTÜR VARLIKLARINI KORUMA BÖLGE KURULU

KARAR

Toplantı Tarih ve no: 24.05.2023 - 437
Karar Tarih ve no : 24.05.2023 - 11638

Toplantı Yeri
ESKİŞEHİR

Eskişehir ili, Han ve Seyitgazi ilçelerinde gerçekleştirilen yüzey araştırmasında Han ilçesi, Merkez ve Hacılar mahallelerinde muhtelif parsellerde tespit edilen 2863 sayılı Kanun kapsamında korunması gerekli kültür varlığı niteliğinde değerlendirilen alana ilişkin Kültür Varlıkları ve Müzeler Genel Müdürlüğünün (Araştırmalar Şubesi Müdürlüğü) 08.12.2022 tarih ve 3232627 sayılı yazısı doğrultusunda Kurul Müdürlüğü uzmanlarınca yapılan inceleme sonucu alanın tesciline esas hazırlanan bilgi ve belgelerin değerlendirilmesi konusunda Kurul Müdürlüğünün 29.03.2023 tarih ve 3627308 sayılı yazısı, Kurul Müdürlüğü uzmanlarının 29.03.2023 tarih ve 1971889 sayılı raporu, konuyla ilgili faaliyeti etkilenen Kurum ve Kuruluşların görüşlerinin iletildiği yazılar, 22.05.2023 tarih ve 2060877 sayılı dosya inceleme raporu okundu, koordinatlı sit sınırı krokisi, tescil fişi, sit sınırlarının aktarıldığı kadastral krokisi, fotoğrafları ve dosyası incelendi, yapılan görüşmeler sonucunda;

Eskişehir ili, Seyitgazi ilçesi, Han ilçesi, Merkez ve Hacılar mahallelerinde muhtelif parsellerde bulunan 2863 sayılı Kanun kapsamında korunması gerekli kültür varlığı niteliğindeki alanın Akçatepe Tepeüstü Yerleşimi adıyla I.(Bir) Derece Arkeolojik Siti olarak tesciline, hazırlanan tescil fişi, koordinatlı sit sınırı krokisi ve sit sınırlarının aktarıldığı kadastral krokisinin uygun olduğuna; söz konusu alanda Kültür ve Tabiat Varlıklarını Koruma Yüksek Kurulu'nun Arkeolojik Sitler, Koruma ve Kullanma Koşulları'na ilişkin 05.11.1999 tarih ve 658 sayılı İlke Kararı'nın ilgili hükümlerinin geçerli olduğuna ve bu hükümlerin geçiş dönemi koruma esasları ve kullanma şartları olarak belirlenmesine, alanda kolluk kuvvetlerince gerekli güvenlik önlemlerinin artırılmasına ve sit sınırları içerisinde kurulumuzdan izinsiz herhangi bir fiziki ve inşai müdahalede bulunulmamasına karar verildi.

İli : Eskişehir
İlçesi : Han
Mahallesi : Merkez ve Hacılar

**AKÇATEPE TEPEÜSTÜ YERLEŞİMİ
I. (BİR) DERECE ARKEOLOJİK SİTİ**

***** I. (Bir) Derece Arkeolojik Sit Sınırı

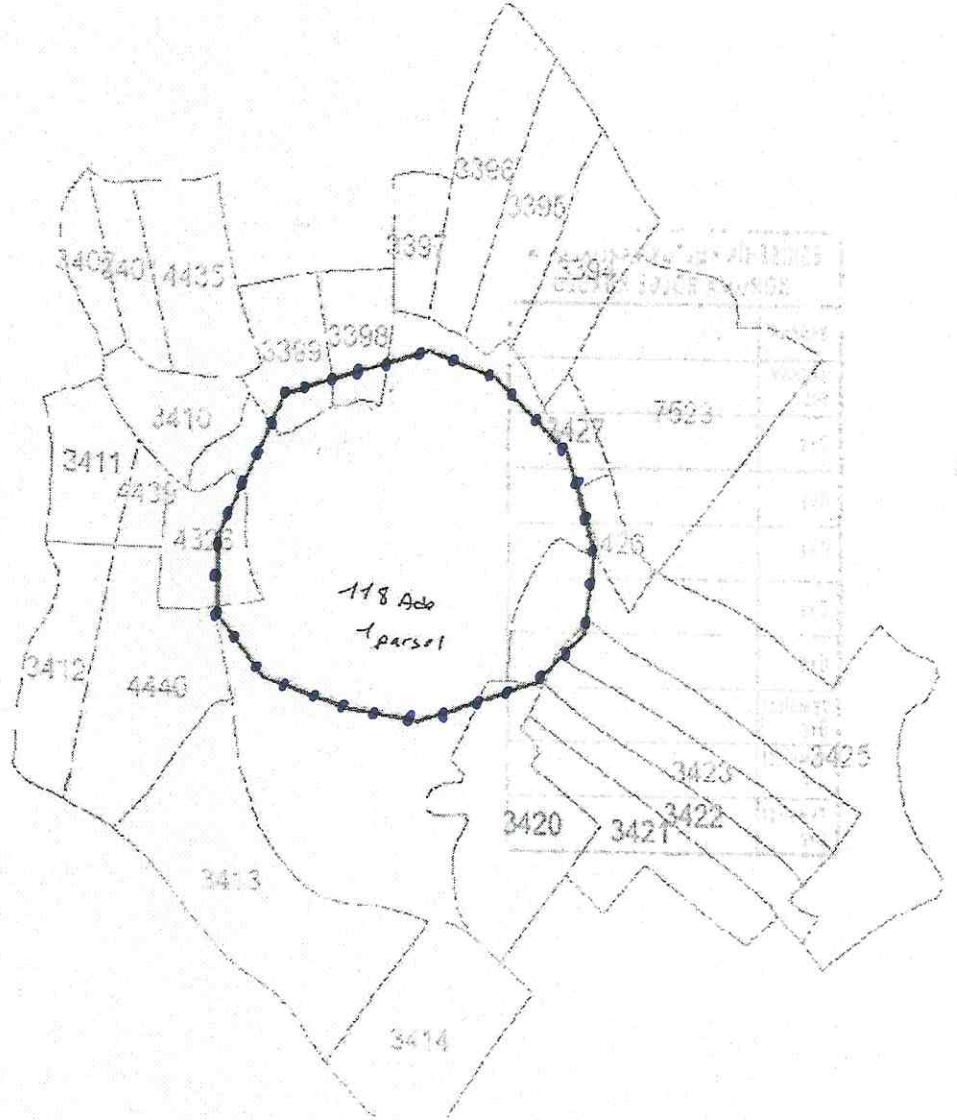

**ESKİŞEHİR KÜLTÜR VARLIKLARINI
KORUMA BÖLGE KURULUNUN
24.05.2023 TARİH, 11638 SAYILI KARARI EKİDİR.**

ASLI GİBİDİR

**Rahime KARAOĞLU MURAT
Bölge Kurulu Müdürü**



KOORDİNATLI ARKEOLOJİK SİT SINIRI KROKİSİ

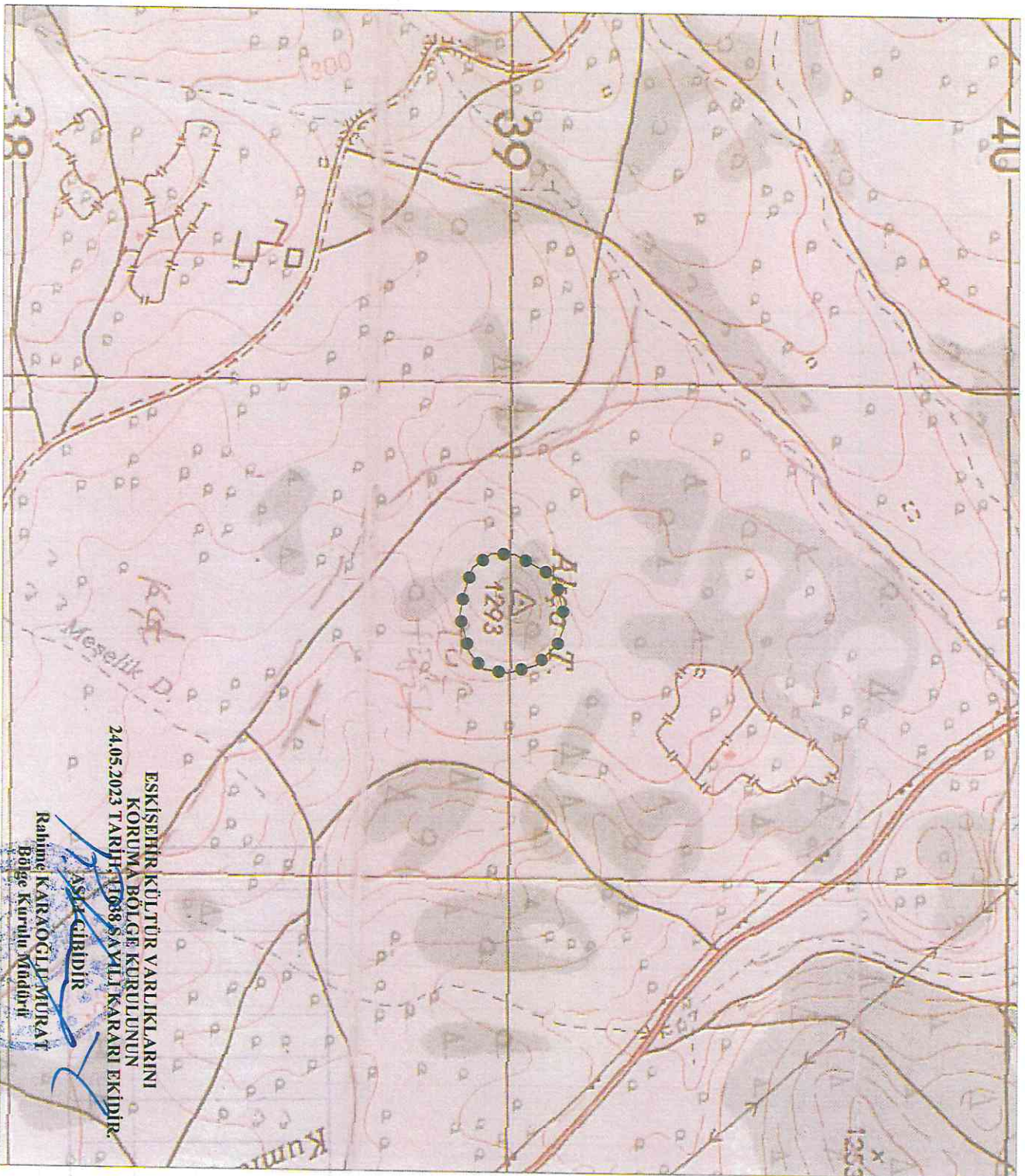

ESKİŞEHİR KÜLTÜR VARLIKLARINI
KORUMA BÖLGE KURULUNUN
24.05.2023 TARİHİNDE 8 SAYILI KARARI EKİDİR.

Rahime KARAOĞLU MURAT
Bölge Kurulu Başkanı



İl	: Eskişehir
İlçe	: Han
Mah.	: Hacılar - Akçatepe
Pafta	: J25-C1
Adı	: Akçatepe Tepesi'ni Yerleşimi
Tür/Derece	: I.(Bir) Der. Arkeolojik Sit
Ölçek	: 1/Kroki
	: I. (Bir) Der. Ark. Sit Sınırı

I.(Bir) Derece Sit Sınırı
Koordinat Listesi

ED50-6° DOM33		
Nokta No	Y	X
18	312479,314	4339108,930
19	312521,419	4339093,717
20	312386,663	4339086,762
21	312666,503	4339050,229
22	312341,221	4339006,113
23	312583,004	4338992,055
24	312333,968	4338959,994
25	312575,198	4338944,267
26	312368,627	4338922,442
27	312542,560	4338916,426
28	312420,374	4338905,184
29	312466,419	4338896,682

ED50-3° DOM30		
Nokta No	Y	X
18	571643,792	4338926,930
19	571686,376	4338913,118
20	571551,923	4338901,709
21	571732,878	4338871,144
22	571509,172	4338819,598
23	571751,295	4338813,545
24	571509,445	4338773,462
25	571745,074	4338765,524
26	571539,331	4338736,877
27	571713,374	4338736,618
28	571591,622	4338721,340
29	571637,925	4338714,365

AVRUPA KONSEYİ	KÜLTÜREL VARLIKLARI KORUMA ENVANTERİ K.V.K.E		SİT	ENVANTER NO:	
TÜRKİYE	ESKİŞEHİR KÜLTÜR VARLIKLARINI KORUMA BÖLGE KURULU			HARİTA NO:	
İli: Eskişehir	İlçesi: Han	Mahalle: Merkez ve Hacılar	Pafta:	Ada:	Parsel:
Adı:	Akçatepe Tepeli Yeri				
GENEL TANIM: Ağlarca-Han yolunun yaklaşık 600 metre kuzeyinde Akçatepe mevkiinde yoğun kireç yapısına sahip tepelik alanın üst kısmında İlk Tunç Çağı ve Roma-Bizans dönemlerine tarihlenen seramik parçaları bulunmaktadır. Tepenin üst kısmında taş duvara ait izler ve kalıntılar takip edilmekte olup bu duvarın tepeyi çevrelediği düşünülmektedir.					
Koruma Şimdiki Tehlikeler: Doğal etmenler ve insan tahribatı.					
Şimdiki Durum: Ağaçlık alan içerisinde yer alıyor. Üzerinde bir adet kaçak kazı çukuru bulunuyor.			Koruma Derecesi: I.(Bir) Derece Arkeolojik Sit		
Sit Potansiyeli: Arkeolojik yüzey araştırması yapılabilir.			HAZIRLAYANLAR : TARİH: 23.05.2023		
Şimdiki Koruma: Kaçak kazılara karşı korumasız.			Kaan KIRÇIN Arkeolog		
			Dr. Özlem ÇAKAR KILIÇ Arkeolog		
Önerilen Koruma: Kolluk kuvvetlerince; gerekli güvenlik tedbirlerinin alınması, kontrollerin sıklaştırılması ve çevre halkının bilinçlendirilmesi gerekmektedir.			KONTROL EDEN: TARİH : 23.05.2023		
<p style="text-align: center;">ESKİŞEHİR KÜLTÜR VARLIKLARINI KORUMA BÖLGE KURULUNUN 24.05.2023 TARİH, 11638 SAYILI KARARI EKİDİR.</p> <p style="text-align: center;">ASLI GİBİDİR</p> <p style="text-align: center;">Rahime KARAOĞLU MURAT Bölge Kurulu Müdürü</p>			Rahime KARAOĞLU MURAT Bölge Kurulu Müdürü		
			KURUL KARARLARI:		
Yayın Dizisi: -			REVİZYON: GEEAYK ONAYI:		
Gözlemler:			Kurul İsmi: Kurul Karar Tarihi: Kurul Karar No:		

