

T.C.  
KÜLTÜR VE TURİZM BAKANLIĞI  
ESKİŞEHİR KÜLTÜR VARLIKLARINI KORUMA BÖLGE KURULU

KARAR

**Toplantı Tarih ve no:** 24.05.2023 - 437  
**Karar Tarih ve no :** 24.05.2023 - 11640

**Toplantı Yeri**  
**ESKİŞEHİR**

Eskişehir ili, Han ve Seyitgazi ilçelerinde gerçekleştirilen yüzey araştırmasında Han ilçesi, Yazılıkaya Mahallesi'nde kamu mülkiyetine ait 103 ada 1 parsel ve Kayı Mahallesi'nde kamu mülkiyetine ait 117 ada 1 parselde tespit edilen 2863 sayılı Kanun kapsamında korunması gerekli kültür varlığı niteliğinde değerlendirilen alana ilişkin Kültür Varlıkları ve Müzeler Genel Müdürlüğünün (Araştırmalar Şubesi Müdürlüğü) 08.12.2022 tarih ve 3232627 sayılı yazısı doğrultusunda Kurul Müdürlüğü uzmanlarınca yapılan inceleme sonucu alanın tesciline esas hazırlanan bilgi ve belgelerin değerlendirilmesi konusunda Kurul Müdürlüğünün 03.04.2023 tarih ve 3636019 sayılı yazısı, Kurul Müdürlüğü uzmanlarının 29.03.2023 tarih ve 1971882 sayılı raporu, konuyla ilgili faaliyeti etkilenen Kurum ve Kuruluşların görüşlerinin iletildiği yazılar, 22.05.2023 tarih ve 2060887 sayılı dosya inceleme raporu okundu, koordinatlı sit sınırı krokisi, tescil fişi, sit sınırlarının aktarıldığı kadastral krokisi, fotoğrafları ve dosyası incelendi, yapılan görüşmeler sonucunda;

Eskişehir ili, Han ilçesi, Yazılıkaya Mahallesi'nde kamu mülkiyetine ait 103 ada 1 parsel ve Kayı Mahallesi'nde kamu mülkiyetine ait 117 ada 1 parselde bulunan 2863 sayılı Kanun kapsamında korunması gerekli kültür varlığı niteliğindeki alanın Büyüktepe Tümülüsü adıyla I.(Bir) Derece Arkeolojik Siti olarak tesciline, hazırlanan tescil fişi, koordinatlı sit sınırı krokisi ve sit sınırlarının aktarıldığı kadastral krokisinin uygun olduğuna; söz konusu alanda Kültür ve Tabiat Varlıklarını Koruma Yüksek Kurulu'nun Arkeolojik Sitler, Koruma ve Kullanma Koşulları'na ilişkin 05.11.1999 tarih ve 658 sayılı İlke Kararı'nın ilgili hükümlerinin geçerli olduğuna ve bu hükümlerin geçiş dönemi koruma esasları ve kullanma şartları olarak belirlenmesine, alanda kolluk kuvvetlerince gerekli güvenlik önlemlerinin artırılmasına ve sit sınırları içerisinde kurulumuzdan izinsiz herhangi bir fiziki ve inşai müdahalede bulunulmamasına karar verildi.

İli : Eskişehir  
İlçesi : Han  
Mahallesi : Kayı ve Yazılıkaya  
Ada Parsel No : Yazılıkaya 103 Ada 1 Parsel ve Kayı 117 ada 1 Parsel

**BÜYÜKTEPE TUMULUSU  
I. (BİR) DERECE ARKEOLOJİK SİTİ**

\*\*\*\*\* I. (Bir) Derece Arkeolojik Sit Sınırı



ESKİŞEHİR KÜLTÜR VARLIKLARINI  
KORUMA BÖLGE KURULUNUN  
24.05.2023 TARİH, 11640 SAYILI KARARI EKİDİR.

ASLİ GİBİDİR

Rahime KARAOĞLU MURAT  
Bölge Kurulu Müdürü



Eskişehir Kültür Varlıklarını Koruma Bölge Kurulu Müdürlüğü' nün 03.04.2023 tarih ve 3636019 sayılı yazısı Ekinde gönderilen Koordinatların Kadastro Paftası ile karşılaştırılması sonucu olarak hazırlanmıştır.  
13/04/20203

Kadastro Teknisyeni

Sare TAÇLI

52

Kontrol Mühendisi

Ayhan GÖNMEZ  
Kontrol Müh.



# KOORDİNATLI ARKEOLOJİK SİT SINIRI KROKİSİ

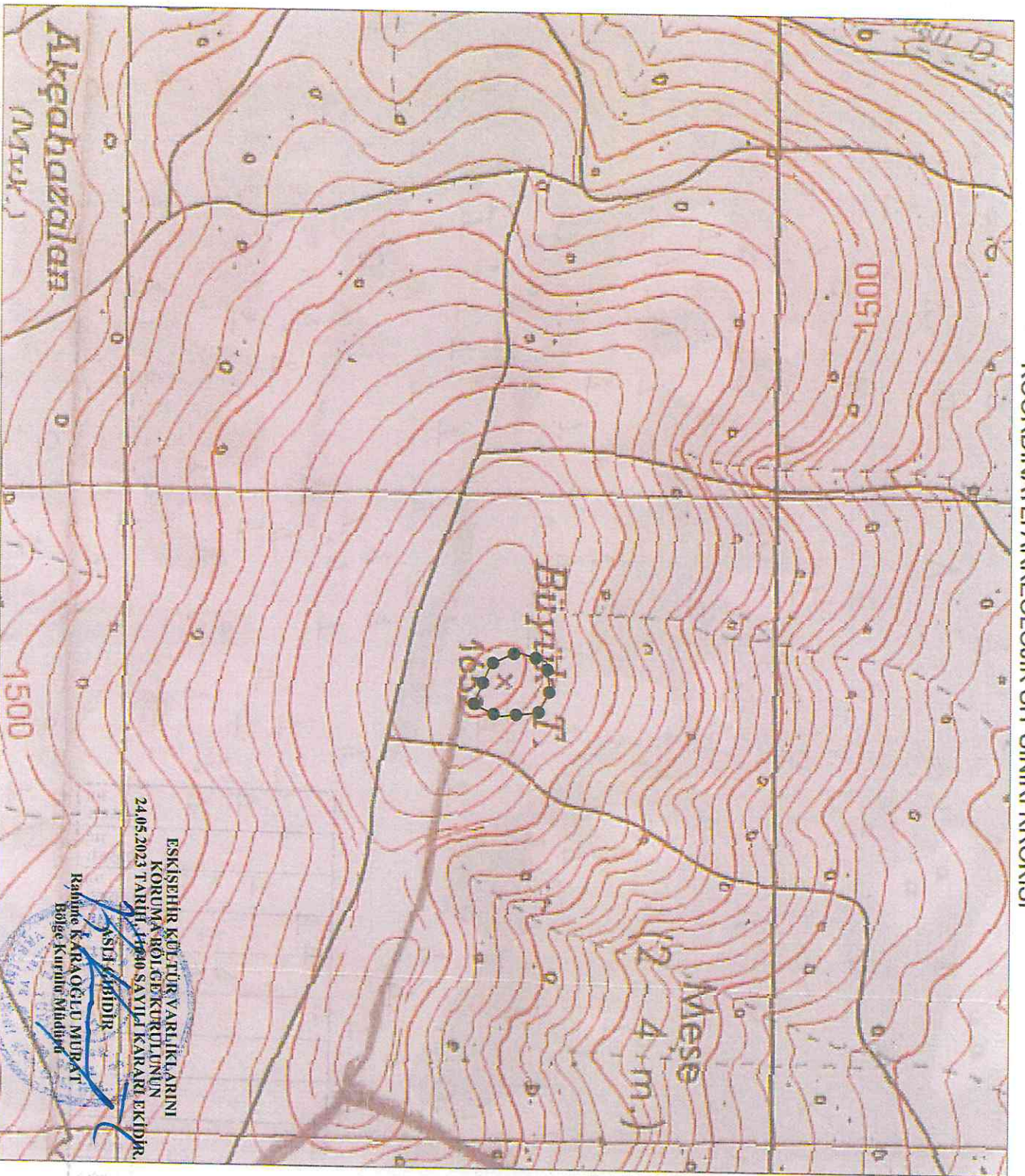

ESKİŞEHİR KÜLTÜR VARLIKLARINI  
KORUMAK İÇİN ALINAN KARARININ  
24.05.2023 TARİHİNDE 1990 SAYILI KARARI EKİDİR.

ASİD KARADİR  
Kadime KARAOĞLU MURAT  
Bölge Kurulü Müdürü

İl	: Eskişehir	
İlçe	: Han	
Mah.	: Kayı	
Pafta	: J25-D2	
Adı	: Büyüktepe Tümüsü	
Tür/Derece	: I.(Bir) Der. Arkeolojik Sit	
Ölçek	: 1/kroki	
Ölçek	: I.(Bir) Der. Ark. Sit Sınırı	
<b>I.(Bir) Derece Sit Sınırı</b> Koordinat Listesi		
ED50-6° DOM33		
Nokta No	Y	X
1	304259.633	4339645.993
2	304305.655	4339657.288
3	304338.904	4339633.859
4	304345.605	4339573.270
5	304327.429	4339534.582
6	304284.341	4339560.736
7	304245.600	4339601.134

ED50-3° DOM30

Nokta No	Y	X
1	563410.811	4339191.778
2	563456.631	4339198.593
3	563490.437	4339182.273
4	563489.139	4339121.941
5	563482.253	4339082.683
6	563418.337	4339106.725
7	563398.289	4339146.480



AVRUPA KONSEYİ	KÜLTÜREL VARLIKLARI KORUMA ENVANTERİ K.V.K.E		SİT	ENVANTER NO:	
TÜRKİYE	ESKİŞEHİR KÜLTÜR VARLIKLARINI KORUMA BÖLGE KURULU			HARİTA NO:	
İli: Eskişehir	İlçesi: Han	Mahalle: Yazılıkaya ve Kayı	Pafta:	Ada:	Parsel:
Adı:	Büyüktepe Tümülüsü				
<b>GENEL TANIM:</b> Kayı Mahallesi'nin yaklaşık 3,5 kilometre güneybatısında Yazılıkaya Mahallesi'nin de 2,3 kilometre güneydoğusunda doğu-batı doğrultulu uzanan Oluk Dağı'nın kuzey kesiminin üzerinde yer aldığı görülmüştür. Yaklaşık 17 metre çapında ve korunan yüksekliği 1,5 metre civarında olan tümülüs çeşitli büyüklüklerdeki moloz taşlar ile oluşturulmuştur.					
Koruma Şimdiki Tehlikeler: Doğal etmenler ve insan tahribatı.					
Şimdiki Durum:			Koruma Derecesi: I.(Bir) Derece Arkeolojik Sit		
Sit Potansiyeli: Arkeolojik yüzey araştırması yapılabilir.			HAZIRLAYANLAR : TARİH: 23.05.2023		
Şimdiki Koruma: Kaçak kazılara karşı korumasız.			Kaan KIRÇIN Arkeolog		
			Dr. Özlem ÇAKAR KILIC Arkeolog		
Önerilen Koruma: Kolluk kuvvetlerince; gerekli güvenlik tedbirlerinin alınması, kontrollerin sıklaştırılması ve çevre halkının bilinçlendirilmesi gerekmektedir.			KONTROL EDEN: TARİH : 23.05.2023		
<p style="text-align: center;"><b>ESKİŞEHİR KÜLTÜR VARLIKLARINI KORUMA BÖLGE KURULUNUN 24.05.2023 TARİH, 71649 SAYILI KARARI EKİDİR.</b></p> <p style="text-align: center;"><b>ASLI GİBİDİR</b></p> <p style="text-align: center;">Rahime KARAĞLU MURAT Bölge Kurulu Müdürü</p>			Rahime KARAĞLU MURAT Bölge Kurulu Müdürü		
			KURUL KARARLARI:		
Yayın Dizisi: -			REVİZYON: GEEAYK ONAYI:		
Gözlemler:			Kurul İsmi: Kurul Karar Tarihi: Kurul Karar No:		
