

T.C.
KÜLTÜR VE TURİZM BAKANLIĞI
ESKİŞEHİR KÜLTÜR VARLIKLARINI KORUMA BÖLGE KURULU

KARAR

Toplantı Tarih ve no: 26.05.2023 - 439
Karar Tarih ve no : 26.05.2023 - 11689

Toplantı Yeri
ESKİŞEHİR

Afyonkarahisar ili, Merkez ilçesi, Karaaslan köyünde yürütülen arazi çalışmalarında 2863 sayılı Kanun kapsamında tespit edilen alanın Kurul Müdürlüğünce incelenmesini konu alan Afyonkarahisar Valiliğinin (İl Kültür Turizm Müdürlüğü) 06.03.2023 tarih ve 3542010 sayılı yazısı, Kurul Müdürlüğü uzmanlarının 17.03.2023 tarih, 1950989 sayılı yerinde inceleme raporu, konuyla ilgili faaliyeti etkilenen kurum görüşlerinin ve sit sınırlarının aktarıldığı kadastral krokinin iletilmesinin istendiği Kurul Müdürlüğünün 20.03.2023 tarih, 3591312 sayılı yazısı, konuyla ilgili Kurum ve Kuruluşların görüşlerinin iletildiği yazılar, Afyonkarahisar Valiliği Kadastro Müdürlüğünün 18.04.2023 tarih ve 8541773 sayılı yazısı, 22.05.2022 tarih ve 1419475 sayılı dosya inceleme raporu okundu, koordinatlı sit sınırı krokisi, sit sınırlarının aktarıldığı kadastral kroki, tescil fişi, fotoğrafları ve dosyası incelendi, yapılan görüşmeler sonucunda;

Afyonkarahisar ili, Merkez ilçesi, Karaaslan köyünde tespit edilen ve 2863 sayılı Kanun'un 6. Maddesi kapsamında korunması gerekli kültür varlıklarından olan alanın "Gölbaşı Mevkii Arkeolojik Yerleşimi" adıyla I.(Bir) Derece Arkeolojik Sit olarak tesciline, hazırlanan tescil fişi ve koordinatlı sit sınırı krokisi ve sit sınırlarının aktarıldığı kadastral krokisinin uygun olduğuna; söz konusu alanda Kültür ve Tabiat Varlıklarını Koruma Yüksek Kurulu'nun Arkeolojik Sitler, Koruma ve Kullanma Koşulları'na ilişkin 05.11.1999 tarih ve 658 sayılı İlke Kararı'nın ilgili hükümlerinin geçerli olduğuna ve bu hükümlerin geçiş dönemi koruma esasları ve kullanma şartları olarak belirlenmesine, alanda kolluk kuvvetlerince gerekli güvenlik önlemlerinin artırılmasına ve sit sınırları içerisinde Kurulumuzdan izinsiz herhangi bir fiziki ve inşai müdahalede bulunulmamasına karar verildi.

KOORDINATLI ARKEOLOJİK SİT SINIRI KROKİSİ

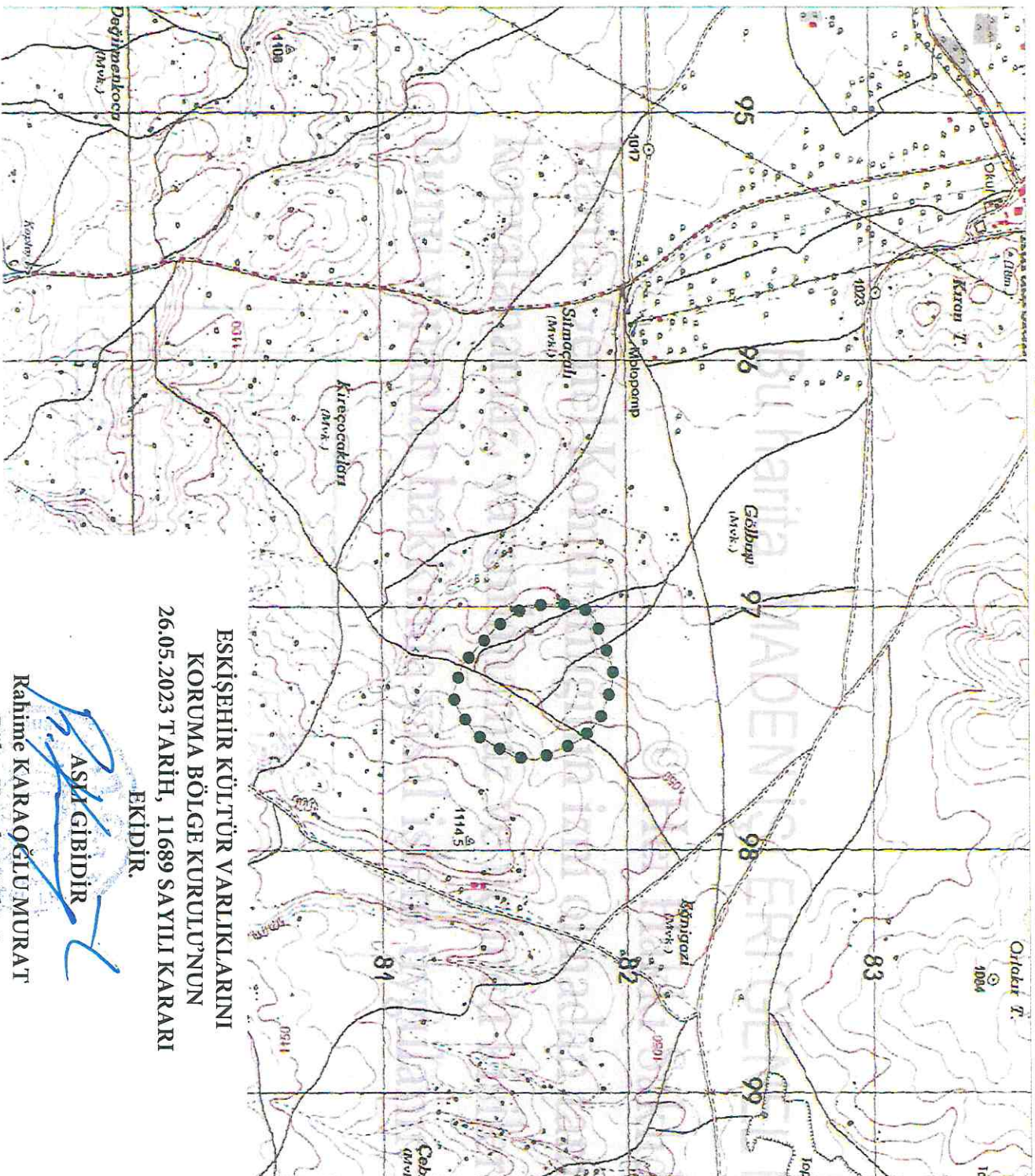

ESKİŞEHİR KÜLTÜR VARLIKLARINI
KORUMA BÖLGE KURULU'NUN
26.05.2023 TARİH, 11689 SAYILI KARARI
EKİDİR.

ASMA GIBİDİR

Rahime KARAOĞLU MURAT
Bölge Kurulu Müdürü

İl : Ayonkarahisar
İlçe : Merkez
Mah. : Karaslan
Pafta : K25-D2
Adı : Gölbaşı Mevkii
Arkeolojik Yerleşimi : Arkeolojik Yerleşimi

Tür/Derece : I.(Bir) Der. Arkeolojik Sit

Ölçek : 1/Kroki

● : I. (Bir) Der. Ark. Sit Sınırı

I.(Bir) Derece Sit Sınırı
Koordinat Listesi

ED50-6° DOM33		
Nokta No	Y	X
1	297627.91	4281634.21
2	297613.57	4281543.03
3	297525.31	4281389.68
4	297422.65	4281319.41
5	297361.11	4281295.42
6	297236.38	4281335.41
7	297080.61	4281476.51
8	296994.23	4281600.73
9	296988.50	4281774.60
10	297000.49	4281827.69
11	297049.63	4281879.70
12	297251.44	4281953.00
13	297322.37	4281947.66
14	297462.76	4281897.61
15	297546.36	4281817.55

ED50-3° DOM30		
Nokta No	Y	X
1	558691.33	4280995.67
2	558679.99	4280904.08
3	558596.79	4280747.93
4	558496.49	4280674.35
5	558435.78	4280648.36
6	558309.82	4280684.24
7	558149.72	4280820.17
8	558059.13	4280941.48
9	558047.72	428115.06
10	558057.96	4281168.52
11	558105.37	4281222.10
12	558304.66	4281301.95
13	558375.72	4281298.94
14	558517.67	4281253.51
15	558603.83	4281176.23

AFYONKARAHİSAR
MERKEZ
KARAASLAN KÖYÜ
Gölbaşı Mevkii Arkeolojik Yerleşimi

AFYONKARAHİSAR, MERKEZ,
KARAASLAN KÖYÜ, GÖLBAŞI
MEVKİİ ARKEOLOJİK YERLEŞİMİ
I. (BİR) DERECE ARKEOLOJİK SİTİ

Eskişehir Kültür Varlıklarını Koruma Bölge Kurulu Müdürlüğü 20.03.2023 tarih ve 3591312 sayılı yazısına istinaden düzenlenmiştir.



Tarımını ve Bir Bölümü Sit Alanı İçerisinde Kanan Parseller

Ada	Parsel	Parsel	Parsel
139	228		
	230		
	233		
	240		
	241		
	242		
	200		
	207		
	208		
	212		
	213		
	214		
	215		
	216		
	217		
	218		
	219		
	220		
	221		
	222		
	223		
	224		
	225		
	226		
	227		
	228		
	229		
	230		
	231		
	232		
	233		
	234		
	235		
	236		
	237		
	238		
	239		
	240		
	241		
	242		
	243		
	244		
	245		
	246		
	247		
	248		
	249		
	250		
	251		
	252		
	253		
	254		
	255		
	256		
	257		
	258		
	259		
	260		
	261		
	262		
	263		
	264		
	265		
	266		
	267		
	268		
	269		
	270		
	271		
	272		
	273		
	274		
	275		
	276		
	277		
	278		
	279		
	280		
	281		
	282		
	283		
	284		
	285		
	286		
	287		
	288		
	289		
	290		
	291		
	292		
	293		
	294		
	295		
	296		
	297		
	298		
	299		
	300		
	301		
	302		
	303		
	304		
	305		
	306		
	307		
	308		
	309		
	310		
	311		
	312		
	313		
	314		
	315		
	316		
	317		
	318		
	319		
	320		
	321		
	322		
	323		
	324		
	325		
	326		
	327		
	328		

ESKİŞEHİR KÜLTÜR VARLIKLARINI
KORUMA BÖLGE KURULU'NUN
26.05.2023 TARİH, 11689 SAYILI KARARI
EKİDİR.

İbrahim KARAOĞLU
KADASTRO TEKNİKERİ
18.04.2023

ASLI GİBİDİR

Rahime KARAOĞLU MURAT
Bölge Kurulu Müdürü

AVRUPA KONSEYİ	KÜLTÜREL VARLIKLARI KORUMA ENVANTERİ K.V.K.E		SİT	ENVANTER NO:	
TÜRKİYE	ESKİŞEHİR KÜLTÜR VARLIKLARINI KORUMA BÖLGE KURULU			HARİTA NO:	
İli: Afyonkarahisar	İlçesi: Merkez	Mahalle veya Köyü: Karaarslan Köyü	Pafta:	Ada:	Parsel:
Adı:	Gölbaşı Mevkii Arkeolojik Yerleşimi				
GENEL TANIM: Afyonkarahisar ili, Merkez, Karaarslan köyünün yaklaşık 3 km. güneydoğusunda sığ bir vadi ve vadinin güney ve doğu yönündeki yamaçlarında Gölbaşı Mevkii ile Eğnigazi Mevki arasındadır. Alanda yapılan incelemede; kaçak kazı çukuru kesitinde belli bir düzen gösteren taş dolgulara rastlanılmıştır. Çukur atık toprağında da Geç Roma Dönemine tarihlenebilecek seramik parçalarını yanı sıra ağılların bulunduğu alanda pres bloklarına rastlanılmıştır. Kaçak kazı yapılan yaklaşık 300 m. kuzeybatısında ağılların doğusunda Yörük Mezarlığı olarak adlandırılan bir mezarlık yer almaktadır. Yüzeyle yapılan incelemelerde Geç Roma Dönemine ait seramik parçalarının yanı sıra Doğu Roma-Osmanlı dönemine ait seramik parçaları da görülmüştür.					
Koruma Şimdiki Tehlikeler: İnsan ve doğa erozyonu.					
Şimdiki Durum: Karaarslan köyünden ulaşım sağlanabilmektedir.			Koruma Derecesi: I. (Bir) Derece Arkeolojik Sit		
Sit Potansiyeli: Yüzeyle araştırması yapılabilir.			HAZIRLAYANLAR : TARIH: 17.03.2023 Bülent OKTA Arkeolog Dr. Özlem ÇAKAR KILIÇ Arkeolog		
Şimdiki Koruma: Herhangi bir koruma yoktur.			KONTROLE EDEN: TARIH : 17.03.2023 Rahime KARAOĞLU MURAT Koruma Bölge Kurulu Müdürü		
Önerilen Koruma: Tescilinden sonra İlçe Jandarma Komutanlığına ve Muhtarlığına ilan yapılması.			KURUL KARARLARI:		
Yayın Dizisi: -			REVİZYON: GEEAYK ONAYI:		
Gözlemler:		Kurul İsmi: Kurul Karar Tarihi: Kurul Karar No:			
