

T.C.
KÜLTÜR VE TURİZM BAKANLIĞI
GAZİANTEP KÜLTÜR VARLIKLARINI KORUMA BÖLGE KURULU
KARAR

TOPLANTI TARİHİ VE NO: 23.06.2023-316
KARAR TARİHİ VE NO : 23.06.2023-5336

TOPLANTI YERİ
GAZİANTEP

Gaziantep ili, Şahinbey ilçesi, Gerciğin Köyü Mahallesi, mülkiyeti Gaziantep Büyükşehir Belediyesine ait, tapuda 139 ada, 7 parselde kayıtlı Mezarlık alanın tescil edilmesine yönelik Kurul Müdürlüğü uzmanlarının 20.06.2023 tarih ve 2117370 sayılı raporu okundu, konunun ekleri ve işlem dosyası incelendi, yapılan görüşmeler sonucunda;

Gaziantep ili, Şahinbey ilçesi, Gerciğin Köyü Mahallesi, mülkiyeti Gaziantep Büyükşehir Belediyesine ait, tapuda 139 ada, 7 parselde kayıtlı Mezarlık alanda 19. Yüzyıl ve daha eski mezarların bulunması ve mezarların döneminin mezar yapısı özelliğini yansıtmamasından dolayı 2863 sayılı yasa kapsamında korunması gerekli taşınmaz kültür varlığı olarak tescil edilmesine (OLUMLU), Kültür Varlıkları Koruma Yüksek Kurulu'nun 05.11.1999 tarih ve 660 sayılı ilke kararı gereği Mezarlık alanın yapı grubunun 1. Grup olarak belirlenmesine, kararımız eki korunma alanı gösterimi yapılan harita ile birlikte tescil fişinin uygun olduğuna, korunma alanının İmar Planına işlenmesine karar verildi.

AVRUPA KONSEYİ	ENVANTERİ D.K.V.K.E.		ENVANTER No.	
TÜRKİYE	KÜLTÜR VARLIKLARI VE MÜZELER GENEL MÜDÜRLÜĞÜ		ANIT	
İLİ:	İLÇE:	MAHALLE VE KÖY:	KORUMA DER.	
GAZİANTEP	ŞAHİNBEY	GERÇİĞİN KÖYÜ MAHAHALLESİ	ANITSAL	
SOKAK VE KAPI NO:	KADASTRO: 139 Ada, 7 Parsel		1 2 3	
ADI:Mezarlık	YAPTIRAN: -	YAPAN: -	MİMARİ ÇAĞI: 19. Yüzyıl	
	YAPIM -	KİTABE: -	VAKFIYE :	

GENEL TANIM:

Gaziantep İli, Şahinbey İlçesi, Gerçiğın Köyü Mahallesi, 139 ada, 7 parselde bulunan Mezarlık.

KORUMA DURUMU	A İYİ	TAŞIYICI	A DIŞ YAPI	A ÜST YAPI	A İÇ YAPI	SÜSLEME ELEMANLARI	A RUTUBET	A
	B ORTA		B	B	B		B	B
	C FENA		C	C	C		C	C

VAZİYET PLANI

FOTOĞRAF

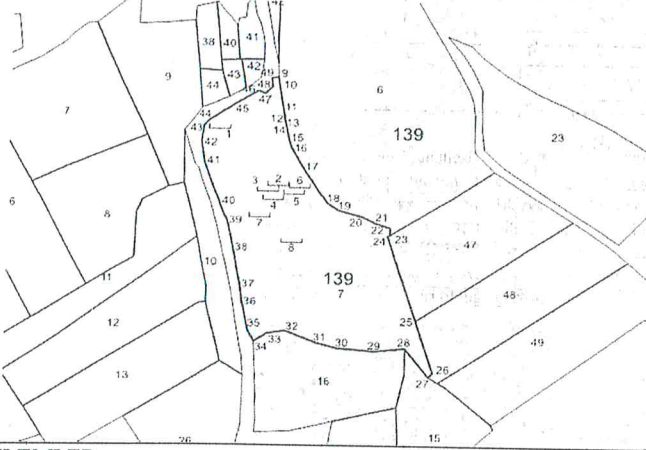

GÖZLEMLER

Mezarlık alan bir müslüman mezarlığı olup, mezarlar sanduka, baş ve ayakcu şahide taşlarından oluşmaktadır. Mezarların şahide taşları geometrik şekilli olduğu görülmüştür.

BUGÜNKÜ SAHİBİ:	BAKIMINDAN SORUMLU OLAN:	TEKNİK BİLGİLER	SU	ELEKT.	ISITMA	KANA.
Gaziantep Büyükşehir Belediyesi						

YAPILAN ONARIMLAR

YRINTILI TANIM:

Mezarlık alan Gaziantep İli, Şahinbey İlçesi, Gerçiğın Köyü Mahallesi, mülkiyeti Gaziantep Büyükşehir Belediyesine t, tapuda 139 ada, 7 parselde yer almaktadır. Mezarlık alan bir müslüman mezarlığı olup, mezarlar sanduka, baş ve ayakcu şahide taşlarından oluşmaktadır. Mezarların şahide taşları geometrik şekilli olduğu görülmüştür. Mezarlar taş almeleri olarak yapılmış ve dört kat üzerinde sanduka biçimli bir taş ile sonlandırılmıştır. Mezarlık alanın ortasında yer alan bir mezar şahide taşında kandil motifi ve H.1315 (M. 1900) tarihi yazılıdır. Mezarlık alanının bulunduğu parselin güneyinde yapılan incelemelerde sadece baş ve ayak şahide taşlarının olduğu çok sayıda mezar tespit edilmiştir. Bu mezarların mezarlık alanının ilk dönem mezarları olduğu görüşüne varılmıştır.

ORJİNAL KULLANIMI

Mezarlık

BUGÜNKÜ KULLANIMI

Mezarlık

ÖNERİLEN KULLANIMI

Mezarlık

HAZIRLAYANLAR 20.06.2023

Ünver SOLAKLIOĞLU (Sanat Tarihçi) *SST*
Cemil Salih KOÇAK (Harita Mühendisi) *Keve*

KONTROL EDEN

Kıvanç ÖZBEY
Müdür *KOÇAK*

AYIN DİZİNİ

dastral Harita	EKLER	KURUL ONAYI
	RAPOR	X
	FOTOĞRAF	X
	RÖLÖVE	
	PROJESİ	
	HARİTA	X
	KROKİ	X
	KİTABE	
	VAKFIYE	

GAZİANTEP KÜLTÜR VARLIKLARINI
KORUMA BÖLGE KURULUNUN
23.06.2023 TARİHİ VE 5336 SAYILI
KARAR EKİDİR

GAZİANTEP
KÜLTÜR VARLIKLARI
KORUMA BÖLGE KURULU
Müdür *KOÇAK*

İL	GAZİANTEP	GERCİĞİN MAHALLESİ MEZARLIK ALAN KORUNMA ALANI HARİTASI	PAFTA NO	—
İLÇE	ŞAHİNBEY		ADA NO	139
MAHALLE	GERCİĞİN		PARSEL NO	7

1/3000

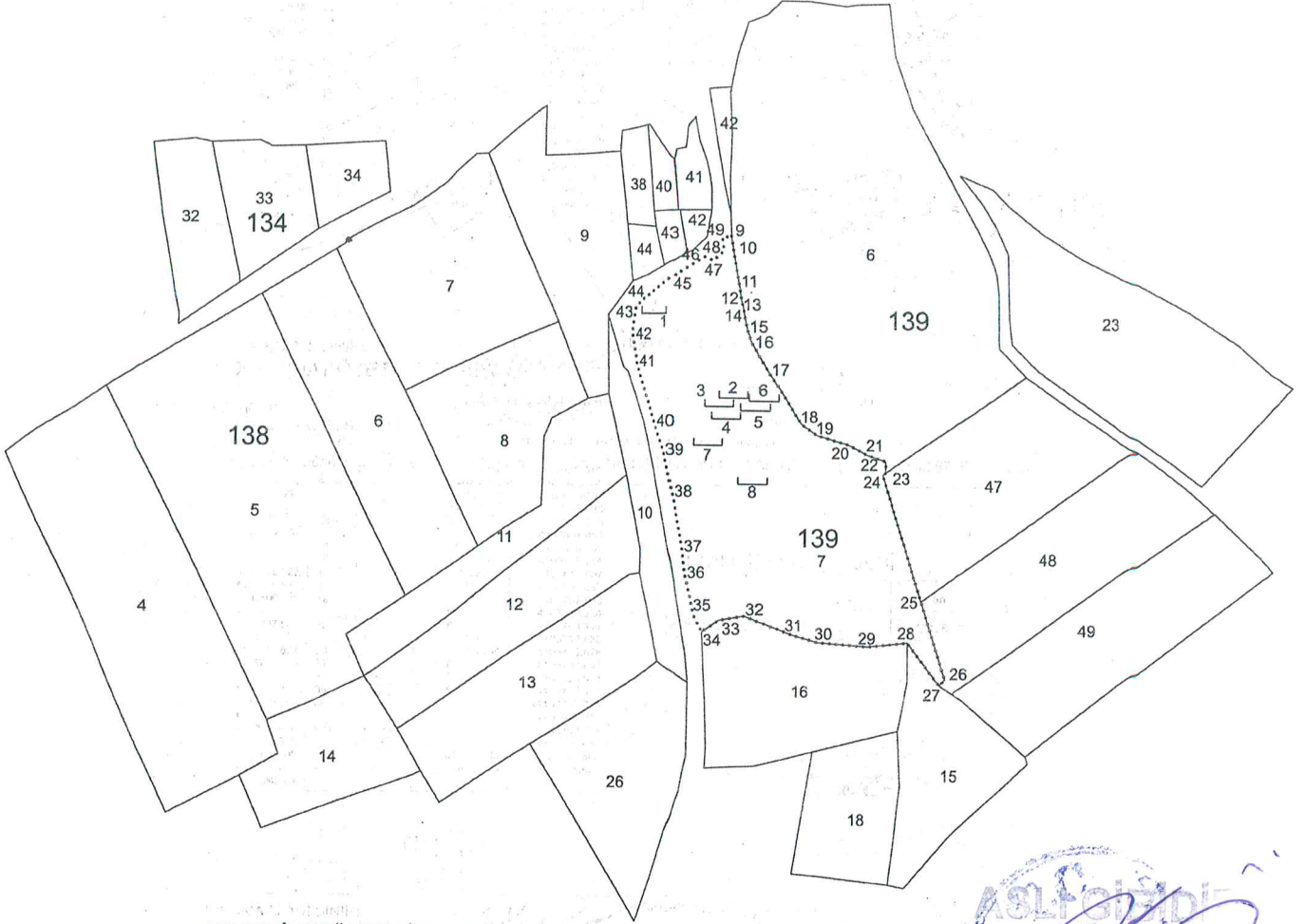

KOORDİNAT ÖZET ÇİZELGESİ

UTM 3 ITRF 96

UTM 3 ITRF 96

Nokta No	Y	X	Nokta No	Y	X
1	611659.420	4103861.050	2	611694.450	4103824.700
3	611698.420	4103820.920	4	611691.460	4103815.600
5	611703.720	4103819.270	6	611707.220	4103823.300
7	611683.900	4103804.210	8	611702.950	4103787.630
9	611692.787	4103894.795	10	611693.616	4103889.318
11	611696.631	4103872.307	12	611697.343	4103867.053
13	611698.124	4103864.067	14	611698.794	4103860.538
15	611700.158	4103853.941	16	611701.940	4103848.714
17	611709.522	4103835.223	18	611723.300	4103813.907
19	611730.288	4103808.977	20	611744.499	4103904.897
21	611752.186	4103800.835	22	611760.853	4103797.993
23	611760.956	4103793.127	24	611759.646	4103792.234
25	611777.025	4103737.549	26	611767.651	4103704.114
27	611785.261	4103701.397	28	611771.208	4103719.838
29	611753.400	4103717.887	30	611731.290	4103719.678
31	611718.332	4103723.400	32	611700.198	4103730.603
33	611689.615	4103728.797	34	611692.204	4103723.626
35	611678.649	4103730.746	36	611674.657	4103748.491
37	611673.350	4103759.746	38	611688.891	4103783.376
39	611665.113	4103801.019	40	611660.692	4103812.219
41	611651.222	4103839.014	42	611648.848	4103853.237
43	611650.291	4103863.998	44	611652.781	4103866.418
45	611658.571	4103877.705	46	611691.163	4103885.862
47	611685.349	4103864.288	48	611689.585	4103868.626
49	611688.797	4103894.144			



ALAN ÖZET ÇİZELGESİ

	Alan	Pafta
KORUNMAALANI	12176.928	

GAZİANTEP KÜLTÜR VARLIKLARINI
KORUMA BÖLGE KURULUNUN
23.06.2025 T. ALI VE 9336 SAYILI
KARAR EKİDİR

..... KORUNMAALANI SINIRI



MEZAR

..... KADASTRAL PARSEL SINIRI

HAZIRLAYANLAR

Cemil Salih KOÇAK
Cemil Salih KOÇAK
Harita Mühendisi

Önver BOLAKLIOĞLU
Önver BOLAKLIOĞLU
Sanat Tarihçi

Harita Altlığı TKGM Sistemi Üzerinden Termin Edilmiştir