

T.C.
KÜLTÜR VE TURİZM BAKANLIĞI
ANTALYA KÜLTÜR VARLIKLARINI KORUMA BÖLGE KURULU
KARAR

Toplantı Tarihi ve No.:08.06.2023/432
Karar Tarihi ve No. :08.06.2023/16106

Toplantı Yeri
ANTALYA

Burdur İli, Bucak İlçesi, Karacaören Köyü, Korum Tepe Mevkiinde (Bayraklı Tepe), orman alanında tespit edilen kültür varlığı niteliğindeki duvar kalıntısının tesciline ilişkin Antalya Kültür Varlıklarını Koruma Bölge Kurulu Müdürlüğünün 27.04.2023 tarih ve 3725682 sayılı yazısı, Isparta Orman Bölge Müdürlüğünün 11.05.2023 tarih ve 8064323 sayılı yazısı, Burdur İl Özel İdaresi İmar ve Kentsel İyileştirme Müdürlüğünün 12.05.2023 tarih ve E-31127 sayılı yazısı, Burdur Çevre, Şehircilik ve İklim Değişikliği İl Müdürlüğünün 12.05.2022 tarih ve E-6414233 sayılı yazısı, Antalya Kültür Varlıklarını Koruma Bölge Kurulu Müdürlüğünün 06.06.2023 tarih ve 2089652 kayıt numaralı uzman raporu okundu, ekleri ve dosyası incelendi, yapılan görüşmeler sonucunda;

Burdur İli, Bucak İlçesi, Karacaören Köyü, Korum Tepe Mevkiinde (Bayraklı Tepe), orman alanında tespit edilen duvar kalıntısının 2863 sayılı yasanın 3. ve 6. maddelerinde tanımlanan nitelikleri taşıdığı,

Konuya ilişkin aynı yasanın 7. maddesi ile Korunması Gerekli Taşınmaz Kültür Varlıklarının ve Sitlerin Tespit ve Tescili Hakkında Yönetmeliğin 6. maddesi gereği ilgili Kurum görüşlerinin Kurul Müdürlüğünce istendiği,

Burdur Çevre, Şehircilik ve İklim Değişikliği İl Müdürlüğü, Burdur İl Özel İdaresi İmar ve Kentsel İyileştirme Müdürlüğü, Isparta Orman Bölge Müdürlüğünün tescile yönelik olumsuz görüşlerinin olmadığına Kurulumuza sunulan bilgi ve belgelerden anlaşıldığına,

Buna göre, söz konusu duvar kalıntısının koruma alanı kararımız eki 1/5000 ölçekli paftada gösterildiği şekilde koruma grubu I. grup Koruması Gerekli Taşınmaz Kültür Varlığı olarak tescil edilmesine, tescil fişinin uygun bulunduğu (olumlu),

Koruma alanı içerisinde 2863 sayılı yasanın 8. maddesi uyarınca Kurulumuzdan izinsiz herhangi bir inşai ve fiziki uygulamada bulunulmamasına,

Koruma Alanında tamamen ya da kısmen kalan taşınmazların ilgili Kadastro Müdürlüğünce Kurul Müdürlüğüne bildirilmesine, bu işlem sonrasında taşınmazların tapu kayıtlarına hangi sit ve koruma alanında, tamamen ya da kısmen kaldığına dair ilgili şerhlerin konulmasının sağlanmasına,

Can ve mal güvenliğinin sağlanması, kaçak kazıların önlenmesi amacıyla gerekli güvenlik önlemlerinin ilgili kurumlar ve mahalli kolluk kuvvetlerince alınmasına karar verildi.

BAŞKAN
Prof.Dr. Osman ERAVŞAR
İMZA



BAŞKAN YARDIMCISI
Prof.Dr. H.Sabri ALANYALI
İMZA

Üye
Mesut BAYAT
İMZA

Üye
İlhan KAYMAZ
İMZA

Üye
İbrahim ÖNER
İMZA

Üye
Belgin ŞAHİN
İMZA

Üye
Bekir Cenap ALTIPARMAK
İMZA

Üye
Zeynep ÖLÇER
Burdur Valilik Tem.
İMZA

Üye
Murat KALEAĞASIOĞLU
Burdur Müze Md.
İMZA

Üye
Hüseyin DİVRİK
Burdur Orman Md. Tem.
İMZA

Üye

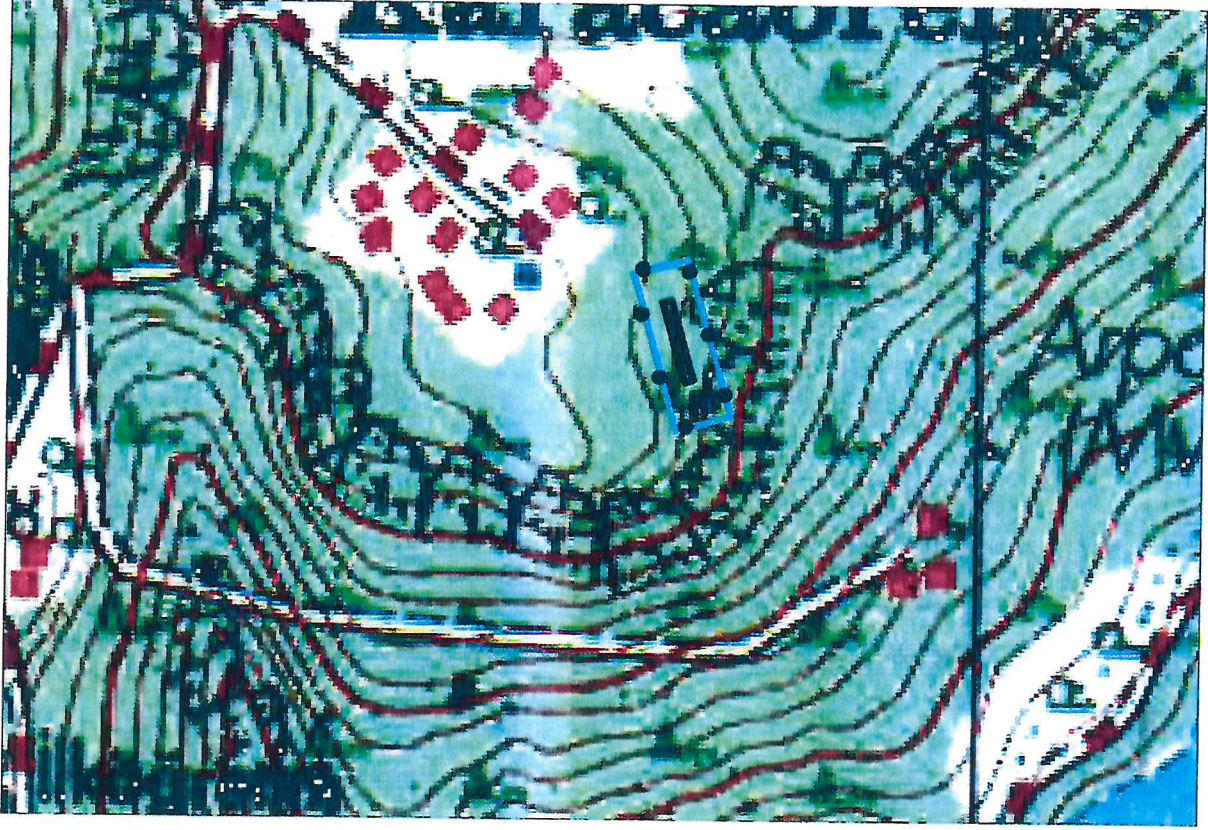

BURDUR İLİ, BUCAK İLÇESİ, KARACAÖREN KÖYÜ



●—● KORUMA ALANI SINIRI
PAFTA NO: N25-B-1
U.T.M. 6 DATUM: ED50 D.O.M.: 33
ÖLÇEK: 1/5000
DUVAR

Nokta No	Y	X
KA/1	307756.083	4139622.949
KA/2	307795.249	4139632.751
KA/3	307826.817	4139521.986
KA/4	307787.651	4139512.184

Burcu SERT
Tekniker



T.C.
KÜLTÜR VE TURİZM BAKANLIĞI
ANTALYA K.V.K. Bölge Kurulunun
08.06.2025 tarih ve 16106 Sayılı karar ekidir.

Başkan

Başkan Yardımcısı
Üye
Üye
Üye
Üye
Temsilci Üye
Temsilci Üye
Temsilci Üye
Temsilci Üye
Temsilci Üye
Temsilci Üye