

T.C.
KÜLTÜR VE TURİZM BAKANLIĞI
Kayseri Kültür Varlıklarını Koruma Bölge Kurulu

KARAR

Toplantı no ve tarih: 395 - 23.06.2023

Karar no ve tarih :7060 - 23.06.2023

Toplantı Yeri
KAYSERİ

Nevşehir ili, Gülşehir ilçesi, Alemlı Köyünde bulunan, mülkiyeti Hazineye ait 115 ada, 308 parselin bir kısmı, özel mülkiyete ait 115 ada, 275 parselin bir kısmı ile Hacıbektaş ilçesi, Büyükkışla Köyünde kadastro harici alanda tespit edilen ve “*Kale Mevkii Nekropol Alanı*” olarak adlandırılan alanın I. (birinci) derece arkeolojik sit alanı olarak tescili ve kaçak kazı konusunun Koruma Bölge Kurulunda değerlendirilmesi istemine yönelik Koruma Bölge Kurulu Müdürlüğü uzmanlarının 17.04.2023 tarih, 2008112 sayılı yerinde inceleme raporu, konuya ilişkin Nevşehir İl Kültür ve Turizm Müdürlüğü'nün 19.04.2023 tarih, E.3707075 sayılı, Hacıbektaş Kaymakamlığı Milli Emlak Şefliğinin 19.04.2023 tarih, E.6265297 sayılı, Enerji ve Tabii Kaynaklar Bakanlığı, Maden ve Petrol İşleri Genel Müdürlüğü'nün 24.04.2023 tarih, E.2023191765 sayılı, Nevşehir İl Tarım ve Orman Müdürlüğü'nün 27.04.2023 tarih, E.9667614 sayılı, Nevşehir Çevre, Şehircilik ve İklim Değişikliği İl Müdürlüğü'nün 27.04.2023 tarih, E.6291745 sayılı, Kültür ve Turizm Bakanlığı Yatırım ve İşletmeler Genel Müdürlüğü'nün 04.05.2023 tarih, E.3737697 sayılı, Devlet Su İşleri 12. Bölge Müdürlüğü'nün 04.05.2023 tarih, E.3397894 sayılı, Kayseri Orman Bölge Müdürlüğü 30.05.2023 tarih, E.8237912 sayılı, Nevşehir İl Özel İdaresi İmar ve Kentsel İyileştirme Müdürlüğü'nün 07.06.2023 tarih, E.37121 sayılı görüş yazıları ile Koruma Bölge Kurulu Müdürlüğü uzmanının 16.06.2023 tarih, 2111585 sayılı dosya inceleme raporu okundu, açıklamaları dinlendi, dosyasındaki bilgi ve belgeler incelendi, yapılan görüşme sonucunda;

Nevşehir ili, Gülşehir ilçesi, Alemlı Köyünde bulunan, mülkiyeti Hazineye ait 115 ada, 308 parselin bir kısmı, özel mülkiyete ait 115 ada, 275 parselin bir kısmı ile Hacıbektaş ilçesi, Büyükkışla Köyünde kadastro harici alanda tespit edilen ve “*Kale Mevkii Nekropol Alanı*” olarak adlandırılan alanın 2863 sayılı Kanunun 6. Maddesi kapsamına giren özellikler taşıdığı anlaşıldığından I.(birinci) derece arkeolojik sit alanı olarak tescil edilmesine;

- Bu doğrultuda hazırlanan kararımız eki 1/2500 ölçekli koordinatlı kadastral harita ile sit fişinin uygun olduğuna,
- Sit sınırlarının isabet ettiği Nevşehir ili, Alemlı Köyünde bulunan 115 ada, 308 parsel ile 275 parselin pafta, fen klasörü ve tapu kütüğü beyanlar hanesine “*bir kısmı I. (birinci) derece arkeolojik sit alanıdır*” şerhinin; ilgili tapu ve kadastro müdürlüklerince verilmesi ve işlem sonucuna ilişkin bilgi ve belgelerin Koruma Bölge Kurulu Müdürlüğüne iletilmesine,
- Sit sınırlarının isabet ettiği kadastro harici alanda yeni bir sınırlandırma ve parsel ihdası yapılması durumunda Koruma Bölge Kurulundan izin alınması gerektiğine,
- Sit sınırları içerisinde Kültür ve Tabiat Varlıklarını Koruma Yüksek Kurulu'nun 05.11.1999 gün ve 658 sayılı ilke kararının I. (birinci) derece arkeolojik sit alanına ilişkin 1. Maddesinde belirtilen Koruma ve Kullanma Koşullarının geçerli olduğuna, sit alanına ilişkin ilgili kurumlar tarafından süresi içinde Koruma Amaçlı İmar Planı hazırlanmasına,
- “*Kale Mevkii Nekropol Alanı*”nda bulunan Tümülüslerde kaçak kazı yapılması suretiyle 2863 sayılı Kanuna muhalefet edenler hakkında suç duyurusunda bulunulmasına, alanda açılan kaçak kazı çukurlarının adli makamların uygun görüşü alındıktan sonra ivedilikle ilgili Müze Müdürlüğü denetiminde yerel yönetimlerce kapatılmasına, uygulama sonrasına ilişkin bilgi belgelerin Koruma Bölge Kurulu Müdürlüğüne bilgi amaçlı iletilmesine,
- Sit alanında daha fazla tahribata neden olunmaması için alanın belli aralıklarla kolluk kuvvetlerince kontrolünün sağlanmasına karar verildi.

ASLI GİBİDİR

AVRUPA KONSEYİ	DOĞAL VE KÜLTÜREL VARLIKLARI KORUMA ENVANTERİ	D.K.V.K.E	SİT	ENVANTER NO:	32
TÜRKİYE	KÜLTÜR VARLIKLARI VE MÜZELER GENEL MÜDÜRLÜĞÜ			HARİTA NO:	
İLİ: NEVŞEHİR	İLÇESİ: GÜLŞEHİR ve HACİBEKTAŞ	MAHALLE KÖYÜ: ALEMLİ KÖYÜ BÜYÜKKIŞLA KÖYÜ		KADASTRO: PAFTA:	Alemlî Köyü: 115 ada, 275 ve 308 parsel ile Büyükkışla Köyü:Kadastro harici alan
ADI: KALE MEVKİİ NEKROPOL ALANI				ADA:	
GENEL TANIM: "Kale Mevkii Nekropol Alanı"nda bulunan 1 nolu Tümülüs ; yaklaşık 40 m çapında ve 7 m yüksekliğindeki Tümülüs yığma toprak malzeme ile oluşturulmuştur. Tümülüs üzerinde yaklaşık 2 m derinliğinde ve 5 metre çapında kaçak kazı çukuru rastlanmıştır. 2 nolu Tümülüs ;Yaklaşık 50 m çapında ve 10 m yüksekliğindeki Tümülüs yığma toprak malzeme ile oluşturulmuştur. Tümülüs eteğinde yaklaşık 20 metre derinliğinde ve 3 metre çapında kaçak kazı çukuru tehlike arz etmektedir. 3 nolu Tümülüs : Yaklaşık 40 m çapında ve 3 m yüksekliğindeki Tümülüs yığma toprak malzeme ile oluşturulmuştur. Tümülüs üzerinde yaklaşık 20 cm derinliğinde ve 2 metre çapında kaçak kazı emaresine rastlanmıştır. 4 nolu Tümülüs : Yaklaşık 50 m çapında ve 5 m yüksekliğindeki Tümülüs yığma toprak malzeme ile oluşturulmuştur. Tümülüs üzerinde yaklaşık 50 cm derinliğinde ve 2 metre çapında kaçak kazı emaresine ve çevresinde eser miktarda seramik malzeme örneklerine rastlanmıştır.					
ŞİMDİKİ TEHLİKELER: : Kaçak kazı					
ŞİMDİKİ DURUM		:Beşeri ve doğal tahribata açıktır			
SİT POTANSİYELİ		: I. DERECE ARKEOLOJİK SİT ALANI		KORUMA DERECEŚİ : I. (Birinci) DERECE ARKEOLOJİK SİT ALANI	
ŞİMDİKİ KORUMA		: Korumasız			
ÖNERİLEN KORUMA		:1/2500 Ölçekli Kadastral harita üzerinde işaretli olduğu şekilde I. DERECE ARKEOLOJİK SİT ALANI olarak tescil edilmesi.		HAZIRLAYANLAR: 17/04/2023 Zeynep ÖZDEMİR Uzman Volkan CANİBEK Sanat Tarihçi Kemal KURD Harita Mühendisi	
YAYIN DİZİSİ		: K.K.V.K. B. K. KARARLARI			
GÖZLEMLER		REVİZYON K.K.V.K.B.K. ONAYI : .../.../2023			

HARİTALAR, FOTOĞRAFLAR :

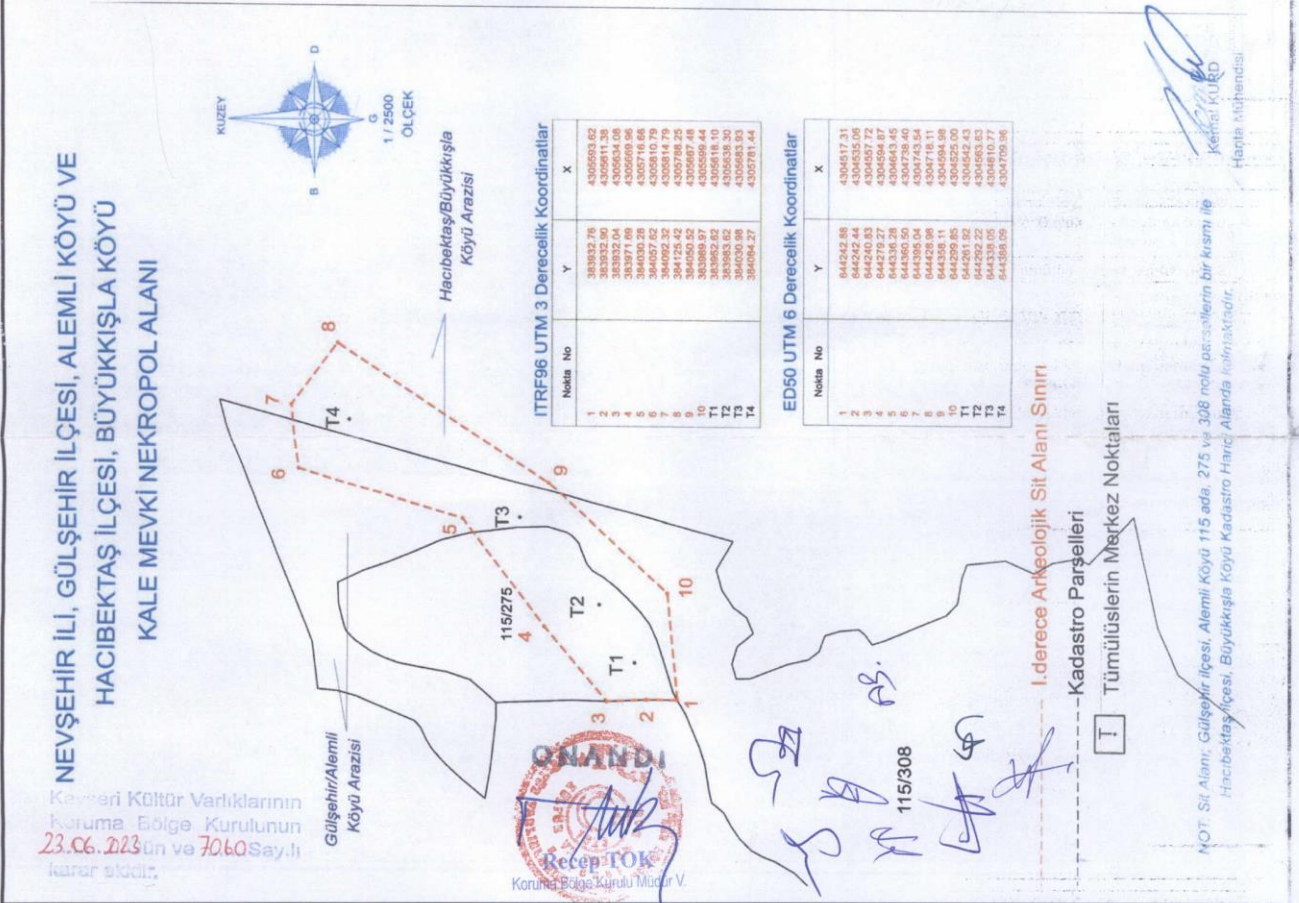

NEKROPOLALANI GENEL GÖRÜNÜM

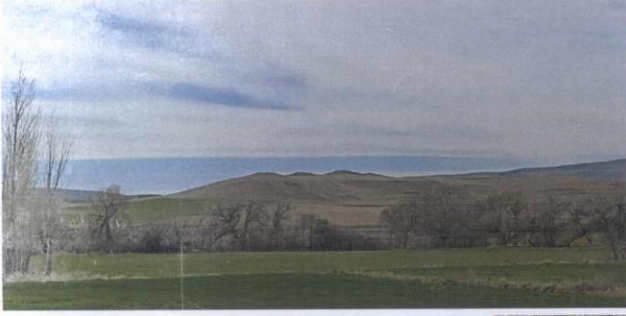

1 NOLU TÜMÜLÜS



2 NOLU TÜMÜLÜS

2 NOLU TÜMÜLÜSÜN GENEL GÖRÜNÜMÜ



3 NOLU TÜMÜLÜS



4 NOLU TÜMÜLÜS



NEVŞEHİR İLİ, GÜLŞEHİR İLÇESİ, ALEMLİ KÖYÜ VE
HACİBEKTAŞ İLÇESİ, BÜYÜKKIŞLA KÖYÜ
KALE MEVKİ NEKROPOL ALANI

Kayseri Kültür Varlıklarının
Koruma Bölge Kurulunun
23.06.2023 Gün ve 7060.Sayılı
karar ektir.

