

T.C.
KÜLTÜR VE TURİZM BAKANLIĞI
DIYARBAKIR KÜLTÜR VARLIKLARINI
KORUMA BÖLGE KURULU
KARAR

Toplantı Tarihi ve No. :24.05.2023-388
Karar Tarihi ve No. :24.05.2023-9941
Dosya No :23.00.93

Toplantı Yeri
DIYARBAKIR

Elazığ İli, Merkez İlçesi, Yalındamlar Köyü sınırları içerisinde bulunan özel mülkiyete ait 103 ada 3 no.lu parselde yer alan I. Derece Arkeolojik Sit alanı olarak tescilli “Yalındamlar Tepe Yerleşimi” nin kadastral bilgileri ile tescil fişinin güncellenmesine ilişkin; Diyarbakır Kültür ve Tabiat Varlıklarını Koruma Bölge Kurulunun 16.12.2009 tarih ve 2709 sayılı tescil kararı, Diyarbakır Kültür Varlıklarını Koruma Bölge Kurulu’nun 20.03.2015 tarih ve 3181 sayılı sayısallaştırma kararı, Diyarbakır Kültür Varlıklarını Koruma Bölge Kurulu Müdürlüğü’nün 11.05.2023 tarih ve 2046531 sayılı uzman raporu okundu. Ekleri ve konuya ilişkin bilgi, belgeler (tescil fişi, harita) incelendi. Yapılan görüşmeler sonunda;

Elazığ İli, Merkez İlçesi, Yalındamlar Köyü sınırları içerisinde bulunan özel mülkiyete ait 103 ada 3 no.lu parselde yer alan I. Derece Arkeolojik Sit alanı olarak tescilli “Yalındamlar Tepe Yerleşimi” nin dosyasında yapılan incelemede tescil fişinin yetersiz olduğu tespit edildiğinden güncellenen tescil fişinin ve sit sınırlarının belirtildiği ekli koordinatlı krokisinin uygun olduğuna,

13.03.2012 tarih ve 28232 Resmi Gazetede yayımlanarak yürürlüğe giren “Korunması Gerekli Taşınmaz Kültür Varlıklarının ve Sitlerin Tespit ve Tescili Hakkında Yönetmelik” gereği ilgili Tapu Müdürlüğünce, Yalındamlar köyü sınırları içerisinde bulunan parsellerin tapu kütüğü beyanlar hanesine 31.12.2009 tarih ve 12734 no.lu yevmiye ile bırakılan şerhlerin kaldırılarak, tamamı sit sınırları içinde kalan Yalındamlar Köyü 103 ada 3 no.lu parselin tapu kütüğünün beyanlar hanesine “*Tamamı I. (Birinci) Derece Arkeolojik Sit Alanında kalmaktadır*” şerhinin ifade edildiği şekliyle bırakılmasına ve işlem sonucuna ilişkin bilgi, belgelerin Diyarbakır Kültür Varlıklarını Koruma Bölge Kurulu Müdürlüğüne iletilmesine,

“Yalındamlar Tepe Yerleşimi” nin bulunduğu alanda, Kültür ve Tabiat Varlıklarını Koruma Yüksek Kurulu’nun Arkeolojik Sitler, Koruma ve Kullanma Koşulları başlıklı 05.11.1999 gün ve 658 sayılı ilke kararının I. Maddesinde belirtilen hükümlerinin geçerli olduğuna ve bu hükümlerin geçiş dönemi koruma esasları ve kullanma koşulları olarak belirlenmesine, karar verildi.

İLİ: ELAZIĞ

İLÇESİ: Merkez

MAHALLE - Yalındamlar
KÖY :ADA-PARSEL
103/3

ADI: Yalındamlar Tepe Yerleşimi

Elazığ İli, Merkez İlçesi, Yalındamlar Köyü sınırları içerisinde bulunan "Yalındamlar Tepe Yerleşimi" nin Elazığ-Malatya Karayolunun 36 km sinde Yalındamlar köy yerleşiminin kuş uçuşu yaklaşık 1 km kuzeybatısında kalmaktadır. Tescilli alanın doğal tepe üzerine kurulduğu yaklaşık 10-15 metre yüksekliğinde yaklaşık 80*115 metrelik alana yayılım gösterdiği görülmüştür. Alanda yoğun şekilde çeşitli dönemlere ait amorf seramik kalıntılara rastlanmıştır. Yerleşim yeri üzerinde kaçak kazı çukurları tespit edilmiştir.

ŞİMDİKİ TEHLİKELER :

ŞİMDİKİ DURUM :

SİT POTANSİYELİ : I.Derece Arkeolojik Sit Alanı.

ŞİMDİKİ KORUMA : Herhangi bir koruma önlemi bulunmamaktadır.

ÖNERİLEN KORUMA : Kaçak Kazıların önüne geçilmesi için ilgili idarelerce gerekli güvenlik önlemlerinin alınması

YAYIN DİZİSİ :

GÖZLEMLER :

KORUMA DERECESESİ I.Derece

HAZIRLAYANLAR

Azime TİMUR ÜRGÜT (Arkeolog)

Ahmet DEMİR (Arkeolog)

Ahmet MIZRAK (Uzman)

Kontrol Eden:

Mehriban KARAASLAN Bölge Kurulu
Müdürü

22.05.2023

KORUMA KURULU KARARLARI: 15.12.2009/2709 ve
20.03.2015/3181 sayılı kararlar alınmıştır.

KORUMA KURULU ONAYI

T.C.
Diyarbakır Kültür Varlıklarını
Koruma Bölge Kurulunun
24.05.2023 tarih ve 9941
Sayılı Karar Eki dir.

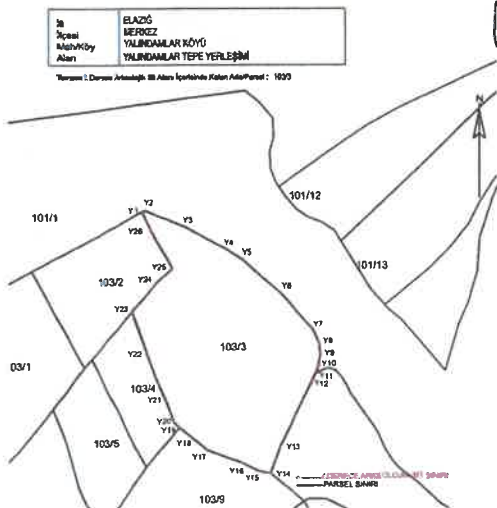

Handwritten signatures in blue ink.

Handwritten signatures in blue ink.

ASLİ GİBİDİR
Mehriban KARAASLAN
Bölge Kurulu Müdürü



1990 10/24 11:11 AM
1000' 1000' 1000' 1000'

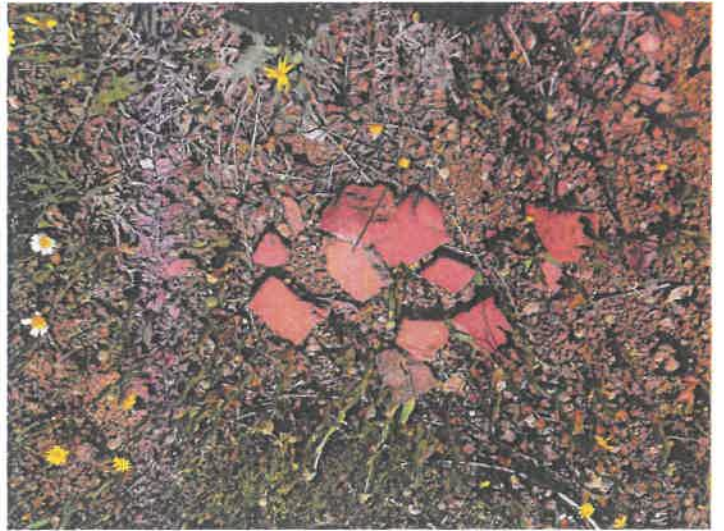

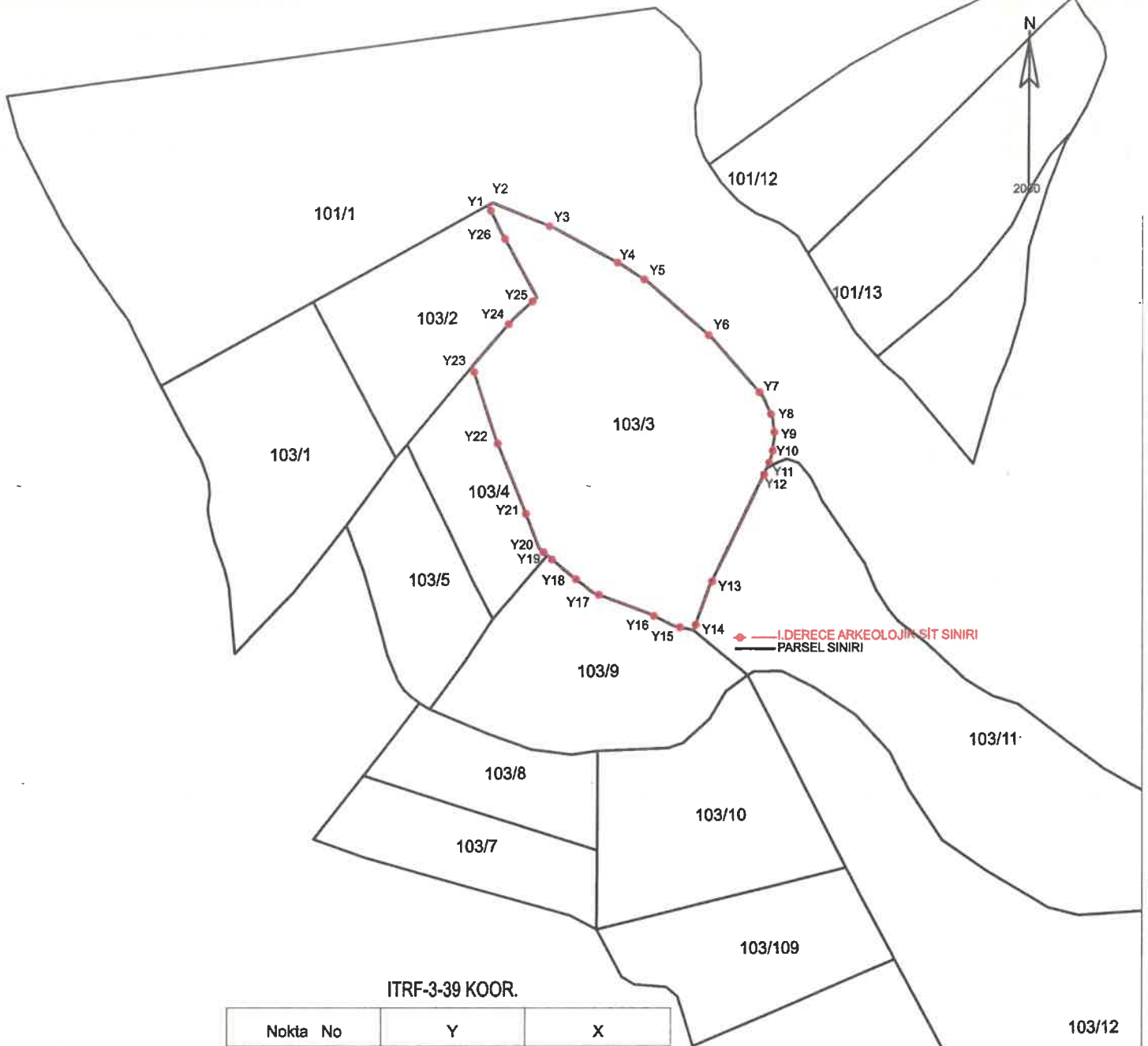

ITRF-3-39 KOOR.

Nokta No	Y	X
Y1	496760.655	4261126.277
Y2	496762.180	4261127.111
Y3	496783.190	4261118.516
Y4	496805.812	4261106.160
Y5	496814.646	4261100.370
Y6	496836.314	4261081.568
Y7	496853.265	4261062.289
Y8	496856.668	4261054.649
Y9	496857.205	4261048.501
Y10	496856.130	4261042.233
Y11	496854.525	4261038.261
Y12	496852.734	4261034.306
Y13	496835.373	4260998.453
Y14	496830.065	4260983.843
Y15	496823.451	4260985.323
Y16	496814.720	4260989.590
Y17	496796.234	4260996.480
Y18	496788.872	4261002.259
Y19	496780.903	4261008.923
Y20	496778.113	4261011.392
Y21	496772.966	4261024.827
Y22	496763.410	4261048.321
Y23	496755.568	4261072.356
Y24	496768.970	4261088.010
Y25	496777.146	4261095.487
Y26	496765.343	4261116.842

T.C.
Diyarbakır Kültür Varlıklarını
Koruma Bölge Kurulunun
26.05.2023 tarih ve 9941
Sayılı Karar Eki dir



Mehmet ÖZKAYA
Harita Mühendisi

[Handwritten signatures and initials in blue ink]