

T.C.
KÜLTÜR VE TURİZM BAKANLIĞI
DIYARBAKIR KÜLTÜR VARLIKLARINI
KORUMA BÖLGE KURULU
KARAR

Toplantı Tarihi ve No:19.06.2023-391
Karar Tarihi ve No :19.06.2023-9995
Dosya No :72.02.77

Toplantı Yeri
DIYARBAKIR

Batman ili, Gercüş ilçesi, Yolağzı Köyü, İsmah Mevkii sınırları içerisinde bulunan mülkiyeti maliye hazinesine ait tapunun 115 ada 53 nolu parselinde kayıtlı İsmah I, II, III, IV, V ve VI nolu Kaya Oyma Mekanlarının 2863 sayılı Kanunun 6. Maddesi kapsamında tescili talebine ilişkin; Batman İl Kültür ve Turizm Müdürlüğü'nün 28.03.2023 tarih ve 3621440 sayılı yazısı ve ekleri, alana ilişkin kurum görüşlerinin bildirilmesinin istendiği, Diyarbakır Kültür Varlıklarını Koruma Bölge Kurulu Müdürlüğü'nün 12.04.2023 gün ve 3682320 sayılı yazısı, Diyarbakır Kültür Varlıklarını Koruma Bölge Kurulu Müdürlüğü'nün 11.05.2023 gün ve 2045628 sayılı uzman raporu okundu. Ekleri ve konuya ilişkin bilgi, belgeler incelendi. Yapılan görüşmeler sonucunda;

Batman ili, Gercüş ilçesi, Yolağzı Köyü, İsmah Mevkii sınırları içerisinde bulunan mülkiyeti maliye hazinesine ait tapunun 115 ada 53 nolu parselinde kayıtlı İsmah I, II, III, IV, V ve VI nolu Kaya Oyma Mekanlarının 2863 sayılı Kanunun 6. maddesi ile Korunması Gerekli Taşınmaz Kültür Varlıklarının ve Sitlerin Tespit ve Tescili Hakkında Yönetmelik'in 4. maddesinde belirtilen "Korunması Gerekli Taşınmaz Kültür Varlığı" niteliklerini gösterdiğinden anılan Kanunun 7. Maddesi kapsamında "Korunması Gerekli Taşınmaz Kültür Varlığı" olarak tescillerine, yapı gruplarının II.(İkinci) Grup yapı olarak belirlenmesine, hazırlanan tescil fişlerinin uygun olduğuna;

2863 sayılı Kanunun 8. Maddesi gereğince, İsmah I, II, III, IV, V ve VI nolu Kaya Oyma Mekanlarının korunma alanlarının ekli koordinatlı krokide işaretlendiği şekliyle belirlenmesinin uygun olduğuna,

-13.03.2012 tarih ve 28232 Resmi Gazetede yayımlanarak yürürlüğe giren "Korunması Gerekli Taşınmaz Kültür Varlıklarının ve Sitlerin Tespit ve Tescili Hakkında Yönetmelik" gereği ilgili Tapu Müdürlüğünce, Batman ili, Gercüş ilçesi, Yolağzı Köyü, İsmah Mevkii sınırları içerisinde bulunan mülkiyeti maliye hazinesine ait tapunun 115 ada 53 nolu parselin tapu kütüğünün beyanlar hanesine "Bir Kısmı Korunması Gerekli II.(İkinci) Grup Taşınmaz Kültür Varlığı ve Korunma Alanıdır" şerhinin, özel mülkiyete ait 115 ada 49 nolu parselin tapu kütüğünün beyanlar hanesine ise "Bir Kısmı, Korunması Gerekli Taşınmaz Kültür Varlığı Korunma Alanıdır" şerhinin ifade edildiği şekliyle bırakılmasına ve işlem sonucuna ilişkin hazırlanacak bilgi, belgelerin Koruma Bölge Kurulu Müdürlüğü'ne iletilmesine,

- İsmah Mevkii I, II, III, IV, V ve VI nolu Kaya Oyma Mekanlarının korunma alanı sınırları içerisinde yapılacak olan her türlü fiziki ve inşai (ifraz, tevhit, imar uygulaması dâhil) uygulama öncesinde Diyarbakır Kültür Varlıklarını Koruma Bölge Kurulundan izin alınması gerektiğine karar verildi.

TÜRKİYE	(D.K.V.K.E)	ANIT		HARİTA NO:	
İLİ: BATMAN	İLÇESİ: Gercüş	MAHALLE/KÖY: Yolağzı Köyü, İsmah Mevkii	KORUMA DERECESESİ	ANITSAL	1 2 3
SOKAK VE KAPI NO:	KADASTRO: 115 ada 53 parsel		ÇEVRESEL	1 2 3	
ADI : İSMAH VI NOLU KAYA OYMA MEKAN	YAPTIRAN:	YAPAN:	MİMARİ ÇAĞI:		
	YAPIM TARİHİ:	KİTABE:	VAKFİYE:		

GENEL TANIM: Batman İli, Gercüş İlçesi, Yolağzı Köyü İsmah Mevkii sınırları dahilinde Gercüş ilçesinin yak. 6 km güneybatısında bulunan yolağzı köyünün yak. 1 km güneybatısında yer alan 115 ada 53 nolu parsel üzerinde 6 adet kaya oyma mekan bulunmaktadır.

KORUNMUŞLUK DURUMU: kötü	TAŞIYICI YAPI: kötü	CEPHE DURUMU: kötü	ÖRTÜ DURUMU: kötü	İÇ YAPI DURUMU: kötü	BEZEME DURUMU: -	RUTUBET DURUMU:-
--------------------------	---------------------	--------------------	-------------------	----------------------	------------------	------------------

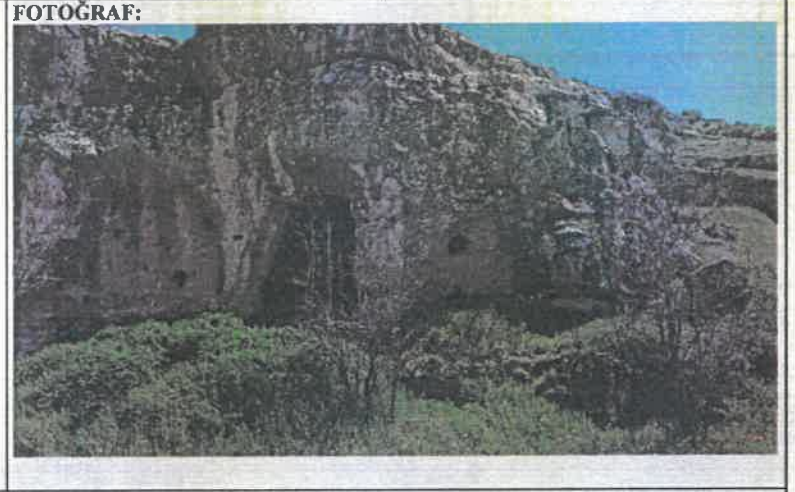

GÖZLEMLER:

BUGÜNKÜ SAHİBİ: MALİYE HAZİNESİ **BAKIMINDAN SORUMLU OLAN:**

YAPILAN ONARIMLAR:

AYRINTILI TANITIM: VI Nolu Kaya Oyma Mekan: mekanın 1.5x2m ebatlarında olan girişi batıya bakmakta olup girişin sağında daha sonradan açıldığı düşünülen yuvarlak bir açıklık bulunmaktadır. Mekan 2 bölümden oluşmaktadır. Dikdörtgen planlı ilk bölümün doğusunda yine dikdörtgen planlı 2 bölüm oluşturulmuş olup doğu duvarında seki şeklinde niş oyulmuştur. Mekanın içinde su çukurları bulunmaktadır. Ayrıca girişi oluşturan duvarın üzerinde sonraki dönemlerde kazıma yoluyla yapılmış el motifi gözlenmiştir.

TEKNİK BİLGİLER:	ISITMA SİSTEMİ:	
	KANALİZASYON:	
	SU:	
	ELEKTRİK:	

ÖZGÜN KULLANIMI: Kaya Oyma Mekan

BUGÜNKÜ KULLANIMI: Kaya Oyma Mekan

ÖNERİLEN KULLANIMI: Kaya Oyma Mekan

HAZIRLAYANLAR:
Zeynep K. SAYLIK (Arkeolog)
Ahmet DEMİR (Arkeolog)
Ahmet MİZRAK (Sanat Tarihçisi)
19.06.2023

KONTROL EDEN:
Mehriban KARAASLAN
Bölge Kurulu Müdürü

T.C.
Diyarbakır Kültür Varlıklarını
Koruma Bölge Kurulunun
19.06.2023 tarih ve ...
Sayılı Karar Eki dir.



YAYIN DİZİNİ :	EKLER :	TESCİL :
1-	RAPOR X	KARAR NO :
2-	FOTOĞRAF X	KARAR TARİHİ :
3-	HARİTA X	
4-	KROKİ X	
	KİTABE	
	VAKFİYE	

Handwritten signature and notes at the bottom of the page.

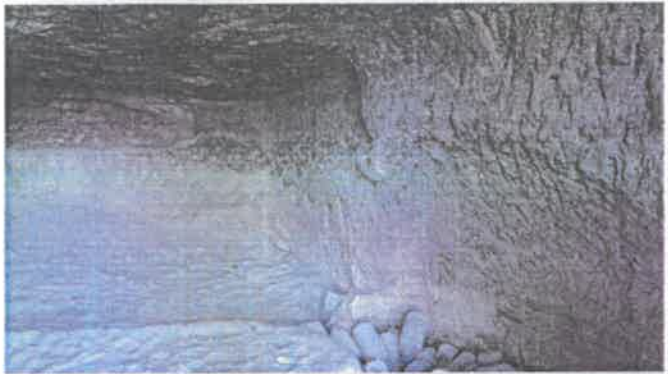

T Ü R K İ Y E		(D.K.V.K.E)	KÜLTÜR VARLIKLARI VE MÜZELER GENEL MÜDÜRLÜĞÜ		ANIT	HARİTA NO:				
İLİ: BATMAN	İLÇESİ: Gercüş	MAHALLE/KÖY: Yolağzı Köyü, İsmah Mevkii			KORUMA DERECESESİ	ANITSAL	1	2	3	
SOKAK VE KAPI NO:		KADASTRO: 115 ada 53 parsel				ÇEVRESEL	1	2	3	
ADI : İSMAH V NOLU KAYA OYMA MEKAN	YAPTIRAN:	YAPAN:	MİMARİ ÇAĞI:							
	YAPIM TARİHİ:	KİTABE:	VAKFIYE:							
GENEL TANIM: Batman İli, Gercüş İlçesi, Yolağzı Köyü İsmah Mevkii sınırları dahilinde Gercüş ilçesinin yak. 6 km güneybatısında bulunan yolağzı köyünün yak. 1 km güneybatısında yer alan 115 ada 53 nolu parsel üzerinde 6 adet kaya oyma mekan bulunmaktadır.										
KORUNMUŞLUK DURUMU: KÖTÜ	TAŞIYICI YAPI: KÖTÜ	CEPHE DURUMU: KÖTÜ	ÖRTÜ DURUMU: KÖTÜ	İÇ YAPI DURUMU: KÖTÜ	BEZEME DURUMU: -	RUTUBET DURUMU:-				
VAZİYET PLANI:					FOTOĞRAF:					
GÖZLEMLER:										
BUGÜNKÜ SAHİBİ: MALİYE HAZİNESİ					BAKIMINDAN SORUMLU OLAN:					
YAPILAN ONARIMLAR:										
AYRINTILI TANITIM V Nolu Kaya Oyma Mekan: 3 ve 4 nolu kaya oyma mekanının yak. 5m batısında bulunan 5 nolu kaya oyma mekanının girişi güneybatıya bakmakta olup dikdörtgen şeklindedir. Tek bölümden oluşan mekan dikdörtgen planlı olup duvarlarında herhangi bir niş bulunmamaktadır. Girişin sağ tarafında derin olmayan bir sarnıç bulunmaktadır					TEKNİK BİLGİLER:		ISITMA SİSTEMİ:			
							KANALİZASYON:			
							SU:			
							ELEKTRİK:			
					ÖZGÜN KULLANIMI: Kaya Oyma Mekan					
					BUGÜNKÜ KULLANIMI: Kaya Oyma Mekan					
					ÖNERİLEN KULLANIMI: Kaya Oyma Mekan					
					HAZIRLAYANLAR:					
					Zeynep K. SAYLIK (Arkeolog)					
					Ahmet DEMİR (Arkeolog)					
					Ahmet MIZRAK (Sanat Tarihçisi)					
					19.06.2023					
					KONTROL EDEN:					
					Mehriban KARAASLAN					
					Bölge Kurulu Müdürü					
YAYIN DİZİNİ :					TESCİL					
1-					KARAR NO					
2-					KARAR TARİHİ :					
3-										
4-										
					EKLER					
					RAPOR X					
					FOTOĞRAF X					
					HARİTA X					
					KROKİ X					
					KİTABE					
					VAKFIYE					

T.C.
Diyarbakır Kültür Varlıkları
Koruma Bölge Kurulunun
19.06.2023...tarih ve 9995
Sayılı Karar Eki dir.



Mehriban KARAASLAN
Bölge Kurulu Müdürü

Handwritten signature and notes at the bottom of the page.

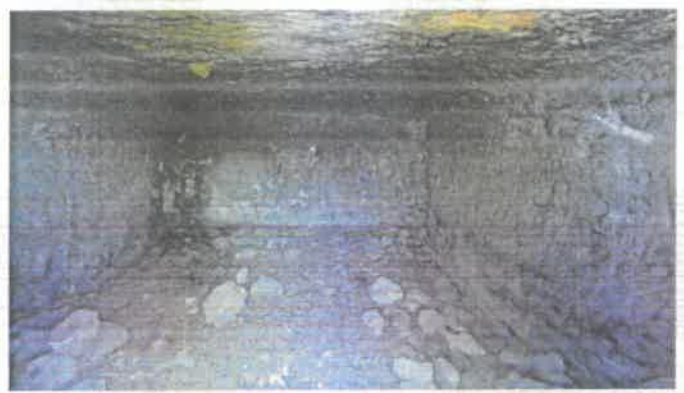

AVRUPA KONSEYİ	DOĞAL VE KÜLTÜREL VARLIKLAR KORUMA ANIYATLARI (D.K.V.K.E)	ANIT	ENVANTER NO:
T Ü R K İ Y E	KÜLTÜR VARLIKLARI VE MÜZELER GENEL MÜDÜRLÜĞÜ		HARİTA NO:
İLİ: BATMAN	İLÇESİ: Gercüş	MAHALLE/KÖY: Yolağzı Köyü, İsmah Mevkii	KORUMA DERECESESİ
SOKAK VE KAPI NO:		KADASTRO: 115 ada 53 parsel	ANITSAL 1 2 3 ÇEVRESEL 1 2 3
ADI : İSMAH IV NOLU KAYA OYMA MEKAN	YAPTIRAN:	YAPAN:	MİMARİ ÇAĞI:
	YAPIM TARİHİ:	KİTABE:	VAKFIYE:

GENEL TANIM: Batman İli, Gercüş İlçesi, Yolağzı Köyü İsmah Mevkii sınırları dahilinde Gercüş ilçesinin yak. 6 km güneybatısında bulunan yolağzı köyünün yak. 1 km güneybatısında yer alan 115 ada 53 nolu parsel üzerinde 6 adet kaya oyma mekan bulunmaktadır.

KORUNMUŞLUK DURUMU: kötü	TAŞIYICI YAPI: kötü	CEPHE DURUMU: kötü	ÖRTÜ DURUMU: kötü	İÇ YAPI DURUMU: kötü	BEZEME DURUMU: -	RUTUBET DURUMU:-
--------------------------	---------------------	--------------------	-------------------	----------------------	------------------	------------------

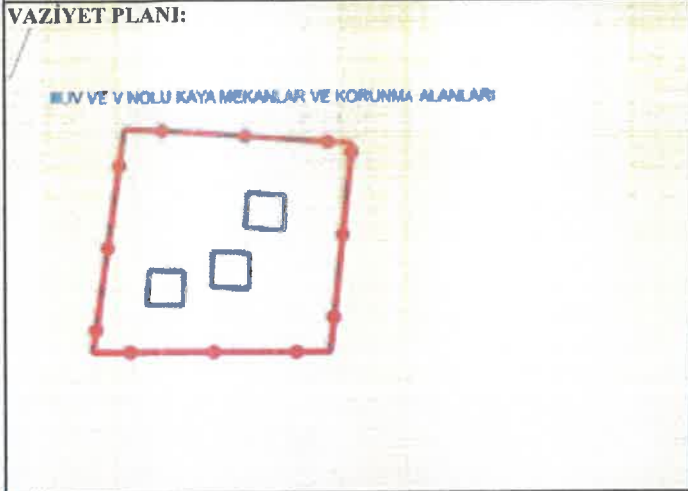

GÖZLEMLER:

BUGÜNKÜ SAHİBİ: MALİYE HAZİNESİ **BAKIMINDAN SORUMLU OLAN:**

YAPILAN ONARIMLAR:

AYRINTILI TANITIM: IV Nolu Kaya Oyma Mekan: Tek bölümden oluşan kaya oyma mekanın girişi batıya bakmaktadır ve giriş 1.00m genişliğe, 1.25m yüksekliğe sahiptir. Mekan 4x5m ölçülerinde, 2m yüksekliğindedir ve düzgün olmayan dikdörtgen plan özelliği göstermektedir. mekanın giriş kısmının hemen kuzeyde bir sarnıç, kuzey duvarında ise bir adet niş mevcuttur. mekanın doğu duvarında daha sonraki dönemlerde kazılmış çukurlar bulunmaktadır. Girişin hemen yanında yer alan ve dışarıda konut duvarına bitişik sarnıç ile bağlantılı su kanallı ve su biriktirme çukuru bulunmaktadır. ayrıca, girişin bulunduğu duvarın iç kısmına ve konutun dış duvarında sonraki dönemlerde kazıma yoluyla yapılmış el motifi gözlenmiştir.

TEKNİK BİLGİLER:	ISITMA SİSTEMİ:	
	KANALİZASYON:	
	SU:	
	ELEKTRİK:	
ÖZGÜN KULLANIMI: Kaya Oyma Mekan		
BUGÜNKÜ KULLANIMI: Kaya Oyma Mekan		
ÖNERİLEN KULLANIMI: Kaya Oyma Mekan		

HAZIRLAYANLAR:
Zeynep K. SAYLIK (Arkeolog)
Ahmet DEMİR (Arkeolog)
Ahmet MIZRAK (Sanat Tarihçi)
19.06.2023.

KONTROL EDEN:
Mehriban KARAASELAN
Bölge Kültür Müdürü

T.C.
Diyarbakır Kültür Varlıklar,
Koruma Bölge Kurulunun
19.06.2023...tarih ve 99.9.5
Sayılı Karar Eki dir

YAYIN DİZİNİ :	EKLER:
1-	RAHAT X
2-	FOTOĞRAF X
3-	HARİTA X
4-	KROKİ X
	KİTABE
	VAKFIYE

TESCİL :
KARAR NO :
KARAR TARİHİ :

(Handwritten signature and notes)



AVRUPA KONSEYİ	DÜĞAL VE KÜLTÜREL VARLIKLARI KORUMA ENYANIERI (D.K.V.K.E)	ANIT	ENYANIER NO:				
TÜRKİYE	KÜLTÜR VARLIKLARI VE MÜZELER GENEL MÜDÜRLÜĞÜ		HARİTA NO:				
İLİ: BATMAN	İLÇESİ: Gercüş	MAHALLE/KÖY: Yolağzı Köyü, İsmah Mevkii	KORUMA DERECESİ	ANITSAL	1	2	3
SOKAK VE KAPI NO:	KADASTRO: 115 ada 53 parsel		ÇEVRESEL	1	2	3	
ADI: İSMAH İİI NOLU KAYA OYMA MEKAN	YAPTIRAN:	YAPAN:	MİMARİ ÇAĞI:				
	YAPIM TARİHİ:	KİTABE:	VAKFİYE:				

GENEL TANIM: Batman İli, Gercüş İlçesi, Yolağzı Köyü İsmah Mevkii sınırları dahilinde Gercüş ilçesinin yak. 6 km güneybatısında bulunan yolağzı köyünün yak. 1 km güneybatısında yer alan 115 ada 53 nolu parsel üzerinde 6 adet kaya oyma mekan bulunmaktadır.

KORUNMUŞLUK DURUMU: kötü	TAŞIYICI YAPI: kötü	CEPHE DURUMU: kötü	ÖRTÜ DURUMU: kötü	İÇ YAPI DURUMU: kötü	BEZEME DURUMU: -	RUTUBET DURUMU:-
--------------------------	---------------------	--------------------	-------------------	----------------------	------------------	------------------

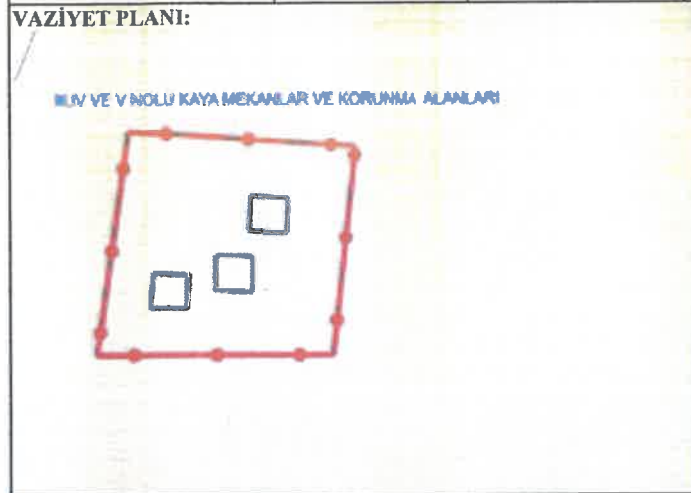

GÖZLEMLER:

BUGÜNKÜ SAHİBİ: MALİYE HAZİNESİ	BAKIMINDAN SORUMLU OLAN:
--	---------------------------------

YAPILAN ONARIMLAR:

AYRINTILI TANITIM: İİI Nolu Kaya Oyma Mekan: mekanın girişı güneye batıya bakmakta olup 1x1.5 m ebatlarında dikdörtgen şeklindedir. Girişin solunda 1 adet sarnıç bulunmaktadır. Tek bölümden oluşan mekan düzgün olmayan kare planlıdır. Mekanın iç kısmında girişin sağında ve solunda sonradan yapıldığı düşünülen çukurlar bulunmaktadır.

TEKNİK BİLGİLER:	İSITMA SİSTEMİ:	
	KANALİZASYON:	
	SU:	
	ELEKTRİK:	

ÖZGÜN KULLANIMI: Kaya Oyma Mekan

BUGÜNKÜ KULLANIMI: Kaya Oyma Mekan

ÖNERİLEN KULLANIMI: Kaya Oyma Mekan

HAZIRLAYANLAR:

Zeynep K. SAYLIK (Arkeolog)
Ahmet DEMİR (Arkeolog)
Ahmet MIZRAK (Sanat Tarihiçi)
19.06.2023

KONTROL EDEN:

Mehriban KARAAŞLAN
Bölge Kurulu Müdürü

T.C.
Arbakır Kültür Varlıkları,
Koruma Bölge Kurulunun
19.06.2023.tarih ve 9.995.
Sayılı Karar Eki dir.

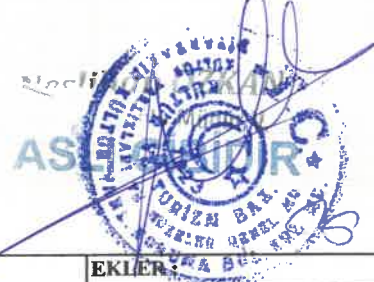

TEŞCİL KARAR NO:

KARAR TARİHİ:

YAYIN DİZİNİ :

- 1-
- 2-
- 3-
- 4-

EKLER:	
RAPOR X	
FOTOĞRAF X	
HARİTA X	
KROKİ X	
KİTABE	
VAKFİYE	

Handwritten signature and date: 19.06.2023

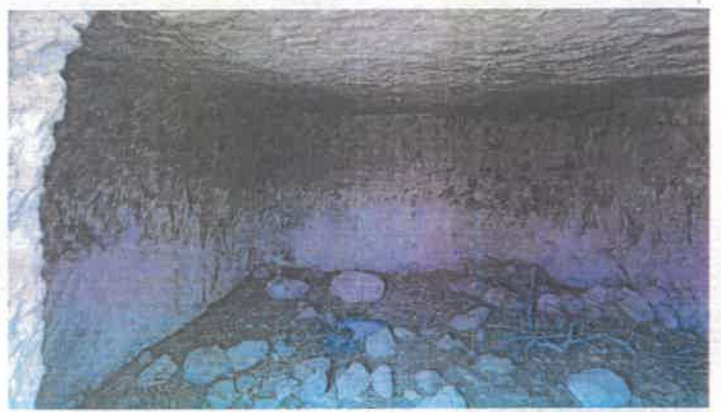

AVRUPA KONSEYİ	DOĞAL VE KÜLTÜREL VARLIKLARI KORUMA ENVANTERİ (D.K.V.K.E)	ANIT		ENVANTER NO:			
T Ü R K İ Y E	KÜLTÜR VARLIKLARI VE MÜZELER GENEL MÜDÜRLÜĞÜ	ANIT		HARİTA NO:			
İLİ: BATMAN	İLÇESİ: Gercüş	MAHALLE/KÖY: Yolağzı Köyü, İsmah Mevkii	KORUMA DERECESESİ	ANITSAL	1	2	3
SOKAK VE KAPI NO:		KADASTRO: 115 ada 53 parsel	ÇEVRESEL	1	2	3	
ADI : İSMAH II NOLU KAYA OYMA MEKAN	YAPTIRAN:	YAPAN:	MİMARİ ÇAĞI:				
	YAPIM TARİHİ:	KİTABE:	VAKFİYE:				
GENEL TANIM: Batman İli, Gercüş İlçesi, Yolağzı Köyü İsmah Mevkii sınırları dahilinde Gercüş ilçesinin yak. 6 km güneybatısında bulunan yolağzı köyünün yak. 1 km güneybatısında yer alan 115 ada 53 nolu parsel üzerinde 6 adet kaya oyma mekan bulunmaktadır.							
KORUNMUŞLUK DURUMU: KÖTÜ	TAŞIYICI YAPI: KÖTÜ	CEPHE DURUMU: KÖTÜ	ORTU DURUMU: KÖTÜ	İÇ YAPI DURUMU: KÖTÜ	BEZEME DURUMU: -	RUTUBET DURUMU:-	
VAZİYET PLANI:			FOTOĞRAF:				
							
GÖZLEMLER:							
BUGÜNKÜ SAHİBİ: MALİYE HAZİNESİ			BAKIMINDAN SORUMLU OLAN:				
YAPILAN ONARIMLAR:							
AYRINTILI TANITIM: II Nolu Kaya Oyma Mekan: . Mekanın girişi güneybatıya bakmakta olup, 1x1.5 m ebatlarında dikdörtgen şeklindedir. Oval planlı tek bölümden oluşan mekan 3x4 m. ebatlarında 1.5 m.yüksekliğindedir. fazla nitelik göstermeyen mekanın duvarlarında küçük kandil nişleri yer almaktadır.			TEKNİK BİLGİLER:				
			ISITMA SİSTEMİ:				
			KANALİZASYON:				
			SU:				
			ELEKTRİK:				
			ÖZGÜN KULLANIMI: Kaya Oyma Mekan				
			BUGÜNKÜ KULLANIMI: Kaya Oyma Mekan				
			ÖNERİLEN KULLANIMI: Kaya Oyma Mekan				
			HAZIRLAYANLAR:				
			Zeynep K. SAYLIK (Arkeolog)				
			Ahmet DEMİR (Arkeolog)				
			Ahmet MİZEK (Sapan-Tarihçi)				
			19.06.2023				
			KONTROL EDEN:				
			Mehriban KARAASLAN				
			Bölge Kurulu Müdürü				
YAYIN DİZİNİ :			TESCİL KARAR NO				
1-			KARAR TARİHİ :				
2-			EKLER:				
3-			RAPOR X				
4-			FOTOĞRAF X				
			HARİTA X				
			KROKİ X				
			KİTABE				
			VAKFİYE				

T.C.
Diyarbakır Kültür Varlıklarını
Koruma Bölge Kurulunun
19.06.2023 tarih ve 9995
Sayılı Karar Eki dir.



HAZIRLAYANLAR:
Zeynep K. SAYLIK (Arkeolog)
Ahmet DEMİR (Arkeolog)
Ahmet MİZEK (Sapan-Tarihçi)
19.06.2023

KONTROL EDEN:
Mehriban KARAASLAN
Bölge Kurulu Müdürü

TESCİL
KARAR NO
KARAR TARİHİ :

EKLER:
RAPOR X
FOTOĞRAF X
HARİTA X
KROKİ X
KİTABE
VAKFİYE

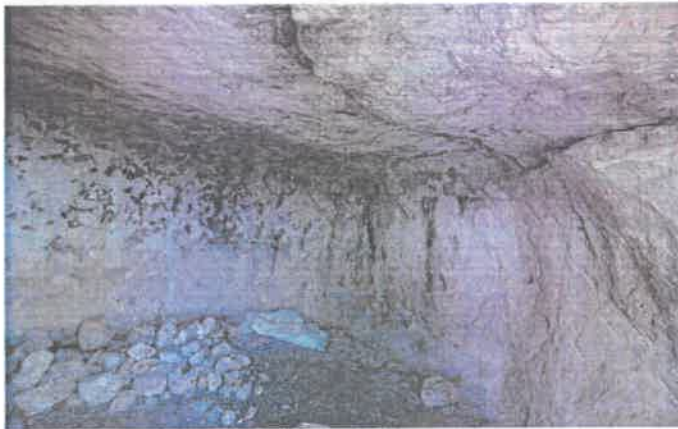
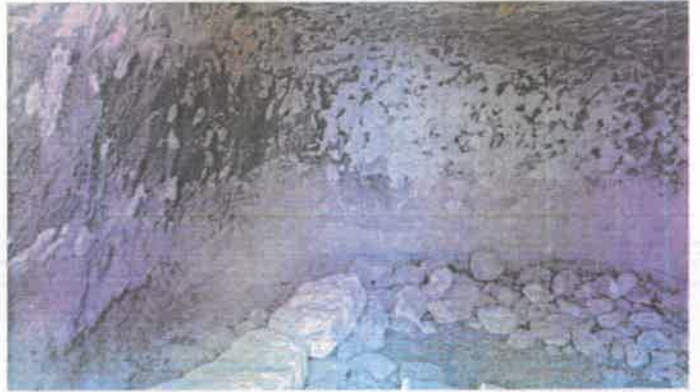

AVRUPA KONSEYİ	DOĞAL VE KÜLTÜREL VARLIKLARI KORUMA ANI TEKİRİ (D.K.V.K.E)	ANIT	ANITLER NO:		
TÜRKİYE	KÜLTÜR VARLIKLARI VE MÜZELER GENEL MÜDÜRLÜĞÜ		HARİTA NO:		
İLİ: BATMAN	İLÇESİ: Gercüş	MAHALLE/KÖY: Yolağzı Köyü, İsmah Mevkii	KORUMA DERECESESİ	ANITSAL	1 2 3
SOKAK VE KAPI NO:		KADASTRO: 115 ada 53 parsel	ÇEVRESEL		1 2 3
ADI : İSMAH I NOLU KAYA OYMA MEKAN	YAPTIRAN:	YAPAN:	MİMARİ ÇAĞI:		
	YAPIM TARİHİ:	KİTABE:	VAKFIYE:		

GENEL TANIM: Batman İli, Gercüş İlçesi, Yolağzı Köyü İsmah Mevkii sınırları dahilinde Gercüş ilçesinin yak. 6 km güneybatısında bulunan yolağzı köyünün yak. 1 km güneybatısında yer alan 115 ada 53 nolu parsel üzerinde 6 adet kaya oyma mekan bulunmaktadır.

KORUNMUŞLUK DURUMU: KÖTÜ	TAŞIYICI YAPI: KÖTÜ	CEPHE DURUMU: KÖTÜ	ÖRTÜ DURUMU: KÖTÜ	İÇ YAPI DURUMU: KÖTÜ	BEZEME DURUMU: -	RUTUBET DURUMU:-
--------------------------	---------------------	--------------------	-------------------	----------------------	------------------	------------------

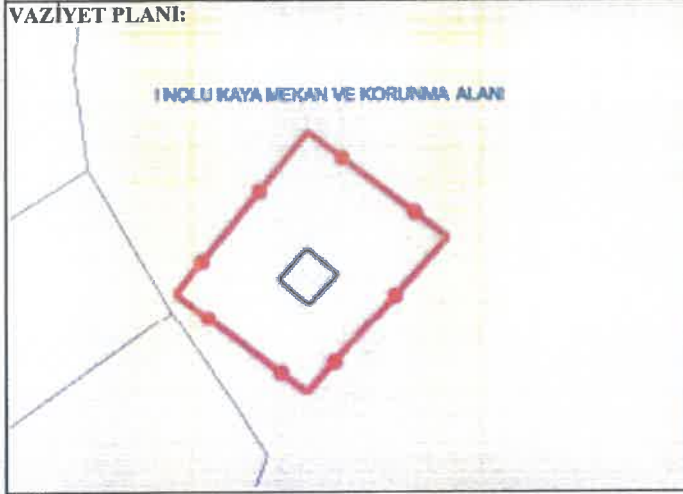

GÖZLEMLER:

BUGÜNKÜ SAHİBİ: MALİYE HAZİNESİ **BAKIMINDAN SORUMLU OLAN:**

YAPILAN ONARIMLAR:

AYRINTILI TANITIM: I Nolu Kaya Oyma Mekan: 115 ada 53 nolu parselde yer alan kaya oyma mekan güneye bakan dikdörtgen planlı bir girişe sahiptir. Girişin hemen sağında bir sarnıç ve niş bulunmaktadır. Dikdörtgen planlı 2 bölümden oluşan 1 nolu kaya oyma mekanın güneyinde yer alan 1. bölüm 7x4 m ebatlarında olup kuzey duvarına 2 adet niş ve güneybatı köşesinde sarnıç ve sarnıç ile bağlantılı su kanalı bulunmaktadır. 2.bölüm 6x3m ebatlarındadır. Kaya oyma mekan daha sonraki dönemlerde hayvan barınağı olarak kullanılmıştır.

TEKNİK BİLGİLER:	ISITMA SİSTEMİ:	
	KANALİZASYON:	
	SU:	
	ELEKTRİK:	

ÖZGÜN KULLANIMI: Kaya Oyma Mekan

BUGÜNKÜ KULLANIMI: Kaya Oyma Mekan

ÖNERİLEN KULLANIMI: Kaya Oyma Mekan

HAZIRLAYANLAR:
Zeynep K. SAYLIK (Arkeolog)
Ahmet DEMİR (Arkeolog)
Ahmet MIZRAK (Sanat Tarihçi)
19.06.2023

KONTROL EDEN:
Mehriban KARAASLAN
Bölge Kurulu Müdürü

T.C.
Diyarbakır Kültür Varlıkları
Koruma Bölge Kurulunun
19.06.2023..tarih ve 999.S.
Sayılı Karar Eki dir.



YAYIN DİZİNİ :	EKLER :	TESCİL KARAR NO:
1-	RAPOR X	
2-	FOTOĞRAF X	
3-	HARİTA X	
4-	KROKİ X	
	KİTABE	
	VAKFIYE	
		KARAR TARİHİ:

Handwritten signature and notes at the bottom of the page.

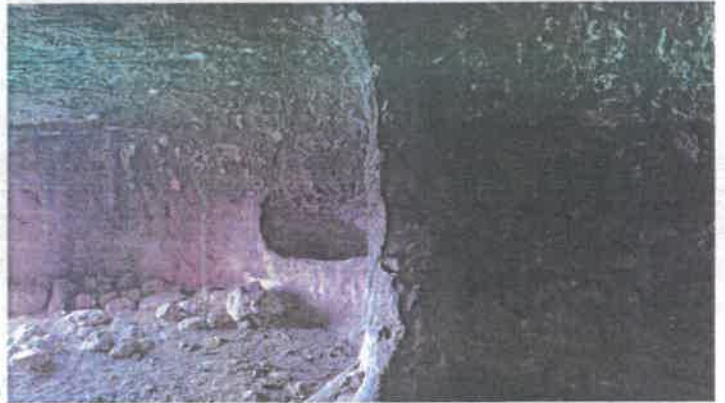

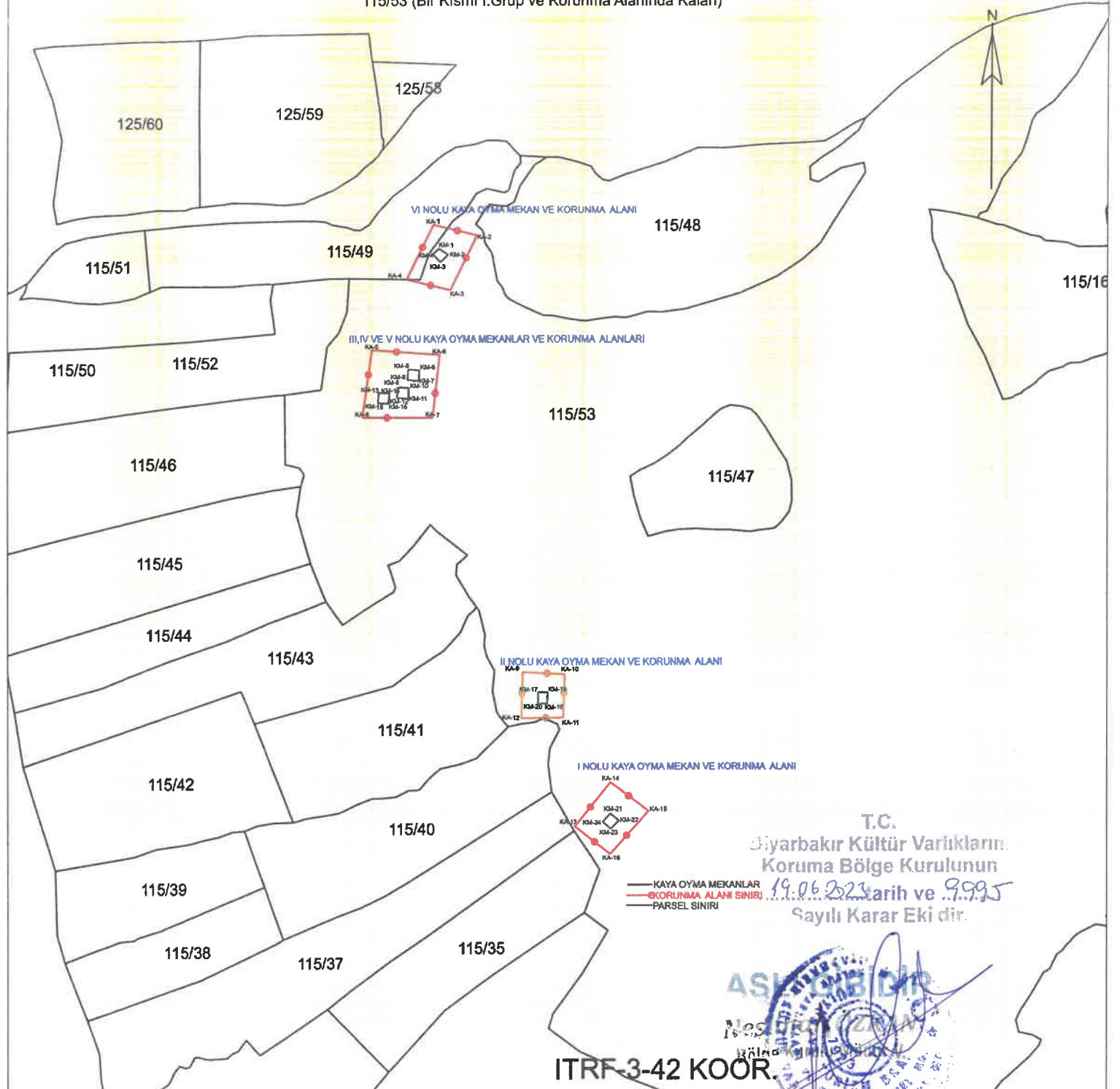

T.C.
Şiyarbakır Kültür Varlıklarını
Koruma Bölge Kurulunun
19.06.2023 tarih ve 9.995
Sayılı Karar Eki dir.



ITRF-3-42 KOOR.

Nokta No	Y	X	Nokta No	Y	X
KA-1	441876.050	4154684.330	KM-5	441864.832	4154620.185
KA-2	441895.519	4154679.861	KM-6	441869.754	4154619.909
KA-3	441863.623	4154655.392	KM-7	441866.570	4154615.217
KA-4	441864.055	4154660.088	KM-8	441864.556	4154615.631
KA-5	441848.588	4154628.793	KM-9	441860.217	4154612.374
KA-6	441878.832	4154626.718	KM-10	441865.086	4154612.259
KA-7	441875.741	4154598.785	KM-11	441865.048	4154607.581
KA-8	441844.301	4154598.862	KM-12	441860.064	4154607.735
KA-9	441918.356	4154485.625	KM-13	441851.892	4154610.001
KA-10	441935.307	4154484.707	KM-14	441856.497	4154609.873
KA-11	441934.619	4154465.389	KM-15	441856.305	4154605.336
KA-12	441915.773	4154465.069	KM-16	441851.577	4154605.496
KA-13	441940.090	4154417.100	KM-17	441923.469	4154476.631
KA-14	441955.906	4154438.599	KM-18	441927.814	4154476.539
KA-15	441972.816	4154423.916	KM-19	441927.592	4154471.602
KA-16	441955.781	4154404.981	KM-20	441923.432	4154471.750
KM-1	441878.555	4154673.725	KM-21	441955.824	4154422.581
KM-2	441882.770	4154671.007	KM-22	441959.632	4154419.473
KM-3	441879.294	4154667.734	KM-23	441956.064	4154415.799
KM-4	441875.929	4154671.266	KM-24	441952.470	4154418.807

Handwritten signature and notes in blue ink.

Mehmet ÖZKAYA
Harita Mühendisi