

**T.C.**  
**KÜLTÜR VE TURİZM BAKANLIĞI**  
Kayseri Kültür Varlıklarını Koruma Bölge Kurulu

**KARAR**

**Toplantı no ve tarih:** 398 - 28.07.2023  
**Karar no ve tarih :** 7122 - 28.07.2023

**Toplantı Yeri**  
**KAYSERİ**

Niğde ili, Ulukışla ilçesi, Alpagut Mahallesi, Gölcük Mevkii sınırları içerisinde yer alan Maliye Hazinesine ait 223 ada, 232 numaralı parselin bir kısmı üzerinde tespit edilen “Gölcük Mevkii Tepe Üstü Yerleşimi”nin I. Derece Arkeolojik Sit alanı olarak tescil edilmesi konusunun Koruma Bölge Kurulunda değerlendirilmesi istemine yönelik; Niğde Valiliği, İl Kültür ve Turizm Müdürlüğü, Turizm İşleri Şube Müdürlüğü’nün 13.03.2023 tarih, 3567422 sayılı; 05.06.2023 tarih, 3853333 sayılı yazıları ile Koruma Bölge Kurulu Müdürlüğü uzmanlarının 09.06.2023 tarih, 2098276 sayılı yerinde inceleme raporu ve alanın tesciline yönelik Niğde Valiliği, İl Kültür ve Turizm Müdürlüğü, Turizm İşleri Şube Müdürlüğü’nün 13.06.2023 tarih, 3884631 sayılı; Niğde Valiliği, Çevre, Şehircilik ve İklim Değişikliği İl Müdürlüğü’nün 15.06.2023 tarih, 667417832 sayılı; Orman Genel Müdürlüğü, Kayseri Orman Bölge Müdürlüğü, Niğde Orman İşletme Müdürlüğü’nün 16.06.2023 tarih, 8444827 sayılı; Enerji ve Tabii Kaynaklar Bakanlığı, Maden ve Petrol İşleri Genel Müdürlüğü, Özel Alanlar ve Harita Dairesi Başkanlığı’nın 16.06.2023 tarih, 2023282966 sayılı; Tarım ve Orman Bakanlığı, 7. Bölge Müdürlüğü’nün 19.06.2023 tarih, 10237129 sayılı; Niğde Valiliği, Kadastro Müdürlüğü’nün 20.06.2023 tarih, 9188607 sayılı; Kültür ve Turizm Bakanlığı, Yatırım ve İşletmeler Genel Müdürlüğü’nün 11.05.2023 tarih, 3764591 sayılı görüş yazıları ile konuya ilişkin Koruma Bölge Kurulu Müdürlüğü uzmanının 19.07.2023 tarih, 2159711 sayılı dosya inceleme raporu okundu, açıklamaları dinlendi, dosyasındaki bilgi ve belgeler incelendi, yapılan görüşme sonucunda;

Niğde ili, Ulukışla ilçesi, Alpagut Mahallesi, Gölcük Mevkii sınırları içerisinde yer alan Maliye Hazinesine ait 223 ada, 232 numaralı parselin bir kısmı üzerinde tespit edilen “Gölcük Mevkii Tepe Üstü Yerleşimi”nin 2863 sayılı Yasanın 6. Maddesi kapsamına giren özellikler taşıması nedeniyle I. Derece Arkeolojik Sit alanı olarak tescil edilmesine;

- Bu doğrultuda hazırlanan ve kararımız eki olan 1/2500 ölçekli kadastral harita ile sit fişinin uygun olduğuna,
- Niğde ili, Ulukışla ilçesi, Alpagut Mahallesi sınırları içerisinde bulunan 223 ada, 232 numaralı parselin pafta, fen klasörü ve tapu kütüğü beyanlar hanesine “*bir kısmı I. Derece Arkeolojik Sit alanıdır*” şerhinin ilgili Tapu ve Kadastro Müdürlüklerince 13.03.2012 tarih ve 28232 sayılı Resmi Gazetede yayımlanarak yürürlüğe giren “Korunması Gerekli Taşınmaz Kültür Varlıklarının ve Sitlerin Tespit ve Tescili Hakkında Yönetmelik” gereği verilmesine, işlem sonucuna ilişkin bilgi ve belgelerin Koruma Bölge Kurulu Müdürlüğüne iletilmesine,
- Sit alanı sınırları içinde kalan taşınmazlara yönelik Kültür ve Tabiat Varlıklarını Koruma Yüksek Kurulu’nun 05/11/1999 tarih ve 658 sayılı ilke kararının I. derece arkeolojik sit alanlarına ilişkin 1. Maddesinde belirtilen Koruma ve Kullanma Koşullarının geçerli olduğuna,
- Sit alanına ilişkin ilgili kurumlar tarafından süresi içinde Koruma Amaçlı İmar Planı hazırlanmasına,
- Sit alanında tahribata neden olunmaması için taşınmazın belli aralıklarla kolluk kuvvetlerince kontrolünün sağlanmasına, karar verildi.

**ASLI GİBİDİR**

AVRUPA KONSEYİ	DOĞAL VE KÜLTÜREL VARLIKLARI KORUMA ENVANTERİ	D.K.V.K.E	SİT	ENVANTER NO:	29
TÜRKİYE	KÜLTÜR VARLIKLARI VE MÜZELER GENEL MÜDÜRLÜĞÜ			HARİTA NO:	
İLİ: NİĞDE	İLÇESİ: ULUKIŞLA	MAHALLE / KOY: ALPAGUT MAHALLESİ		KADASTRO:	
	VEYA MEVKİİ : GÖLCÜK MEVKİİ			PAFTA:	
Adı: GÖLCÜK MEVKİİ TEPE ÜSTÜ YERLEŞİMİ			223 ADA - 232 PARSEL		
<b>GENEL TANIM:</b>					
<p><b>Gölcük Mevkii Tepe Üstü Yerleşimi:</b> Niğde ili, Ulukışla ilçesi, Alpagut Mahallesi, Gölcük Mevkii sınırları içerisinde bulunan 223 ada, 232 numaralı parselin bir kısmı üzerinde yer aldığı, Niğde ili, Ulukışla ilçe merkezinin yaklaşık 5,5 km kuzey batısından konumlanmaktadır. Eski dönemlerde, yerleşim alanı olarak kullanılmıyormuş olduğuna düşündüğümüz alanın, batı ve doğu çevresine göre oldukça yüksek kotlu bir yapıda olduğu, söz konusu tepe üstü yerleşimde günlük kullanım amaçlı kullanılan seramik parçalarına rastlanılmıştır. Oldukça dik ve yüksekçe bir alanda tespit edilen seramik parçalarının, genellikle günlük kullanım kaplarına ait gövde ve dip parçalarından oluşmaktadır. Yerleşim tipolojisi olarak bakıldığında çok yüksek ve tepelik bir arazi yeri izlenmiştir. Yerleşim alanının içerisinde Helenistik Dönemden başlayarak, Roma Dönemi ve Bizans Dönemine ait olabileceğini düşündüğümüz seramik parçalarına rastlanılmıştır. Alanda yerinde yaptığımız incelemelerde yapı kalıntısına ait olabileceğini düşündüğümüz duvar ve temel izleri kalıntısına rastlanılmıştır. Ayrıca alanda herhangi bir kaçak kazı çukuruna rastlanılmamıştır.</p>					
ŞİMDİKİ TEHLİKELER	: TAHRİBAT.				
ŞİMDİKİ DURUM	: TAHRİBATA AÇIK.				
SİT POTANSİYELİ	: I. DERECE ARKEOLOJİK SİT ALANI.			KORUMA DERECESİ : I.(BİRİNCİ) DERECE ARKEOLOJİK SİT ALANI	
ŞİMDİKİ KORUMA	: KORUMASIZ			HAZIRLAYANLAR: 09/06/2023 Hüseyin Serdar OK [Arkeolog] <i>Serdar</i>	
ÖNERİLEN KORUMA	: 1/2500 ÖLÇEKLİ HARİTADA İŞARETLİ OLDUĞU VE GÖSTERİLDİĞİ ŞEKLİYLE I. DERECE ARKEOLOJİK SİT ALANI OLARAK TESCİLİ VE YEREL YÖNETİMLERCE VE KOLLUK KUVVETLERİNCE KONTROLÜ.			Özlem GÖKPINAR DEMİRCİ [Harita Y. Mühendisi] <i>Özlem</i>	
YAYIN DİZİSİ				KONTROL EDEN: Fatih ÇAPAR 09/06/2023 Koruma Bölge Kurulu Müdürü <i>Fatih</i>	
GÖZLEMLER				K.K.V.K. B. K. KARARLARI	
				REVİZYON	
				K.K.V.K.B.K. ONAYI: 28/7/2023 <i>28/7/2023</i>	

HARİTA, FOTOĞRAFLAR :

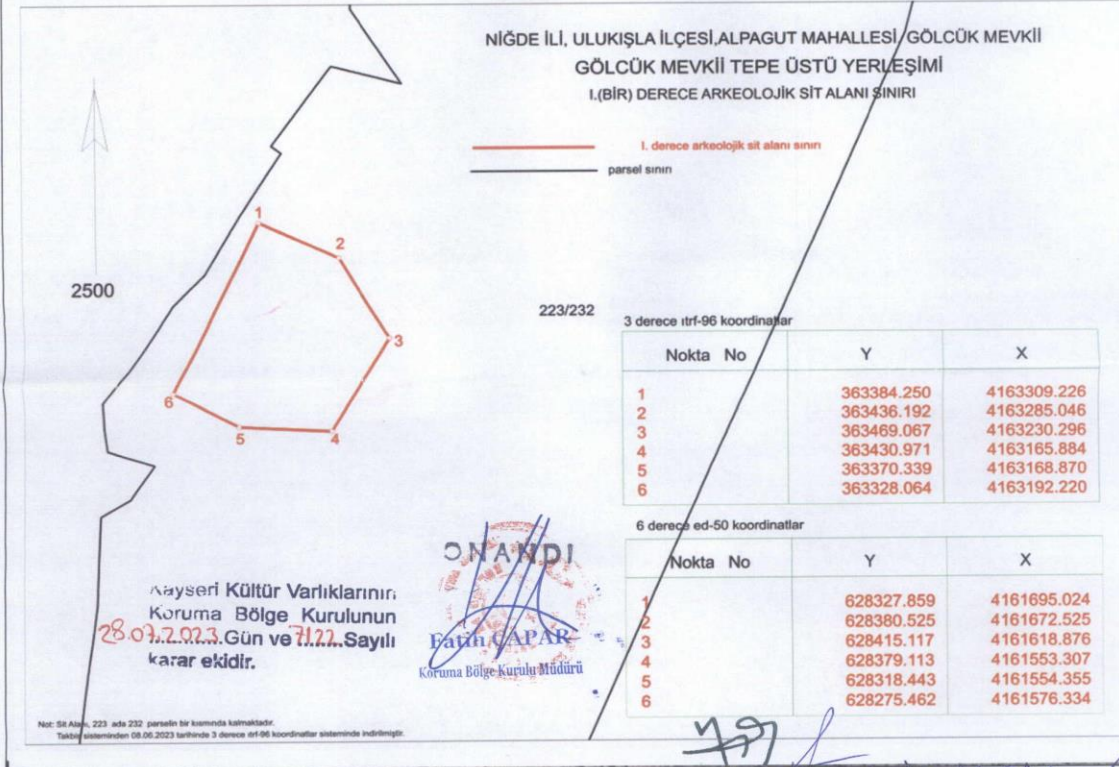



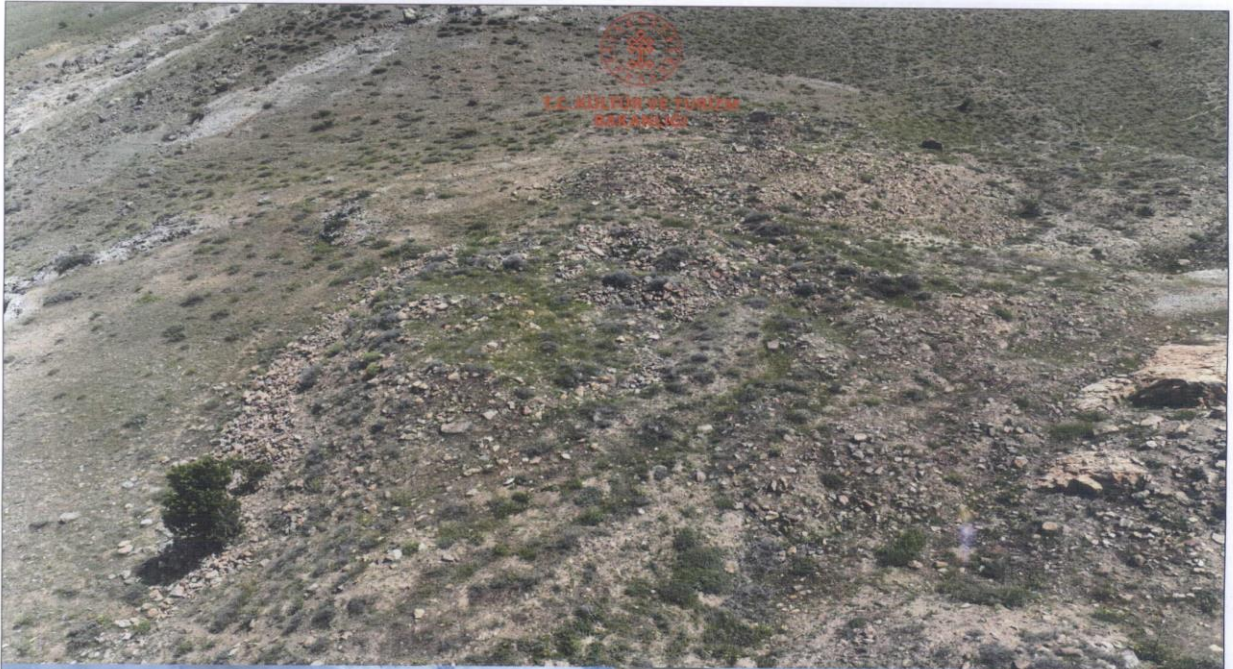



NİĞDE İLİ, ULUKIŞLA İLÇESİ, ALPAGUT MAHALLESİ, GÖLCÜK MEVKİİ  
GÖLCÜK MEVKİİ TEPE ÜSTÜ YERLEŞİMİ  
I.(BİR) DERECE ARKEOLOJİK SİT ALANI SINIRI



— I. derece arkeolojik sit alanı sınırı  
— parcel sınırı

223/232

3 derece itrf-96 koordinatlar

Nokta No	Y	X
1	363384.250	4163309.226
2	363436.192	4163285.046
3	363469.067	4163230.296
4	363430.971	4163165.884
5	363370.339	4163168.870
6	363328.064	4163192.220

6 derece ed-50 koordinatlar

Nokta No	Y	X
1	628327.859	4161695.024
2	628380.525	4161672.525
3	628415.117	4161618.876
4	628379.113	4161553.307
5	628318.443	4161554.355
6	628275.462	4161576.334

Kayseri Kültür Varlıklarının  
Koruma Bölge Kurulunun  
28.07.2023 Gün ve 7122 Sayılı  
karar ekidir.

ONAY  
KORUMA BÖLGE KURULU MÜDÜRÜ

Not: Sit Alanı, 223 ada 232 parselin bir kısmında kalmaktadır.  
Takbis sisteminden 08.06.2023 tarihinde 3 derece itrf-96 koordinatlar sisteminde indirilmiştir.