

T.C.  
KÜLTÜR VE TURİZM BAKANLIĞI  
ESKİŞEHİR KÜLTÜR VARLIKLARINI KORUMA BÖLGE KURULU

KARAR

**Toplantı Tarih ve no:** 22.06.2023 - 440  
**Karar Tarih ve no :** 22.06.2023 - 11729

**Toplantı Yeri**  
**ESKİŞEHİR**

Eskişehir İli, Çifteler İlçesi, Kadıkuyusu Mahallesi sınırları içinde yapılması planlanan madencilik faaliyetine ilişkin 2863 sayılı Kanun kapsamında görüş verilmesi talebini konu alan Eskişehir Valiliğinin (Çevre, Şehircilik ve İklim Değişikliği İl Müdürlüğü) 23.03.2023 tarih ve 6035381 sayılı yazısı, görüş talep edilen alanın dışında; ancak yakınında yer alan Belpınar Mahallesi civarında, kamuya ait alanlarda Milli Mücadele Dönemine ait siper hatlarının tespit edilmesi nedeniyle tarihi sit önerisini konu alan Kurul Müdürlüğü uzmanlarının 14.04.2023 tarih ve 2004692 sayılı yerinde inceleme raporu, konuyla ilgili faaliyeti etkilenen Kurum ve Kuruluşların görüşlerinin talep edildiği Kurul Müdürlüğü'nün 18.04.2023 tarih ve 3701327 sayılı yazısı ile 18.04.2023 tarih ve 3701730 sayılı yazısı, kurum görüşlerinin iletildiği yazılar, Kültür Varlıkları ve Müzeler Genel Müdürlüğü'nün (Tespit ve Planlama Dairesi Başkanlığı) 17.05.2023 tarih ve 3787860 sayılı yazısı ve eki Milli Savunma Bakanlığının (Yönetim Hizmetleri Genel Müdürlüğü) 04.05.2023 tarih ve 2341666 sayılı yazısı, Eskişehir Kadastro Müdürlüğü'nün 23.05.2023 tarih ve 8855602 sayılı yazısı ile Kurul Müdürlüğü uzmanlarının 19.06.2023 tarih ve 2114464 sayılı dosya inceleme raporu okundu, koordinatlı sit sınırı krokisi, kadastral krokisi, tescil fişi, fotoğrafları ve dosyası incelendi, yapılan görüşmeler sonucunda;

Eskişehir İli, Çifteler İlçesi, Belpınar Mahallesi sınırları içinde yer alan ve mahallenin çevresine yayılan kamuya ait alanlarda tespit edilen 5 (beş) adet siper hattının, 2863 sayılı Kanun'un 6. Maddesinde tanımlanan korunması gerekli kültür varlıklarından olması nedeniyle, söz konusu siperlerin bulunduğu alanın "Belpınar Mahallesi Tarihi Siti " adıyla tescil edilmesinin uygun olduğuna; hazırlanan tescil fişinin, koordinatlı sit sınırı paftasının ve sit sınırlarının aktarıldığı kadastral krokilerin (2 adet) uygun olduğuna; söz konusu alanda Kültür Varlıklarını Koruma Yüksek Kurulunun Tarihi Sitler, Koruma ve Kullanma Koşulları'na ilişkin 11.03.2021 tarih ve 1700 sayılı İlke Kararı'nda yer alan hükümlerin geçerli olduğuna ve bu hükümlerin geçiş dönemi koruma esasları ve kullanma koşulları olarak belirlenmesine, sit sınırları içinde madencilik faaliyetlerinin yapılmamasına ve bahsi geçen alanda 2863 sayılı ve ilgili mevzuat kapsamında gerekli izinler alınmadan herhangi bir fiziki ve inşai müdahalede bulunulmamasına karar verildi.

# KOORDİNATLI TARİHİ SİT SINIRI KROKİSİ

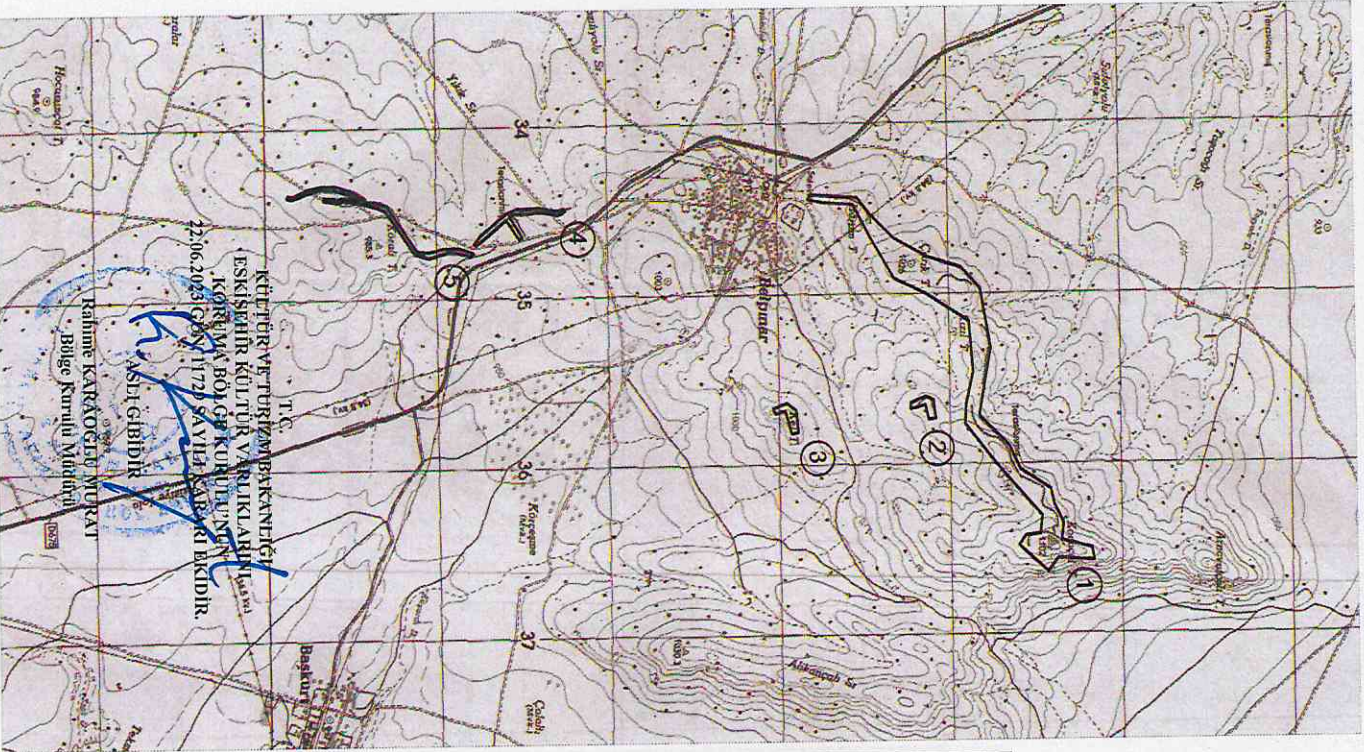

II	• Eskişehir
İlçe	• Çifteler
Mah.	• Belpınar
Pafta	• J26-A4
Adı	• Belpınar Tarihi Siltleri
Tür/Derece	• Tarihi Sit
Ölçek	• 1/Krokî
	• Tarihi Sit Sınırı

ED50-3° DOM30

Nokta No	Y	X	Nokta No	Y	X
1	55051.17	435134.95	80	59431.69	4351781.74
2	55049.23	435181.49	81	59336.31	4351813.13
3	55044.17	435467.39	82	59320.85	4352029.68
4	55045.05	435469.99	83	59321.20	4352159.63
5	55049.09	435471.88	84	59328.05	4352258.41
6	55038.12	435423.91	85	59323.31	4352276.76
7	55038.17	435371.12	86	59323.71	4352298.17
8	55037.12	4353094.26	87	59325.72	4352285.39
9	55035.12	4353278.97	88	59325.83	4351788.54
10	55032.10	4353382.52	89	59320.55	4351448.73
11	55032.44	4353382.52	90	59305.58	4351021.83
12	55030.44	4353382.52	91	59306.43	4351663.01
13	55028.44	4353382.52	92	59306.43	4351778.08
14	55026.44	4353382.52	93	59306.43	4351763.84
15	55024.44	4353382.52	94	59306.43	4351752.29
16	55022.44	4353382.52	95	59306.43	4351740.00
17	55020.44	4353382.52	96	59306.43	4351727.71
18	55018.44	4353382.52	97	59306.43	4351715.42
19	55016.44	4353382.52	98	59306.43	4351703.13
20	55014.44	4353382.52	99	59306.43	4351690.84
21	55012.44	4353382.52	100	59306.43	4351678.55
22	55010.44	4353382.52	101	59306.43	4351666.26
23	55008.44	4353382.52	102	59306.43	4351653.97
24	55006.44	4353382.52	103	59306.43	4351641.68
25	55004.44	4353382.52	104	59306.43	4351629.39
26	55002.44	4353382.52	105	59306.43	4351617.10
27	55000.44	4353382.52	106	59306.43	4351604.81
28	54998.44	4353382.52	107	59306.43	4351592.52
29	54996.44	4353382.52	108	59306.43	4351580.23
30	54994.44	4353382.52	109	59306.43	4351567.94
31	54992.44	4353382.52	110	59306.43	4351555.65
32	54990.44	4353382.52	111	59306.43	4351543.36
33	54988.44	4353382.52			
34	54986.44	4353382.52			
35	54984.44	4353382.52			
36	54982.44	4353382.52			
37	54980.44	4353382.52			
38	54978.44	4353382.52			
39	54976.44	4353382.52			

Tarihi Sit No	Noktalar
TARİHİ_SIT_1	1,2,3,4,5,6,7,8,9,10,11,12,13,14,15,16,17,18,19,20,21,22,23,24,25,26,27,28,29,30,31,32,33,34,35
TARİHİ_SIT_2	36,37,38,39,40,41,42,43
TARİHİ_SIT_3	44,45,46,47,48,49,50
TARİHİ_SIT_4	51,52,53,54,55,56,57,58,59,60,61,62,63,64,65,66,67,68,69,70
TARİHİ_SIT_5	71,72,73,74,75,76,77,78,79,80,81,82,83,84,85,86,87,88,89,90,91,92,93,94,95,96,97,98,99,100,101,102,103,104,105,106,107,108,109,110,111

ED50-6° DOM33

Nokta No	Y	X	Nokta No	Y	X
1	336408.27	4354630.53	80	334678.71	4351233.88
2	336394.70	4354642.89	81	334629.63	4351271.89
3	335998.05	4354271.32	82	334601.37	4351488.02
4	335760.27	4354096.71	83	334540.98	4351616.79
5	335587.57	4354148.38	84	334492.51	4351744.89
6	335448.38	435424.19	85	334477.72	4351728.75
7	335355.25	435456.38	86	334477.72	4351728.75
8	335286.17	435469.19	87	334466.07	4351728.75
9	334905.78	435491.57	88	334466.07	4351728.75
10	334681.47	435504.12	89	334466.07	4351728.75
11	334473.78	435522.32	90	334466.07	4351728.75
12	334442.10	435544.84	91	334466.07	4351728.75
13	334414.64	435567.36	92	334466.07	4351728.75
14	334387.18	435589.88	93	334466.07	4351728.75
15	334359.72	435612.40	94	334466.07	4351728.75
16	334332.26	435634.92	95	334466.07	4351728.75
17	334304.80	435657.44	96	334466.07	4351728.75
18	334277.34	435679.96	97	334466.07	4351728.75
19	334249.88	435702.48	98	334466.07	4351728.75
20	334222.42	435725.00	99	334466.07	4351728.75
21	334194.96	435747.52	100	334466.07	4351728.75
22	334167.50	435770.04	101	334466.07	4351728.75
23	334140.04	435792.56	102	334466.07	4351728.75
24	334112.58	435815.08	103	334466.07	4351728.75
25	334085.12	435837.60	104	334466.07	4351728.75
26	334057.66	435860.12	105	334466.07	4351728.75
27	334030.20	435882.64	106	334466.07	4351728.75
28	333992.74	435905.16	107	334466.07	4351728.75
29	333965.28	435927.68	108	334466.07	4351728.75
30	333937.82	435950.20	109	334466.07	4351728.75
31	333910.36	435972.72	110	334466.07	4351728.75
32	333882.90	435995.24	111	334466.07	4351728.75
33	333855.44	436017.76			
34	333827.98	436040.28			
35	333800.52	436062.80			
36	333773.06	436085.32			
37	333745.60	436107.84			
38	333718.14	436130.36			
39	333690.68	436152.88			
40	333663.22	436175.40			
41	333635.76	436197.92			
42	333608.30	436220.44			
43	333580.84	436242.96			
44	333553.38	436265.48			
45	333525.92	436288.00			
46	333498.46	436310.52			
47	333471.00	436333.04			
48	333443.54	436355.56			
49	333416.08	436378.08			
50	333388.62	436400.60			
51	333361.16	436423.12			
52	333333.70	436445.64			
53	333306.24	436468.16			
54	333278.78	436490.68			
55	333251.32	436513.20			
56	333223.86	436535.72			
57	333196.40	436558.24			
58	333168.94	436580.76			
59	333141.48	436603.28			

22.06.2023 ÇGS İT 72 SAYILI KARAR KI EKİDİR.  
ASLI GEBİDİR.  
Kahme KARKÖĞÜ MÜKAVİ  
Bölge Kurulu Müdürlüğü  
T.C.  
KÜLTÜR VARLIKLARINI KORUMA BÖLGE KURULUMUNUN

İli  
İlçesi  
Mahallesi  
Ada Parsel No  
Hat

: Eskişehir  
: Çifteler  
: Belpınar  
: 1, 2 ve 3

Lejant  
Tarihli Site 0000

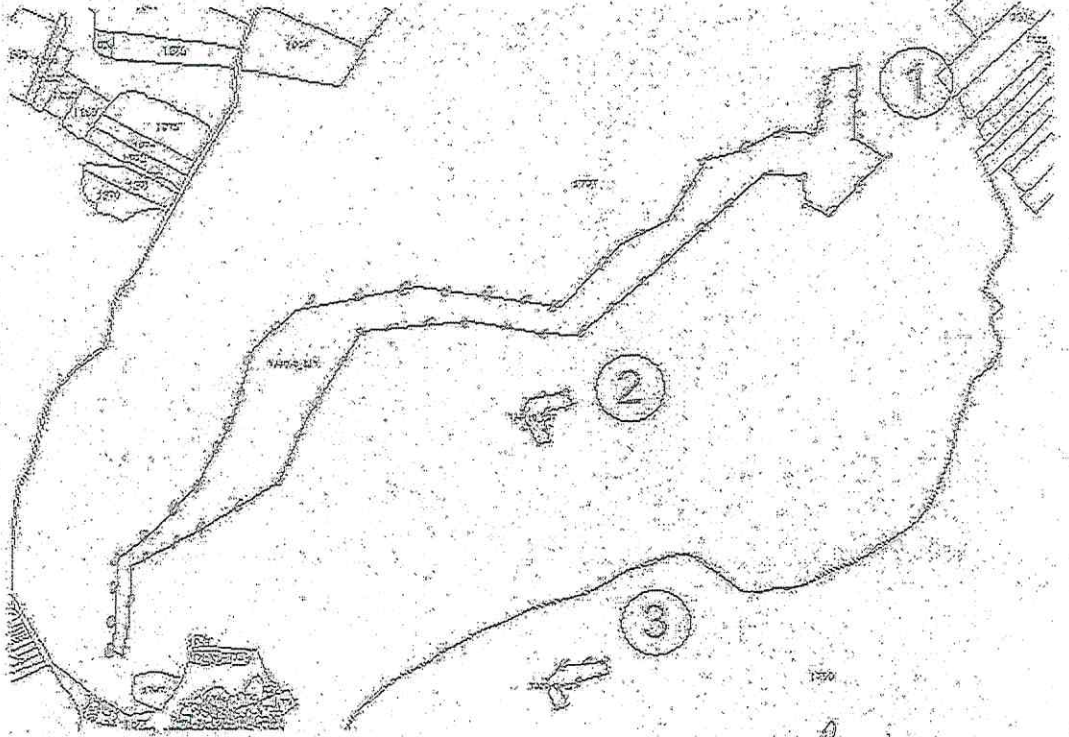

Sit Alanı Adı	Kapsadığı Kadastro Parselleri	Tamamı / Bir Kısmı
Belpınar Mahallesi Tarihi Sit 3	1798	Tamamı Bir Kısmı
Belpınar Mahallesi Tarihi Sit 1, Sit 2	1797	Tamamı Bir Kısmı
Belpınar Mahallesi Tarihi Sit 4, Sit 5	1793	Tamamı Bir Kısmı

Eskişehir Kültür Varlıklarını Koruma Bölge Kurulu Müdürlüğü'nün 18.04.2023 tarihli ve 3701327 sayılı yazısı ekinde gönderilen Koordinatların Kadastro Paftası ile karşılaştırılması sonucu olarak hazırlanmıştır. 18.05.2023

EK:Kroki

Kadastro Teknikeri  
Abdullah Onur KARADAS

Kontrol Mühendisi  
Ümit YILMAZ

T.C.  
KÜLTÜR VE TURİZM BAKANLIĞI  
ESKİŞEHİR KÜLTÜR VARLIKLARINI  
KORUMA BÖLGE KURULU'NUN  
22.06.2023 GÜN, 11729 SAYILI KARARI EKİDİR.

ASLI GİBİDİR  
Rahime KARAOĞLU MURAT  
Bölge Kurulu Müdürü



İli : Eskişehir  
İlçesi : Çifteler  
Mahallesi : Belpınar  
Ada Parsel No : 4 ve 5  
Hat : T.Ç.

Legend  
Tarihli Sit = 0000

KÜLTÜR VE TURİZM BAKANLIĞI  
ESKİŞEHİR KÜLTÜR VARLIKLARINI  
KORUMA BÖLGE KURULU'NUN  
22.06.2023 GÜN, 11729 SAYILI KARARI EKİDİR.

ASLI GİBİDİR  
Rafiqe KARAOĞLU MURAT  
Bölge Kurulu Müdürü

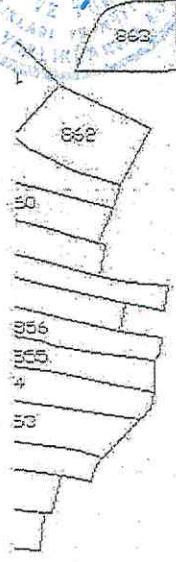

Eskişehir Kültür Varlıklarını Koruma Bölge Kurulu Müdürlüğü'nün 18.04.2023 tarihli ve 3701327 sayılı yazısı Ekinde gönderilen Koordinatların Kadastro Paftası ile karşılaştırılması sonucu olarak hazırlanmıştır.  
18.05.2023

EK:Kroki

Kadastro Teknikeri  
Abdullah Onur KARADAŞ

Kontrol Mühendisi  
Ümit YILMAZ

AVRUPA KONSEYİ	KÜLTÜREL VARLIKLARI KORUMA ENVANTERİ K.V.K.E		SİT	ENVANTER NO:	
TÜRKİYE	ESKİŞEHİR KÜLTÜR VARLIKLARINI KORUMA BÖLGE KURULU			HARİTA NO:	
İli: Eskişehir	İlçesi: Çifteler	Mahalle: Belpınar Mahallesi	Pafta:	Ada:	Parsel:
Adı:	Belpınar Mahallesi Siperleri Tarihi Siti				
<b>GENEL TANIM:</b> Belpınar mahallesi (köyün tüm çevresinde) civarında toplam 5 (beş) adet milli mücadele dönemine ait siper hattıdır. Doğu-batı ve kuzey-güney yönlüdür. Bir kısmı eğimli alanda; kalan kısmı ise nispeten düz bir arazi üzerindedir. Mahallenin kuzey kısımdakileri daha belirginken güneyde yer alanların zamanla toprak dolması nedeniyle belirginliği azdır.					
Koruma Şimdiki Tehlikeler: Zamanla toprakla dolması					
Şimdiki Durum:			Koruma Derecesi: Tarihi Sit		
Sit Potansiyeli: Tarihi Sit			HAZIRLAYANLAR : TARİH: 21.06.2023		
Şimdiki Koruma:			Fahri KURT: Sanat Tarihçi (Arkeolog)		
T.C. KÜLTÜR VE TURİZM BAKANLIĞI ESKİŞEHİR KÜLTÜR VARLIKLARINI KORUMA BÖLGE KURULU'NUN 22.06.2023 GÜN, 11729 SAYILI KARARI EKİDİR.			Bülent OKTA: Arkeolog		
			KONTROL EDEN: TARİH : 21.06.2023		
Önerilen Koruma: Tarihi Sit			F. Tülay ÇERÇİ Bölge Kurulu Müdürü		
Yayın Dizisi: -			KURUL KARARLARI:		
Gözlemler:			REVİZYON: GEEAYK ONAYI:		
Kurul İsmi:					
Kurul Karar Tarihi:					
Kurul Karar No:					
