

2/20
DA

T.C.
KÜLTÜR VE TURİZM BAKANLIĞI
ADANA KÜLTÜR VARLIKLARINI KORUMA BÖLGE KURULU
KARAR

33.05.1841

TOPLANTI TARİHİ VE NO: 28.03.2023-515
KARAR TARİHİ VE NO : 28.03.2023-15903

TOPLANTI YERİ
ADANA

Mersin İli, Silifke İlçesi, Boynuinceli Mahallesi, Doğal ve 3. Derece Arkeolojik Sit Alanı içindeki mülkiyeti maliye hazinesine ait 151 ve 512 parseller ile özel mülkiyete ait 511 parselde tespit edilen alanın 1. Derece Arkeolojik Sit alanı olarak tescil edilmesi talebine ilişkin; Adana Kültür Varlıklarını Koruma Bölge Kurulu Müdürlüğünün 01.02.2023 tarihli ve 3450705 sayılı görüş yazısı, Silifke Belediye Başkanlığı Fen İşleri Müdürlüğünün 03.02.2023 tarihli ve 40896 sayılı yazısı, Enerji ve Tabii Kaynaklar Bakanlığı MAPEG'in 22.02.2023 tarihli ve 2023092778 sayılı yazısı, Koruma Bölge Kurulu Müdürlüğü uzmanlarınca hazırlanan 23.03.2023 tarihli ve 1961844 sayılı yerinde inceleme raporu okundu, ekleri ve konunun işlem dosyası incelendi, yapılan görüşmeler sonucunda,

Mersin İli, Silifke İlçesi, Boynuinceli Mahallesi, Doğal ve 3. Derece Arkeolojik Sit Alanı içindeki mülkiyeti maliye hazinesine ait 151 ve 512 parseller ile özel mülkiyete ait 511 parselde tespit edilen kültür varlıklarının (yapı kalıntıları, sarnıç, işlik) 2863 sayılı Yasanın 6. Maddesi kapsamında olduğu Koruma Bölge Kurulu Müdürlüğü uzmanlarınca hazırlanan 23.03.2023 tarihli ve 1961844 sayılı rapordan anlaşıldığından kararımız eki haritada koordinatlarıyla belirtildiği şekilde 1. derece arkeolojik sit alanı olarak tesciline, kararımız eki sit fişi ve sit haritasının uygun olduğuna, Kültür ve Tabiat Varlıklarını Koruma Yüksek Kurulunun, Arkeolojik Sitler, Koruma ve Kullanma Koşulları başlıklı 05.11.1999 gün ve 658 sayılı ilke kararının 1. Maddesinde belirtilen hükümlerinin geçerli olduğuna ve bu hükümlerin Geçiş Dönemi Koruma Esasları ve Kullanma Koşulları olarak kabul edilmesine karar verildi.

BOYNUİNELİ AKKUM YAPILARININ 3. DERECE ARKEOLOJİK SİT ALANI İÇERİSİNDE
1. DERECE ARKEOLOJİK SİT ALANI HARİTASI

İL: MERSİN

İLÇE: SİLİFKE

MAHALLE: BOYNUİNELİ

ADA/PARSEL: 0/151, 511, 512

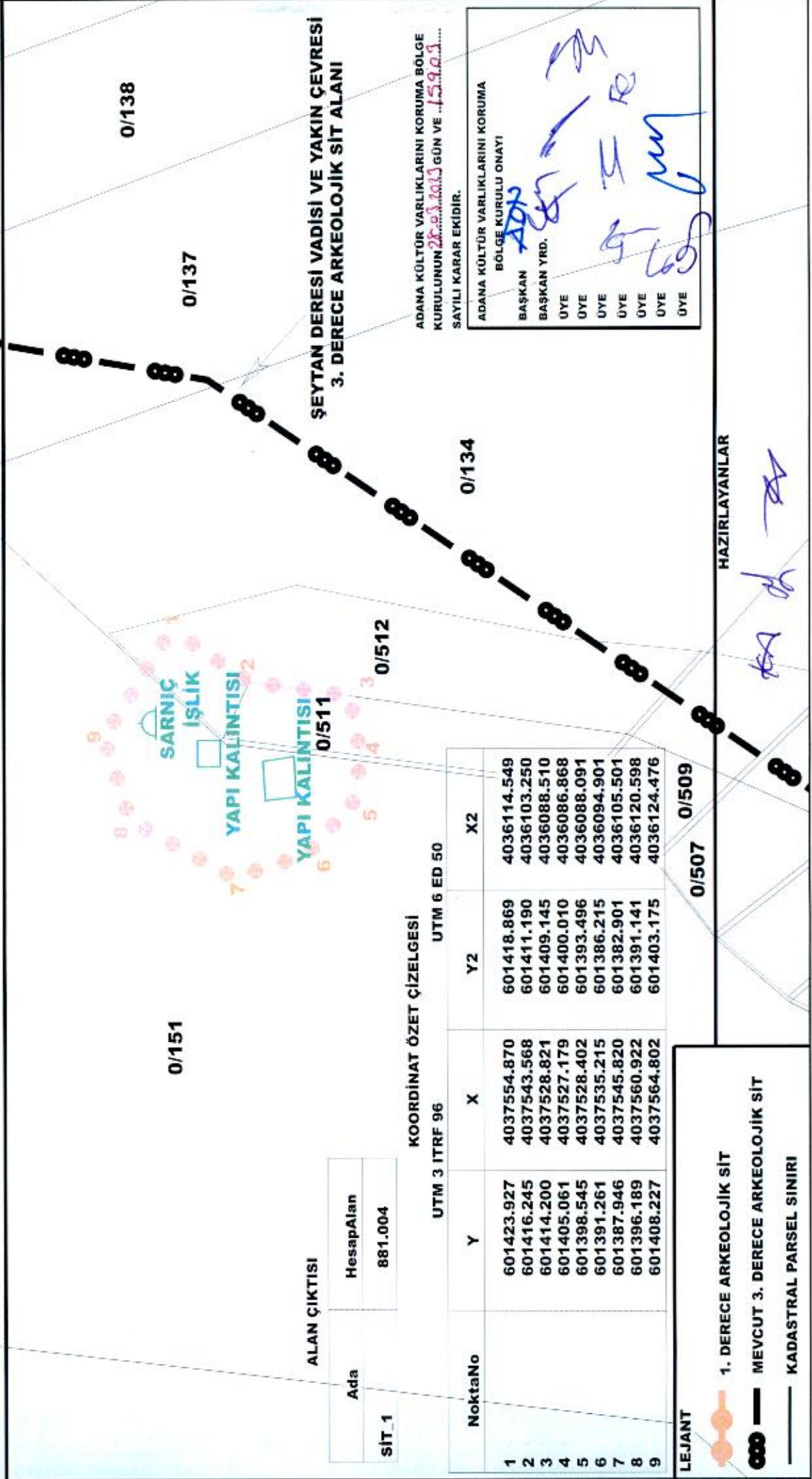

ALAN ÇIKTISI

Ada	HesapAlan
SİT_1	881.004

KOORDİNAT ÖZET ÇİZELGESİ

UTM 3 İTRF 96 UTM 6 ED 50

NoktaNo	Y	X	Y2	X2
1	601423.927	4037554.870	601418.869	4036114.549
2	601416.245	4037543.568	601411.190	4036103.250
3	601414.200	4037528.821	601409.145	4036088.510
4	601405.061	4037527.179	601400.010	4036086.868
5	601398.545	4037528.402	601393.496	4036088.091
6	601391.261	4037535.215	601386.215	4036094.901
7	601387.946	4037545.820	601382.901	4036105.501
8	601396.189	4037560.922	601391.141	4036120.598
9	601408.227	4037564.802	601403.175	4036124.476

LEJANT

- 1. DERECE ARKEOLOJİK SİT
- MEVCUT 3. DERECE ARKEOLOJİK SİT
- KADASTRAL PARSEL SINIRI

HAZIRLAYANLAR

ADANA KÜLTÜR VARLIKLARINI KORUMA BÖLGE KURULUNUN 28.03.2013 GÜN VE 15903... SAYILI KARAR EKİDİR.

ADANA KÜLTÜR VARLIKLARINI KORUMA BÖLGE KURULU ONAYI

Başkan
Başkan Yrd.
Üye
Üye
Üye
Üye
Üye
Üye

AVRUPA KONSEYİ	DOĞAL VE KÜLTÜREL VARLIKLARI KORUMA ENVANTERİ	D.K.V.K.E.	SİT	HARİTA NO:
TÜRKİYE	KÜLTÜR VARLIKLARI VE MÜZELER GENEL MÜDÜRLÜĞÜ			
İLİ: MERSİN	İLÇESİ: SİLİFKE	MAHALLE KÖY VEYA MEVKİİ: BOYNUİNCELİ	KADASTRO: PAFTA: ADA	PARSEL: 151-511-512
ADI: AKKUM MEVKİİ YAPI KALINTISI 1. DERECE ARKEOLOJİK SİT ALANI				

GENEL TANIM :
Mersin İli, Silifke İlçesi, Boynünceli Mahallesi sınırları içindeki Akkum Mevkiiinde bulunmaktadır. Alanın Mersin-Antalya karayolunun yaklaşık 300 metre kuzeyinde, makilik ve kayalık bir alanda olduğu görülmüştür. Alanda Helenistik ve Roma Dönemine ait tarımsal amaçlı üretim yeri olarak kullanılan yapı kalıntısı tespit edilmiştir. Yapı kalıntısına ait lanto ile duvarları görülebilmektedir. Yapı kalıntısının hemen önünde ışık ile ana kayaya oyulmuş sarnık bulunmaktadır. Yapı kalıntısının geçmiş dönemlerde hayvan ağılı olarak kullanılması sebebiyle planı oldukça bozulmuştur. Ayrıca alan üzerinde pısmır toprak amfora parçaları ile seramik parçaları da gözlemlenmiştir.

ŞİMDİKİ TEHLİKELER :	Kaçak kazı		
ŞİMDİKİ DURUM :	Makilik ve Kayalık Arazi	Adana Kültür Varlıklarını Koruma Bölge Kurulunun 28.03.2023 gün. 15903 sayılı Karar Ekidir	
SİT POTANSİYELİ :	1. Derece Arkeolojik Sit Alanı		KORUMA DERECESELİ : 1. Derece Arkeolojik Sit Alanı
ŞİMDİKİ KORUMA :	Doğal Sit ve 3. Derece Arkeolojik Sit Alanı		HAZIRLAYANLAR : 23.03.2023 Ömer AVCIBAŞI Arkeolog Esmâ KİSER Arkeolog Kader AVCIBAŞI Sanat Tarihcisi
ÖZEL KORUMA :	1. Derece Arkeolojik Sit Alanı		KONTROL EDEN : Adana Kültür Varlıklarını Koruma Kurulu Müdürü
YAYIN DİZİSİ :	Başkan Başkan Yrd. Üye Üye Üye Üye Üye		REVİZYON
GÖZLEMLER :			G.M.E.E.A.Y.K ONAYI : / / 20...

Adana Kültür Varlıklarını Koruma Bölge Kurulu Onayı

Başkan Başkan Yrd. Üye Üye Üye Üye Üye

15-11-2023

HARİTALAR, FOTOĞRAFLAR
İL: MERSİN
İLÇE: SİLİFKE
MAHALLE: BOYNUİNCELİ
ADA/PARSEL: 0/151, 511, 512

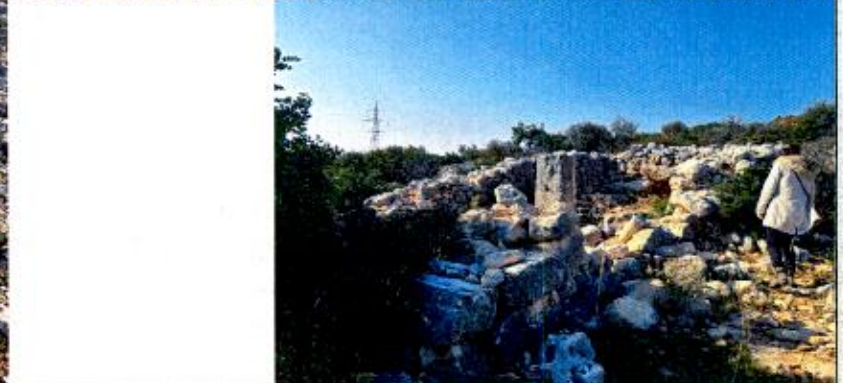
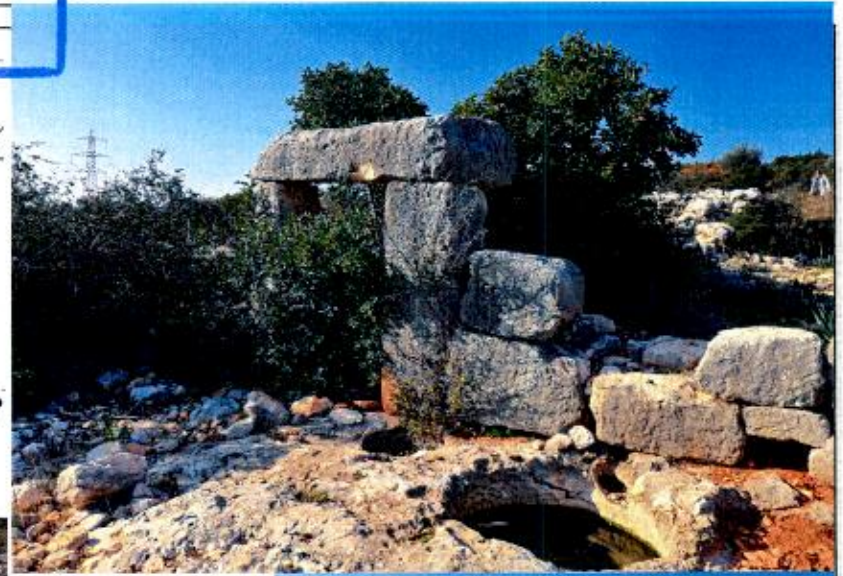
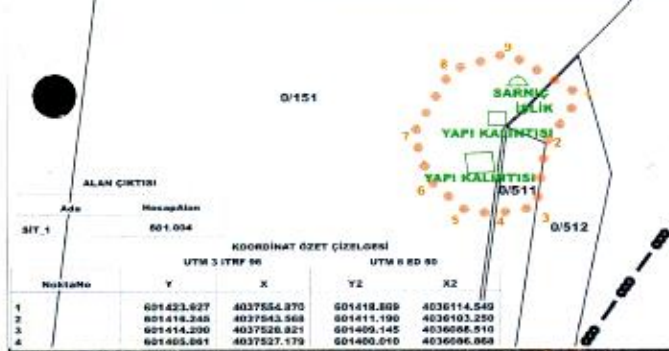

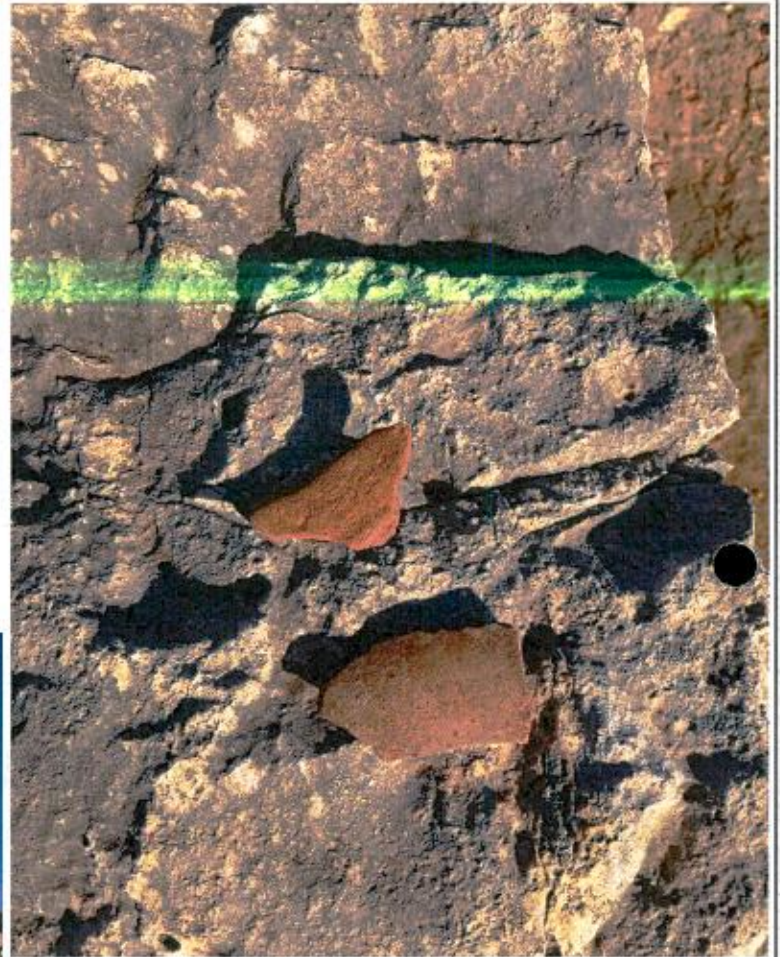

Handwritten text in blue ink, possibly a signature or date, located at the bottom right of the page.