

MEK

2/34

33.05.3251

T.C.
KÜLTÜR VE TURİZM BAKANLIĞI
ADANA KÜLTÜR VARLIKLARINI KORUMA BÖLGE KURULU
KARAR

TOPLANTI TARİHİ VE NO: 28.03.2023-515
KARAR TARİHİ VE NO : 28.03.2023-15917

TOPLANTI YERİ
ADANA

Mersin ili, Silifke ilçesi, Saray Mahallesi, Adana Kültür Varlıklarını Koruma Bölge Kurulunun 22.05.2013 gün ve 2251 sayılı kararıyla onaylanan Koruma Amaçlı İmar Planı 3. Derece arkeolojik sit alanı içinde yer alan özel mülkiyete ait 87 ada 7 parselde Müzesince yapılan sondaj çalışmasında tespit edilen kültür varlıklarının tescil edilmesine yönelik sit irdeme çalışmaları yapılmasına ilişkin; Adana Kültür Varlıklarını Koruma Bölge Kurulunun 24.11.2022 gün ve 15536 sayılı kararı, Adana Koruma Kurulu Müdürlüğü'nün 15.12.2022 tarih ve 3257824 sayılı yazısı, Mersin Çevre, Şehircilik ve İklim Değişikliği İl Müdürlüğü'nün günsüz 5371897 sayılı, DSİ 6. Bölge Müdürlüğü'nün günsüz 3023826 sayılı, Maden ve Petrol İşleri Genel Müdürlüğü'nün 27.12.2022 gün ve 2022523492 sayılı, Enerji ve Tabii Kaynaklar Bakanlığı Strateji Geliştirme Başkanlığının günsüz 167438 sayılı, Mersin Büyükşehir Belediyesi İmar ve Şehircilik Dairesi Başkanlığının 10.01.2023 gün ve 482667 sayılı, Silifke Belediyesi İmar ve Şehircilik Müdürlüğü'nün 14.12.2022 gün ve 37743 sayılı görüş yazıları, Adana Koruma Bölge Kurulu Müdürlüğü uzmanlarınca hazırlanan 13.03.2023 tarih ve 1940441 sayılı yerinde inceleme raporu okundu, ekleri ve işlem dosyası incelendi, yapılan görüşmeler sonucunda;

Mersin ili, Silifke ilçesi, Saray Mahallesi, 3. Derece arkeolojik sit alanı içinde yer alan özel mülkiyete ait 87 ada 7 parselde tespit edilen kültür varlıklarının (mimari yapı kalıntısı ve döşeme) 2863 sayılı Yasanın 6. Maddesi kapsamında kültür varlığı niteliği taşıdığı Koruma Bölge Kurulu Müdürlüğü uzmanlarınca hazırlanan 13.03.2023 tarih ve 1940441 sayılı rapordan anlaşıldığından kararımız eki haritada koordinatlarıyla belirtildiği şekilde 1. derece arkeolojik sit alanı olarak tescil edilmesine, kararımız eki tescil fişi ve sit haritasının uygun olduğuna, Kültür ve Tabiat Varlıklarını Koruma Yüksek Kurulunun, Arkeolojik Sitler, Koruma ve Kullanma Koşulları başlıklı 05.11.1999 gün ve 658 sayılı ilke kararının 1. Maddesinde belirtilen hükümlerinin geçerli olduğuna ve bu hükümlerin Geçiş Dönemi Koruma Esasları ve Kullanma Koşulları olarak kabul edilmesine karar verildi.

u

ŞEYTAN DERESİ VADİSİ VE YAKIN ÇEVRESİ 3. DERECE ARKEOLOJİK SİT ALANI
İÇİNDE BULUNAN 1. DERECE ARKEOLOJİK SİT ALANI REVİZE SİT HARİTASI
KOORDİNAT ÖZET ÇİZELGESİ

UTM 3 ED 50

UTM 3 ITRF 96

NoktaNo	Y	X	Y2	X2
1	586320.271	4050755.953	586284.856	4050581.104
2	586326.878	4050761.129	586291.463	4050586.280
3	586343.122	4050758.795	586307.707	4050583.946
4	586343.742	4050742.121	586308.327	4050567.272
5	586350.671	4050722.809	586315.256	4050547.960
6	586358.154	4050718.444	586322.739	4050543.595
7	586366.164	4050683.957	586330.749	4050509.107
8	586360.594	4050661.796	586325.179	4050486.947
9	586345.162	4050645.164	586309.747	4050470.315
10	586335.283	4050642.487	586299.868	4050467.638
11	586328.715	4050642.238	586293.300	4050467.389
12	586283.526	4050573.890	586248.112	4050399.041
13	586267.232	4050516.804	586231.817	4050341.956
14	586265.135	4050482.775	586229.721	4050307.927
15	586251.701	4050452.823	586216.286	4050277.975
16	586238.475	4050403.758	586203.061	4050228.910
17	586254.232	4050336.709	586218.817	4050161.862
18	586263.084	4050328.446	586227.669	4050153.600
19	586274.854	4050296.517	586239.439	4050121.671
20	586268.342	4050292.469	586232.927	4050117.623
21	586249.854	4050293.217	586214.439	4050118.370
22	586213.197	4050363.095	586177.783	4050188.249
23	586201.501	4050394.635	586166.087	4050219.788
24	586215.849	4050491.602	586180.435	4050316.754
25	586226.790	4050527.271	586191.376	4050352.423
26	586238.003	4050549.954	586202.588	4050375.106
27	586252.140	4050555.996	586216.726	4050381.148
28	586255.922	4050590.574	586220.507	4050415.726
29	586266.382	4050618.307	586230.968	4050443.458
30	586273.596	4050641.066	586238.182	4050466.218
31	586282.305	4050656.253	586246.891	4050481.404
32	586286.056	4050667.570	586250.641	4050492.721
33	586299.871	4050687.255	586264.456	4050512.406
34	586307.959	4050707.290	586272.544	4050532.441
35	586316.047	4050728.373	586280.632	4050553.523

ALAN ÇIKTISI

Ada	Parsel	Noktalar	HesapAlan
SİT_1_REVİZE		1,2,3,4,5,6,7,8,9,10,11,12,13, 14,15,16,17,18,19,20,21,22,23, 24,25,26,27,28,29,30,31,32,33, 34,35	19689.397

ADANA KÜLTÜR VARLIKLARINI KORUMA BÖLGE
KURULUNUN 28.03.2023 GÜN VE
SAYILI KARAR EKİDİR.

28.03.2023 15917

ADANA KÜLTÜR VARLIKLARINI KORUMA
BÖLGE KURULU ONAYI

BAŞKAN

BAŞKAN YRD.

ÜYE

ÜYE

ÜYE

ÜYE

ÜYE

ÜYE

ÜYE

AVRUPA KONSEYİ	DOĞAL VE KÜLTÜREL VARLIKLARI KORUMA ENVANTERİ	D.K.V.K.E.	SİT	HARİTA NO:
T Ü R K İ Y E	KÜLTÜR VARLIKLARI VE MÜZELER GENEL MÜDÜRLÜĞÜ			
İLİ: MERSİN	İLÇESİ: SİLİFKE	MAHALLE KÖY VEYA MEVKİİ: SARAY	KADASTRO : PAFTA: ADA: 87 PARSEL:	7
ADI	ARKEOLOJİK ALAN			
<p>87 ada, 7 parsel Göksu nehrinin yaklaşık 70m güneyinde yer almaktadır. Parselin 25m. Batısında yer alan 87 ada 2 parselde 2015 yılında müzesince yapılan sondaj çalışmalarında Roma Dönemine ait yapı kalıntılarına rastlanılmış ve parsel 1. Derece arkeolojik sit alanı olarak tescil edilmiştir. Parselin kuzey bölümünde nitelsiz yapı, geç dönem tuğla yapı malzemesi ile inşa edilmiş ev ve eklentileri bulunmaktadır. Müzesince bu yapı grubunun dışında kalan alanlarda sondaj çalışmaları yapılmıştır. Sondaj çukurlarından 4 nolu sondajda 2 büyük blok taş görülmektedir. Bu taşların karşısında sondajın en dip noktasında yine bir blok taşın kenarı görülmektedir. 5 nolu sondajda sondaj zeminin tamamını kaplayan bir zemin ve taş duvar izleri görülmektedir. 3 nolu sondajda ise sondajın köşesinde alt koddan devam eden bir sıra duvar görülmektedir. 2015 yılında kültür varlıkları 280 m den çıkmaya başlamış, 7 parselde de 240 ile 280 arasında kazı çalışmaları yapılmıştır. Bu bağlamda ortaya çıkarılan veriler ile 87 ada 2 parsellerle karşılaştırıldığında hemen hemen aynı kodlarda kültür varlıkları tespit edildiği anlaşılmaktadır. Parselde sondaj kenarlarında yığılmış topraklarda çok yoğun olarak Roma çatı kiremitleri yer almaktadır.</p>				
ŞİMDİKİ TEHLİKELER	Doğal faktörler ve yapılanma baskısı.			
ŞİMDİKİ DURUM	Sondaj çukurları açık durumdadır. Yer yer toprakla dolmaya başlamıştır.			
SİT POTANSİYELİ	1. derece Arkeolojik Sit Alanı	KORUMA DERECESESİ:	1. Derece Arkeolojik Sit Alanı	
ŞİMDİKİ KORUMA	3. derece arkeolojik sit alanı	HAZIRLAYANLAR :	Münevver Evren KAYA Arkeolog	
ÖNERİLEN KORUMA	1. derece arkeolojik sit alanı olarak tescil edilerek kazı ve belgeleme çalışmalarının yapılması.	Güneş TÜRKMEN Mimar		
YAYIN DİZİSİ		KONTROL EDEN :	Alpaziz ZARPAZ Koruma Bölge Kurulu Başkanı	
GÖZLEMLER	Parselde yapılan sondajlar sonucunda ortaya çıkan veriler 87 ada 2 parseldeki yapı ile birlikte ele alındığında alanda Roma dönemine ait mimari yapı kalıntıları bulunduğu düşünülmektedir.	REVİZYON	Adana KVKBKK, 03.04.1996 tarihli 84 nolu sayılı karar	

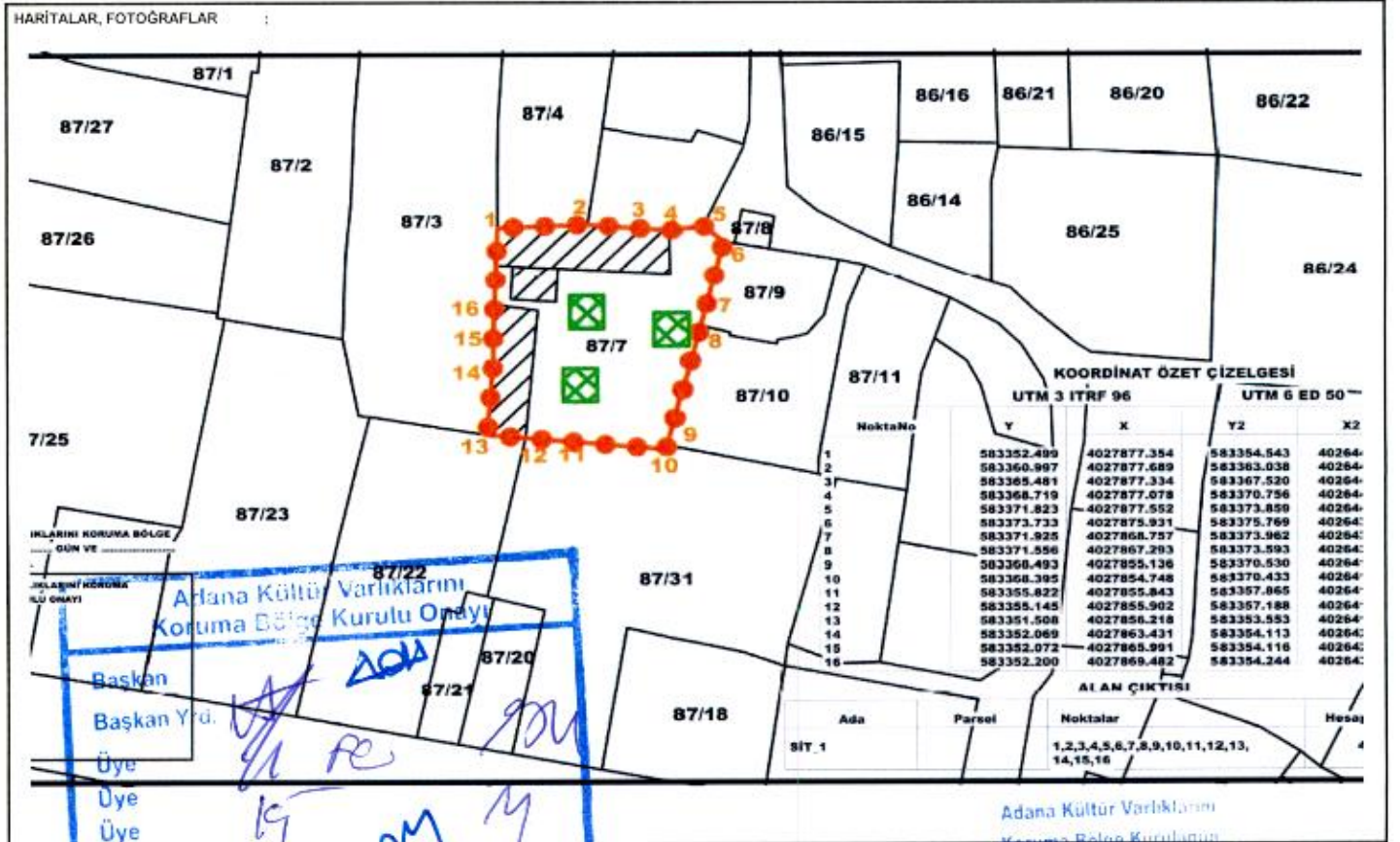

HARİTALAR, FOTOĞRAFLAR



51